

PLANTA DE SOBREPOSIÇÃO DA MATRÍCULA 30.415 - 2º RI - ÁREA 161.653,26 m²

Escala: 1/1700

QUADRO DE ÁREAS		
Especificação	Área (m²)	%
1.0 - Área de lotes (101)	28.607,75	95,52%
2.0 - Áreas públicas	1.340,79	4,48%
2.2 - Sistema viário	1.340,79	4,48%
Total da gleba loteada	29.948,54	100,00%

QUADRA D	
Nº	ÁREA(m²)
1	150,90
2	218,45
3	147,96
4	145,12
5	150,84
6	511,76
7	289,37
8	254,57
9	258,43
10	259,23
11	507,07
12	501,28
13	509,39
14	257,17
15	257,46
16	524,04
17	507,10
18	261,48
19	261,77
20	203,68
21	216,22
22	208,31
23	221,86
24	131,31
25	134,77
26	168,08
27	148,20
28	130,76
29	126,05
30	212,73
31	473,75
32	245,60
33	233,86
34	402,45
35	234,24
36	230,71
37	276,25
38	228,81
39	240,07
40	240,63
41	693,05
42	265,99
43	223,06
44	200,10
45	402,49
46	478,36
47	444,90
48	261,45
49	113,39
50	100,31
51	86,39
52	86,76
53	95,21
54	82,06
55	73,48
56	146,00
57	124,70
58	146,45
59	141,10
TOTAL	14.857,88

TABELA DE CURVAS					
Número	Raio	Desenvolvimento	Ângulo central		
Curva	(m)	(m)	graus	min	seg
C1-R1	3,00	4,48	85	31	31
C1-R5	4,00	6,57	94	03	26
C2-R5	4,00	6,03	86	21	34
C3-R5	7,00	10,85	88	49	28
C1-R4	5,00	7,64	87	12	19
C2-R4	3,00	4,94	94	18	59

QUADRO DE ÁREAS - LOTES		
Quadra	Nº Lotes	Área (m²)
D	59	14.857,08
E	42	13.750,67
<b>SUB TOTAL</b>	<b>101</b>	<b>28.607,75</b>

QUADRO DE ÁREAS SISTEMA VIÁRIO (m²)	
Rua	Área Rua
Rua 05	1.333,59
Passoie público Rua 04 x Rua José castrioto	4,82
Passoie público Rua 04 x Rua 01	2,28
<b>SUB TOTAL</b>	<b>1.340,79</b>

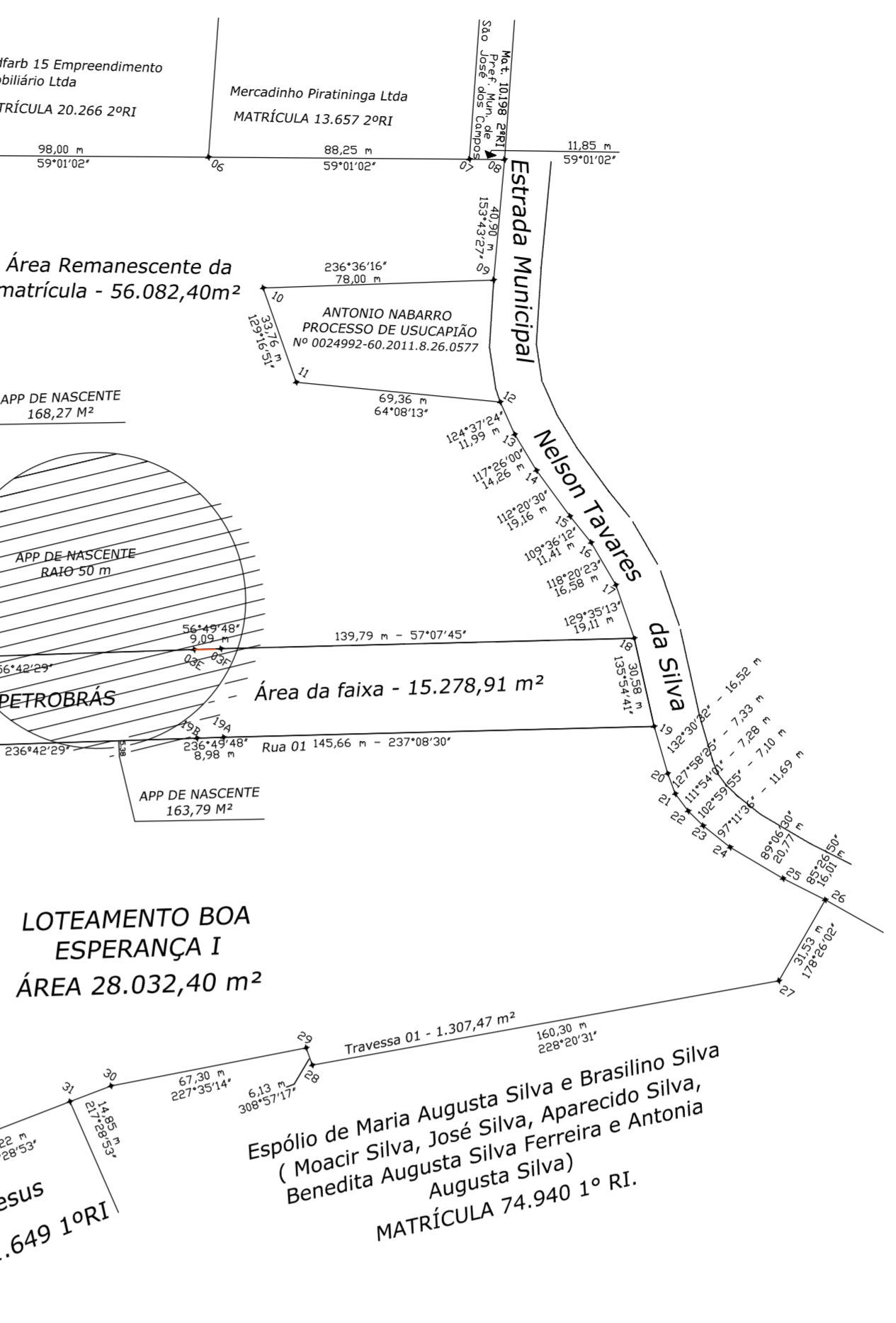
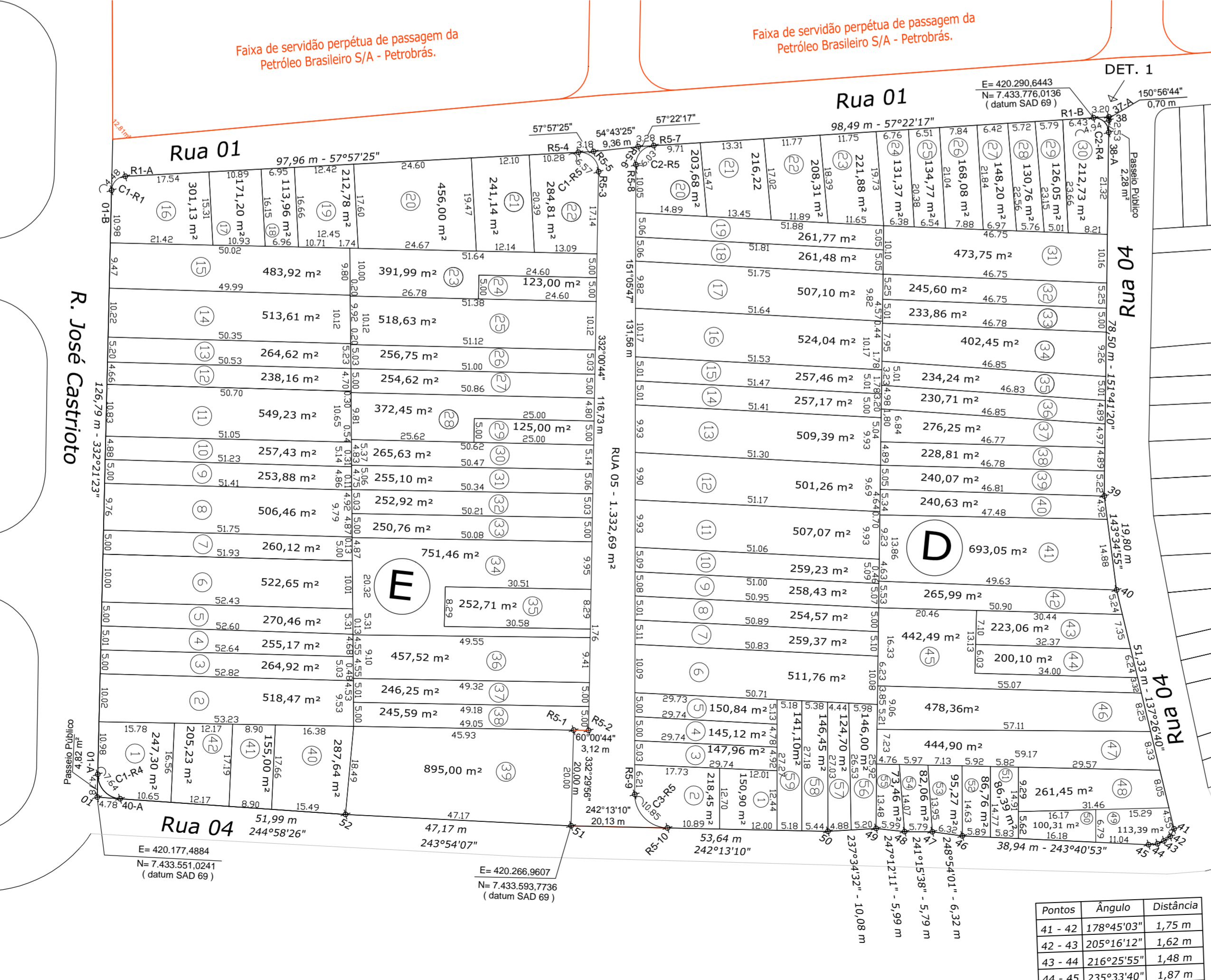
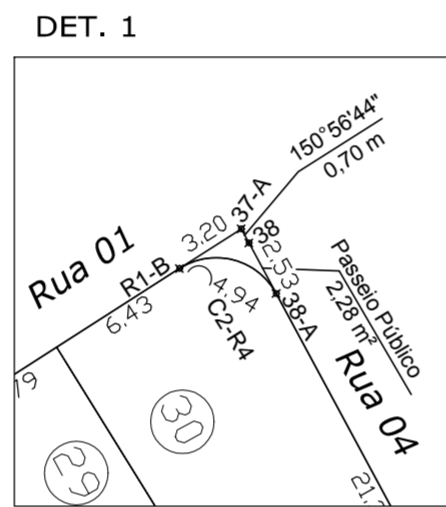

PREFEITURA MUNICIPAL DE SÃO JOSÉ DOS CAMPOS  
SECRETARIA DE REGULARIZAÇÃO FUNDIÁRIA  
DEPARTAMENTO DE PROJETOS FUNDIÁRIOS

PROJETO DE REGULARIZAÇÃO DE LOTEAMENTO **Folha Única**

Título:  
**LOTEAMENTO BOA ESPERANÇA II**

Proprietário: Matrícula 30.415 - 2º RI

Local:  
Rua José Castrioto

Bairro:  
Bom Retiro

Município:  
São José dos Campos

Escala: 1/750 - indicadas

Situação s/ escala

Antonio Carlos Roberti Costa  
Secretário de Regularização Fundiária  
Prefeitura Municipal de São José dos Campos

Júlio César Calderaro  
Engenheiro Civil - Autor do Projeto  
CREA 5067044943 - SP

Quadro de Áreas:  
VER QUADRO ACIMA

Prefeitura Municipal de São José dos Campos

Processo Nº: 52997-6/2005

Conferido: Júlio César Calderaro  
Secretaria de Regularização Fundiária  
Engenheiro Civil

APROVADO: Antonio Carlos Roberti Costa  
Secretaria de Regularização Fundiária  
Engenheiro Civil

EM ...../...../.....