

VILA ESMERALDA

PROP. DE JOSEFINA MARIA DE JESUS e FRANCISCO DE SOUZA PRIANTE S.J.C.-S.P

ÁREAS:

RESERVADA — 13.548,00 m²
 LOTEADA — 35.888,80 m²
 VIAS PÚBLICAS — 18.962,40 m²
 NÃO LOTEADA — 23.190,00 m²
 TOTAL — 91.589,20 m²

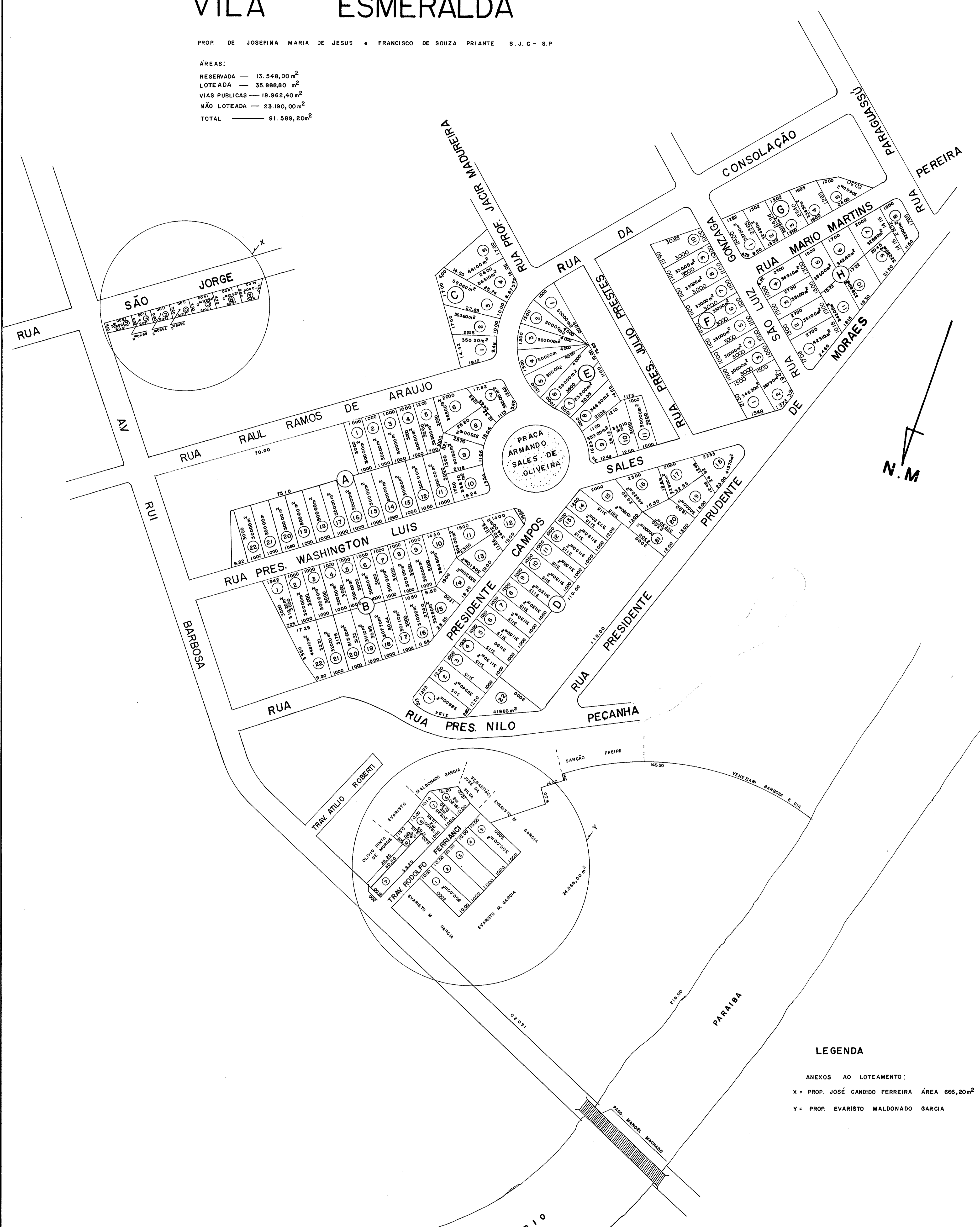
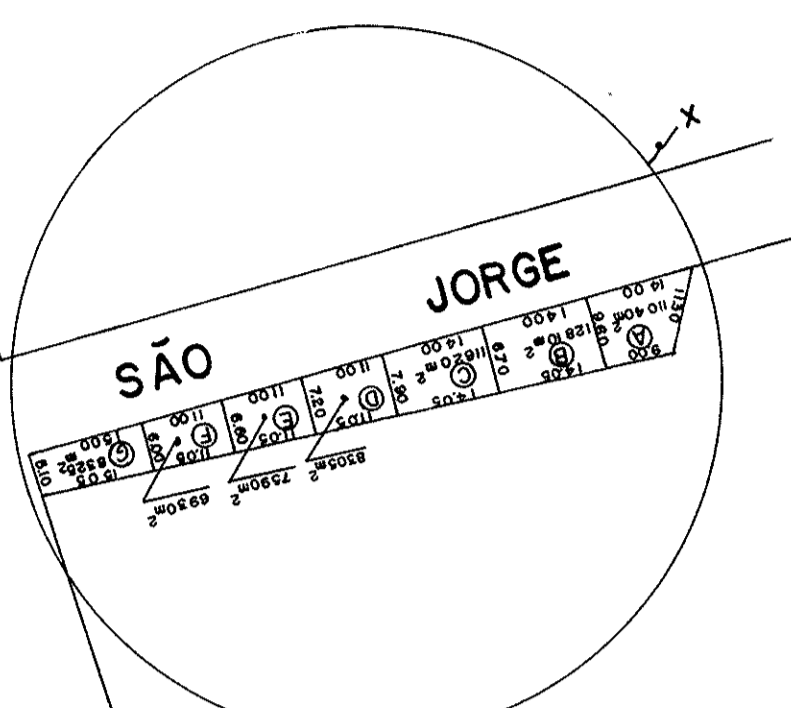

LEGENDA

ANEXOS AO LOTEAMENTO:
 X = PROP. JOSÉ CANDIDO FERREIRA ÁREA 666,20m²
 Y = PROP. EVARISTO MALDONADO GARCIA

SUJEITO À ALTERAÇÕES
 A PRESENTAÇÃO NÃO SE RESPONSABILIZA POR
 EVENTUAIS NOTIFICAÇÕES

MUNICIPAL DE SÃO JOSÉ DOS CAMPOS			
DEPARTAMENTO DE OBRAS, VIAÇÃO E MEIO AMBIENTE			
VILA ESMERALDA E DESMEMBRAMENTOS			
DATA: 08/01/81	DESENHO: RAIMUNDO C. BARBOSA	CONFERIDO: J. VALMIR	Assinatura
escala: 1:1000	projeto	cálculo	D. O. V. M. A.
Diretor do Departamento		Chefe de Divisão	
ENGA		N.º 034	