

PROLONGAMENTO DA VILA ESTER

TRANSCRIÇÃO 44442

ATUAL ESTRADA DE FERRO CENTRAL DO BRASIL

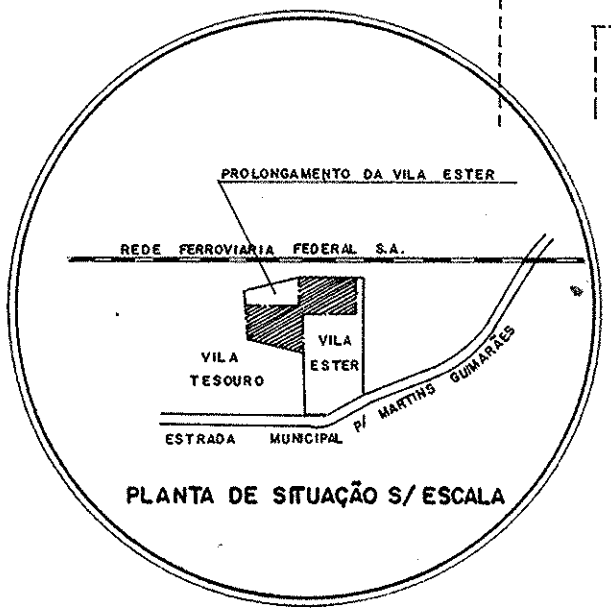
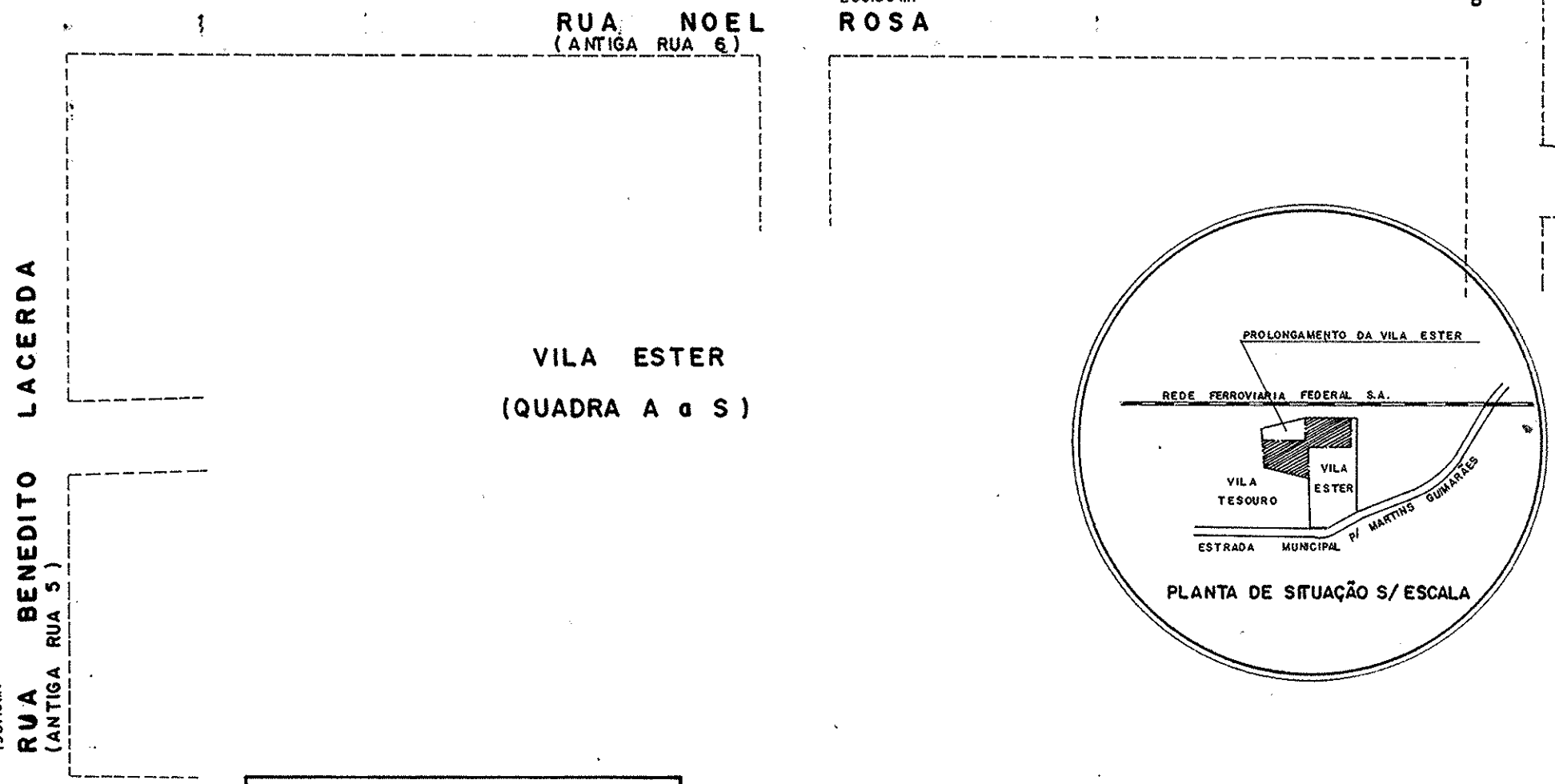
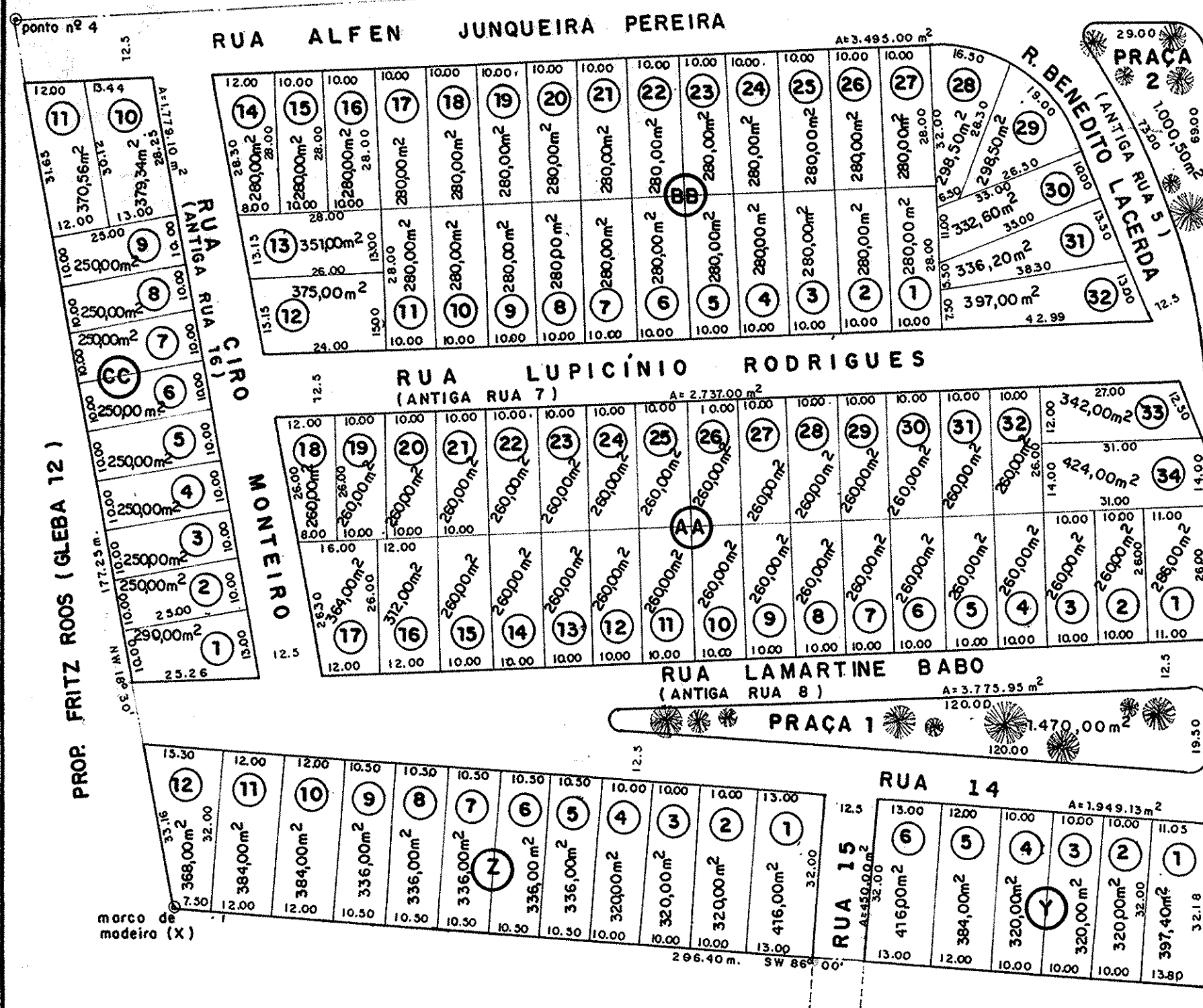
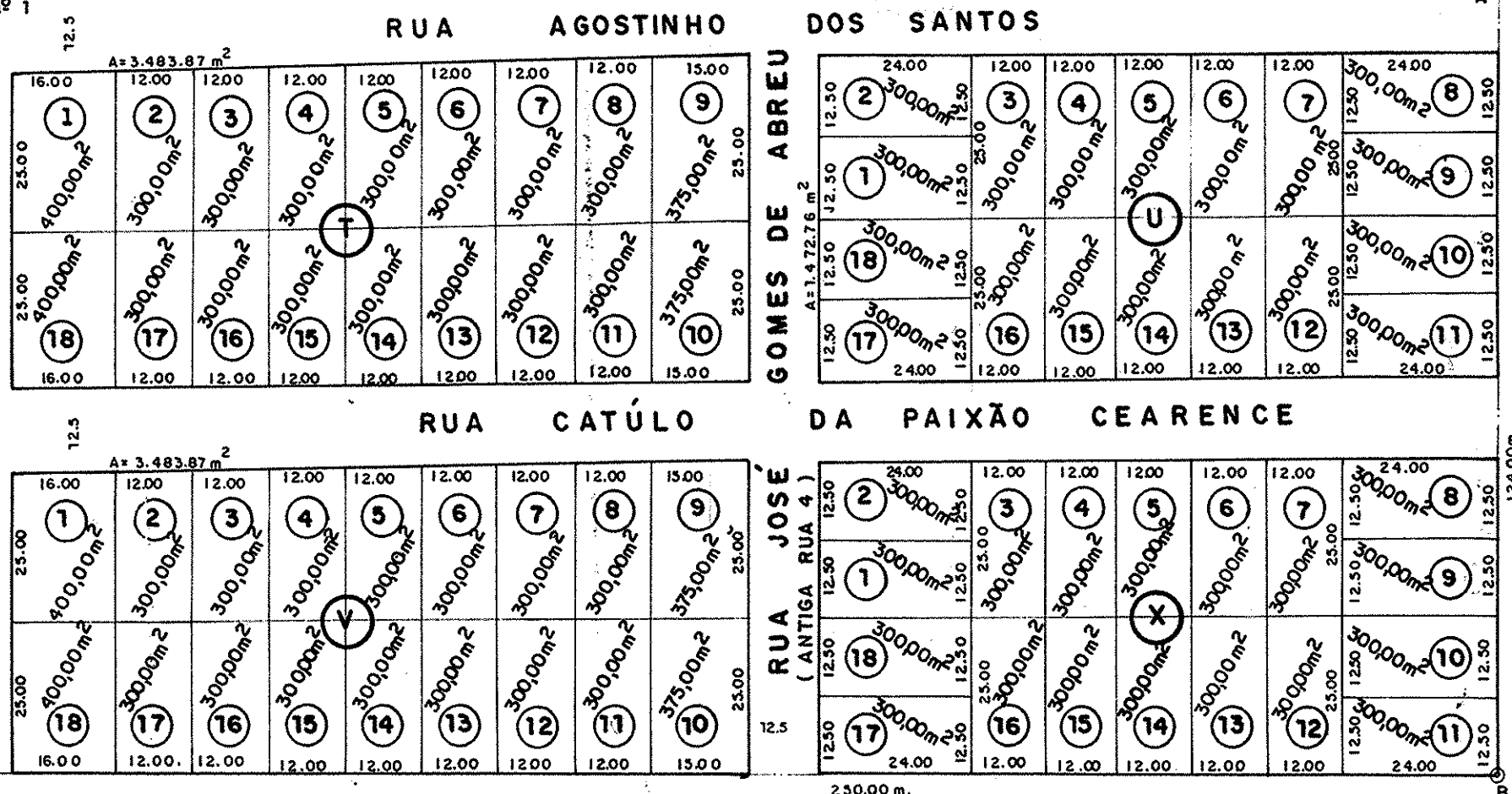

QUADRO DE ÁREAS(m ²)	
RUAS	2.5933,40
PRAÇAS	2.470,50
LOTES	5.0346,10
TOTAL	7.8750,00

PREFEITURA MUNICIPAL DE SÃO JOSÉ DOS CAMPOS
 SECRETARIA DE ASSUNTOS JURIDICOS
 GERLA - Grupo Especial de Regularização de Loteamentos e Arruamentos

ASSUNTO:
REGULARIZAÇÃO DA VILA ESTER (2º GLEBA)
 REGULARIZADO PELO PROCESSO 33/87 DA CORREGEDORIA PERMANENTE e DEFERIDO EM 03/09/87

LEVANTAMENTO	DESENHO Adilson Luiz	ESCALA 1:2.000	DATA 23/abr./87	FOLHA Unico
PROJETO	CONFERIDO		ARQUIVO	
SECRETÁRIO DE ASSUNTOS JURÍDICOS		CHEFE DE DIVISÃO DO GERLA		