



### CONVENÇÕES

- N: 22** QUADRAS SETOR NORTE (vide tabela folha 01)
- S: 38** QUADRAS SETOR SUL (vide tabela folha 01)
- VIA C VIAS COLETORAS ESPECIAIS
- VIA NC VIAS COLETORAS DO SETOR NORTE
- VIA SC VIAS COLETORAS DO SETOR SUL
- VIA NL VIAS LOCAIS DO SETOR NORTE
- VIA SL VIAS LOCAIS DO SETOR SUL
- (26) ELEMENTOS CURVAS DE VIAS (vide tabela folha 03)
- (26) ELEMENTOS CURVAS ESQUINAS QUADRAS (vide tabela folha 01)

### QUADRO AREA DAS QUADRAS

Nº QUADRA	ÁREA (m²)
N: 1	1.056,28
N: 2	2.092,40
N: 3	4.216,33
N: 4	7.055,34
N: 5	5.641,22
N: 6	5.172,26
N: 7	4.464,28
N: 8	2.195,00
N: 9	4.711,17
N: 10	4.075,51
N: 11	4.359,65
N: 12	3.882,65
N: 13	5.748,38
N: 14	7.000,22
N: 15	2.789,62
N: 16	2.000,00
N: 17	1.286,16
N: 18	1.275,00
N: 19	6.453,74
N: 20	3.374,72
N: 21	3.532,81
N: 22	5.374,37
N: 23	3.638,15
N: 24	2.953,02
N: 25	3.055,06
N: 26	2.646,16
N: 27	4.821,60
N: 28	2.329,72
N: 29	4.218,31
N: 30	5.855,20
N: 31	2.980,24
N: 32	3.146,74
N: 33	4.797,01
N: 34	4.687,86
N: 35	3.793,15
N: 36	3.500,00
N: 37	2.235,16
N: 38	5.144,31
N: 39	4.500,00
N: 40	2.416,37
N: 41	3.927,46
N: 42	4.500,00
N: 43	4.276,98
N: 44	5.855,09
N: 45	4.187,00
N: 46	2.835,60
N: 47	7.294,56
N: 48	7.891,24
N: 49	7.890,86
N: 50	2.962,97
N: 51	4.053,54
N: 52	6.751,25
N: 53	5.725,74
N: 54	4.500,40
N: 55	3.157,43
N: 56	3.508,94
N: 57	4.375,81
N: 58	7.541,00
N: 59	6.742,73
N: 60	4.796,27
N: 61	3.598,65
N: 62	4.555,24
N: 63	3.898,12
N: 64	7.385,03
N: 65	4.666,09
N: 66	5.284,85
N: 67	6.022,87
N: 68	7.565,62
N: 69	2.997,76
N: 70	2.082,50
N: 71	2.585,24
N: 72	3.635,65
N: 73	3.129,00
S: 1	4.234,86
S: 2	1.111,94
S: 3	3.917,24
S: 4	4.866,44
S: 5	3.273,20
S: 6	5.946,98
S: 7	3.801,27
S: 8	2.563,75
S: 9	4.516,94
S: 10	4.444,24
S: 11	4.380,04
S: 12	4.431,74
S: 13	4.565,26
S: 14	4.205,55
S: 15	4.094,35
S: 16	5.100,48
S: 17	3.245,40
S: 18	5.976,98
S: 19	2.911,34
S: 20	3.736,34
S: 21	3.288,94
S: 22	3.216,14
S: 23	3.954,51
S: 24	6.316,44
S: 25	2.800,00
S: 26	854,84
S: 27	4.649,19
S: 28	5.330,02
S: 29	5.441,50
S: 30	3.616,64
S: 31	4.623,51
S: 32	3.524,14
S: 33	6.030,81
S: 34	4.050,92
S: 35	4.187,74
S: 36	1.872,27
S: 37	2.512,03
S: 38	2.314,63
S: 39	2.356,12
S: 40	4.869,07
S: 41	5.329,24
S: 42	6.521,24
sub-total	200.617,12
TOTAL	506.152,79

### QUADRO DE ELEMENTOS DE CURVAS DE QUADRA

Nº	ÂNGULO CENTRAL (º)	RÁDIO (m)	TANGENTE (m)	DESENVOLVIMENTO (m)	ÁREA DE SÓLA (m²)
1	77° 46' 37"	114,00	3,75	18,47	1,51
2	110° 58' 18"	231,00	24,12	48,06	20,23
3	120° 56' 45"	105,00	11,91	23,72	5,01
4	120° 56' 45"	117,00	13,27	26,44	6,08
5	120° 56' 45"	167,00	18,95	37,73	13,91
6	120° 56' 45"	179,00	20,31	40,44	15,68
7	120° 56' 45"	228,00	26,98	51,74	24,94
8	15°	19,00	2,50	4,97	0,28
9	170° 33' 01"	44,00	6,79	13,48	2,25
10	240° 13' 40"	61,00	13,09	25,79	11,77
11	260° 52' 49"	29,00	6,93	13,61	3,69
12	260° 52' 49"	51,00	12,19	23,93	11,56
13	30°	19,00	5,09	9,95	2,20
14	30°	23,00	7,77	15,19	5,16
15	30°	31,00	8,31	16,23	6,02
16	30°	71,00	19,02	37,18	30,69
17	30°	89,00	23,85	46,60	46,94
18	30° 58' 24"	14,00	3,88	7,57	1,34
19	30° 58' 24"	26,00	7,20	14,06	4,48
20	32° 33' 01"	71,00	20,73	40,34	29,81
21	37° 54' 59"	19,00	6,53	12,57	4,62
22	37° 54' 59"	31,00	10,65	20,51	12,17
23	40° 23' 44"	19,00	6,99	13,40	5,55
24	42° 19' 44"	19,00	7,36	14,04	6,49
25	45°	9,00	3,73	7,07	1,76
26	45°	14,00	5,80	11,00	4,23
27	45°	19,00	7,87	14,92	7,77
28	45°	26,00	10,77	20,42	14,56
29	45°	31,00	12,84	24,35	20,66
30	45°	41,00	16,88	32,20	36,05
31	45°	59,00	24,44	46,34	74,97
32	45°	101,00	41,84	79,33	219,92
33	52° 05' 01"	19,00	9,28	17,27	12,24
34	52° 05' 01"	31,00	15,15	28,84	32,86
35	57° 26' 59"	31,00	16,99	31,08	44,90
36	59° 01' 35"	31,00	17,55	31,94	49,04
37	60°	9,00	5,20	9,42	4,39
38	60°	14,00	8,08	14,66	10,49
39	60°	31,00	17,90	34,46	51,72
40	63° 07' 11"	20,00	12,26	22,03	25,27
41	69° 55' 58"	12,00	8,39	14,64	12,84
42	75°	9,00	6,91	11,78	2,70
43	77° 03' 15"	9,00	7,17	12,10	10,06
44	78° 04' 42"	9,00	7,30	12,26	10,51
45	78° 04' 42"	12,00	9,73	16,39	19,64
46	86° 25' 32"	9,00	8,46	13,58	15,05
47	90°	9,00	9,00	14,14	17,38
48	90°	12,00	12,00	18,85	30,90
49	90°	15,00	15,00	23,56	48,29
50	90°	19,00	19,00	29,85	77,47
51	93° 34' 28"	9,00	9,58	14,70	20,08
52	101° 55' 18"	9,00	11,10	16,01	27,86
53	102° 56' 45"	9,00	11,30	16,17	28,93
54	105°	9,00	11,73	16,49	31,35
55	120°	9,00	15,69	18,85	55,49
56	135°	9,00	21,73	21,21	100,14
57	92° 21' 00"	9,00	8,90	14,04	16,94
58	37° 26' 59"	41,00	22,47	41,11	77,51

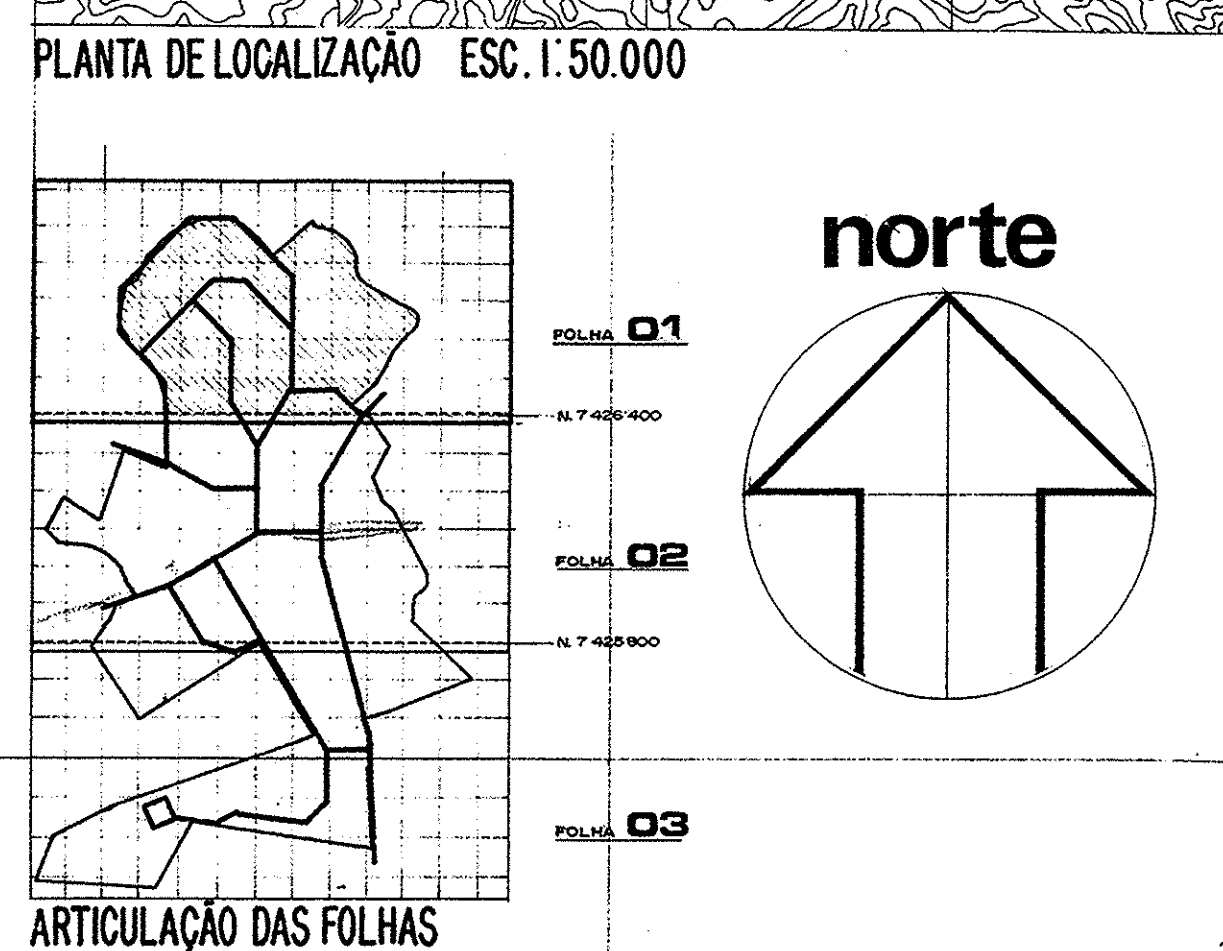
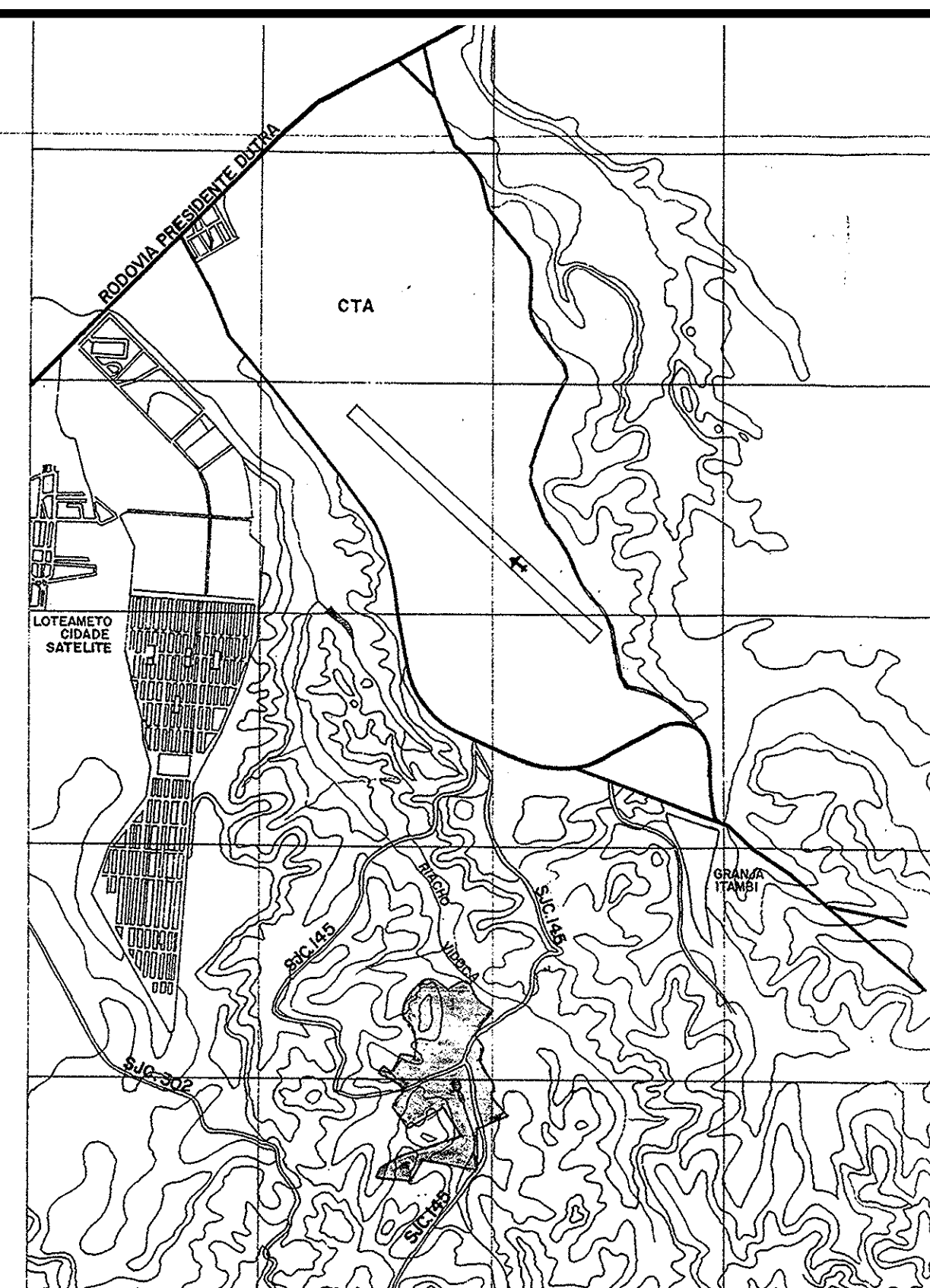

ARTICULAÇÃO DAS FOLHAS

**PLANTA DE LOTEAMENTO E ARRUIJAMENTO** FOLHA 01

PROJETO.....LOT. "JARDIM TORRÃO DE OURO"

PROPRIETÁRIO.....COMPANHIA SATELITE DE TERRENOS

LOCAL.....TORRÃO DE OURO - S. JOSÉ DOS CAMPOS

ESCALA.....1 : 1000

---

**SITUAÇÃO**

VIDE ACIMA

**AREAS**

I. TOTAL DO TERRENO.....1048821,00.....100%

II. DAS VIAS.....232400,66.....22,14%

III. DAS VERDES E DE LÍQUIDO.....190200,15.....18,14%

IV. INSTITUCIONAL.....122364,79.....11,67%

V. 14 LOTES.....308183,78.....29,37%

VI. LIVRES.....58000,00.....5,53%

NOTA : DILIGER QUE A APROVAÇÃO DO PROJETO NÃO SEJA POR EXCLUSÃO DO LOTE POR PARTE DA PERCEPTRIZ NO DIGNO DE PROTEÇÃO DE TERRENO.

PROPRIETÁRIO  
COMPANHIA SATELITE DE TERRENOS

AUTOR DO PROJETO  
**MANOEL DE OLIVEIRA FILHO** arquiteto  
CREA-02.43470-6ª Reg. L.M.26.856 ART.423/091

RESPONSÁVEL PELA OBRA  
**ADAILTON STRAFACCI JUNIOR** ENGR. CIVIL  
L.M.26.850  
CREA-39.366/APP-RR  
VISTO-09-2-417  
ART.432/82

AV. MEL FLORIANO PEIXOTO, 65 - S. CAMPOS-SP