

TABELA DE CURVAS					
CURVA	RAIO	DESENVOLV <sup>2</sup>	TANGENTE	A. C.	ÁREA DE BOLA
C 1	9,00	14,14	9,00	90° 00' 00"	17,38
C 2	9,00	14,18	9,04	90° 16' 27"	17,58
C 3	9,00	10,36	5,84	65° 55' 53"	5,93
C 4	9,00	17,92	13,88	114° 04' 07"	44,26
C 5	9,00	17,83	13,73	113° 29' 31"	43,30
C 6	9,00	10,45	5,90	66° 30' 29"	6,10
C 7	9,00	24,14	38,47	153° 39' 49"	237,59
C 8	191,61	88,08	44,83	26° 20' 17"	151,78
C 9	41,93	17,61	8,94	24° 04' 07"	5,53
C 10	89,13	37,44	19,00	24° 04' 07"	24,98
C 11	16,41	6,69	3,50	24° 04' 07"	0,85

DIVISAS		
VÉRTICE	DISTÂNCIA	RUMO
0	12,87	88° 31' 38" NE
1	81,14	00° 31' 53" NW
2	50,00	89° 31' 58" NE
3	146,79	89° 31' 53" NE
4	38,69	89° 31' 53" NE
5	10,15	24° 51' 02" SE
6	20,50	78° 07' 46" NE
7	78,07	12° 04' 03" SE
8	33,89	08° 58' 20" SE
9	81,22	02° 47' 58" SW
10	12,78	08° 11' 03" SE
11	35,30	13° 25' 08" SE
12	14,08	47° 30' 10" SE
13	15,08	05° 47' 39" SE
14	22,49	27° 85' 18" SE
15	25,52	61° 32' 05" SW
16	52,08	57° 37' 03" SW
17	24,08	54° 37' 48" SW
18	17,68	74° 18' 48" SW
19	12,91	68° 30' 33" SW
20	5,40	60° 11' 21" SW
21	20,11	47° 29' 12" SW
22	6,22	61° 01' 43" SW
23	6,64	84° 56' 07" NW
24	45,95	81° 28' 17" NW
25	12,73	74° 43' 28" NW
26	31,78	76° 16' 52" NW
27	74,15	69° 14' 38" NW
28	67,66	04° 28' 45" NW
29	42,84	03° 56' 10" NW
30	123,07	01° 31' 34" NW

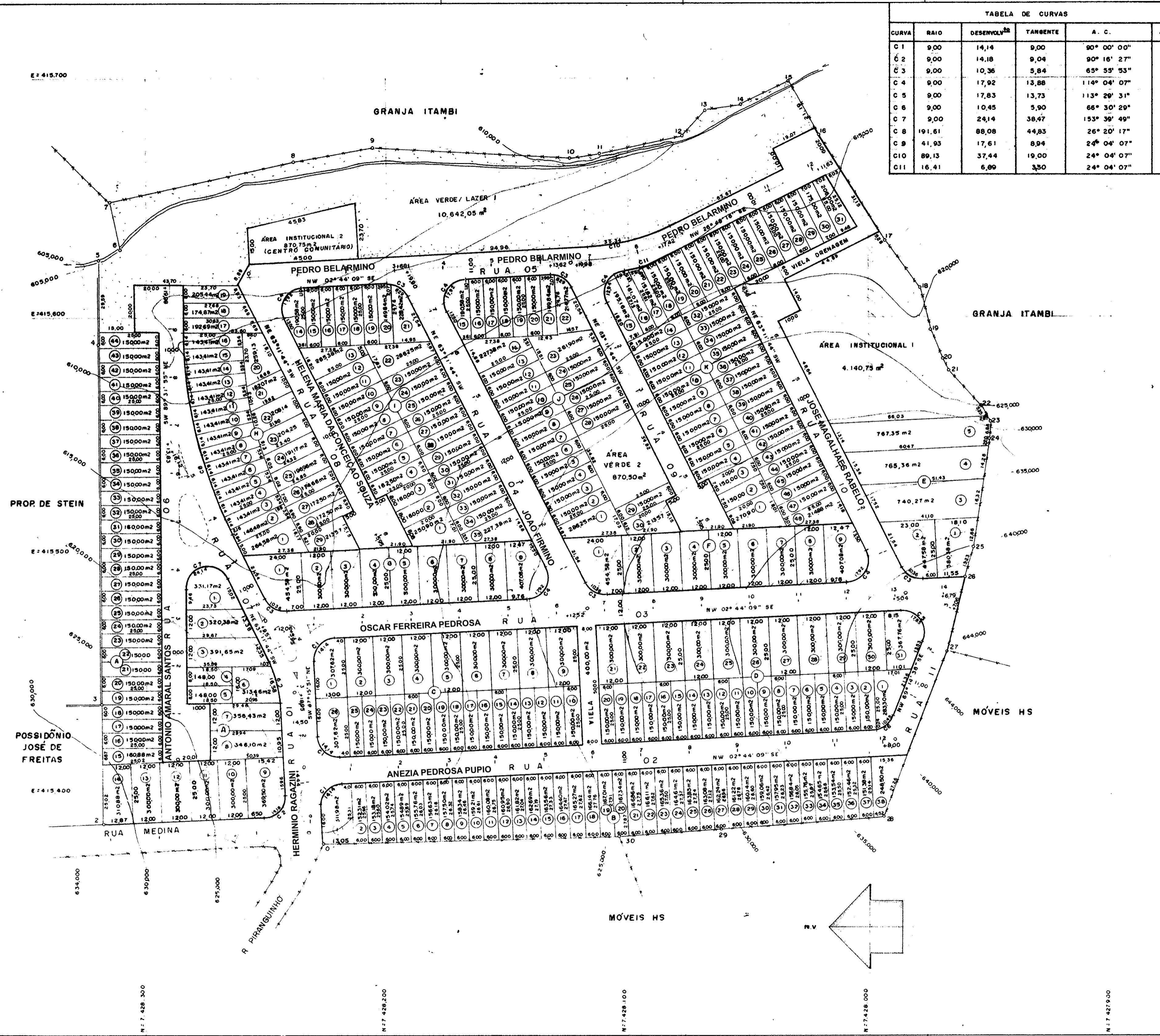

PROJETO DE LOTEAMENTO		FOLHA 01/04															
TÍTULO: RESIDENCIAL JATOBA																	
LOCAL: BAIRRO DO PUTIM																	
PROPRIETÁRIO: CONSTRUTORA REFLORA LTDA.																	
ASSUNTO:																	
SÃO JOSÉ DOS CAMPOS S.P.		1:1.000															
SITUAÇÃO S/ ESCALA																	
<p>PROPRIETÁRIO</p> <p>AUTOR DO PROJETO</p> <p>JOÃO PEREIRA DANTAS ENGR CIVIL</p> <p>CREA Nº 310-RN VISTO Nº 32.605-SP</p>																	
ÁREAS		<p>RESPONSÁVEL TÉCNICO</p> <p>JOÃO PEREIRA DANTAS ENGR CIVIL</p> <p>CREA Nº 310-RN VISTO Nº 32.605-SP</p> <p>I.M. Nº 18.894 A.R.T. Nº</p>															
<table border="1"> <tr> <td>Á LOTEADA (304)</td> <td>59.320,00 m<sup>2</sup></td> <td>(59,42%)</td> </tr> <tr> <td>Á VERDES (2)</td> <td>11.512,55 "</td> <td>(11,53%)</td> </tr> <tr> <td>Á INSTITUCIONAIS(2)</td> <td>5.011,50 "</td> <td>(5,02%)</td> </tr> <tr> <td>Á RUAS E VIAS</td> <td>23.992,35 "</td> <td>(24,03%)</td> </tr> <tr> <td>Á TOTAL</td> <td>99.837,00 "</td> <td>(100,00%)</td> </tr> </table>			Á LOTEADA (304)	59.320,00 m <sup>2</sup>	(59,42%)	Á VERDES (2)	11.512,55 "	(11,53%)	Á INSTITUCIONAIS(2)	5.011,50 "	(5,02%)	Á RUAS E VIAS	23.992,35 "	(24,03%)	Á TOTAL	99.837,00 "	(100,00%)
Á LOTEADA (304)	59.320,00 m <sup>2</sup>	(59,42%)															
Á VERDES (2)	11.512,55 "	(11,53%)															
Á INSTITUCIONAIS(2)	5.011,50 "	(5,02%)															
Á RUAS E VIAS	23.992,35 "	(24,03%)															
Á TOTAL	99.837,00 "	(100,00%)															