

QUADROS DE ÁREAS DEMONSTRATIVO DOS LOTES				QUADRO DE ÁREAS				QUADRO DEMONSTRATIVO DE ÁREA					
QUADRA - A		QUADRA - B		ESPECIFICAÇÃO		ÁREAS EM m²		%		QUADRA		Nº DE LOTES	
LOTES	ÁREAS EM m²	LOTES	ÁREAS EM m²	ÁREA DOS LOTES	ÁREA PÚBLICA	SISTEMA VIÁRIO	ÁREA TOTAL DO PERÍMETRO			A	B	TOTAL	
1	152,31	1	494,97	5.075,95	0,00	739,28	5.815,23	87,29	0,0	16	11	27	0,00
2	114,69	2	228,52										
3	105,23	3	221,60										
4	139,15	4	155,26										
5	215,99	5	162,98										
6	104,47	6	321,86										
7	139,21	7	185,26										
8	84,08	8	180,14										
9	236,96	9	166,05										
10	108,73	10	133,24										
11	187,56	11	235,00										
12	146,44												
13	416,05												
14	131,93												
15	138,42												
16	169,85												
TOTAL	2.591,07	TOTAL	2.484,88										

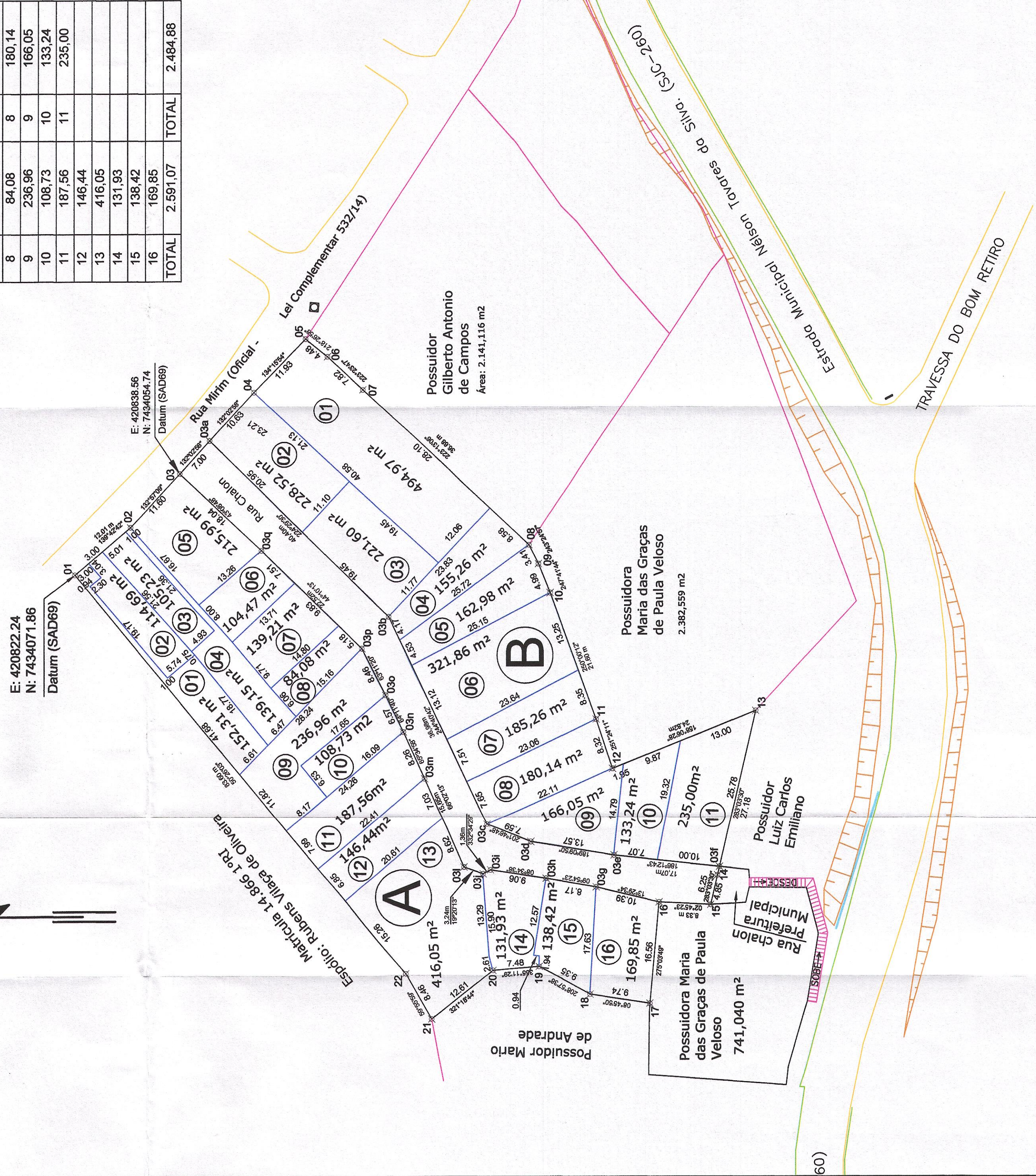
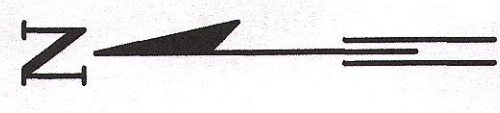

PREFEITURA MUNICIPAL DE SÃO JOSÉ DOS CAMPOS
SECRETARIA DE REGULARIZAÇÃO FUNDIÁRIA
DEPARTAMENTO DE PROJETOS FUNDIÁRIOS

PROJETO DE REGULARIZAÇÃO DE LOTEAMENTO Folha 1/1

Denominação: **EBENEZER I**
 Processo nº: 47.823/07
 Matricula: 39.966
 Proprietário: Prefeitura Municipal São José dos Campos
 Local: Estrada Municipal Nelson Tavares da Silva (SJC 260)

Município: São José dos Campos
 Escala: 1/500
 Bairro: Ebenezzer I

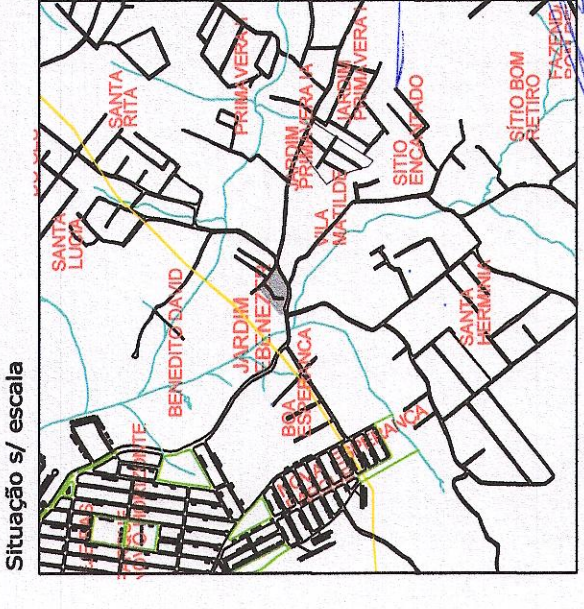

Prefeitura de São José dos Campos
 Secretário de Gestão Habitacional e Obras
 José T. França Junior
 Departamento Regularização Fundiária
 Marcelo Santos Leandro
 Autor do Projeto:
 Ricardo Pires Cunha
 Arquiteto e Urbanista
 Caur. A-220847

Quadro de Áreas: Ver acima

PREFEITURA MUNICIPAL DE SÃO JOSÉ DOS CAMPOS
 PROCESSO Nº. 47.823/07
 CONFERIDO
 APROVADO
 EM 13/07/2007
 Chefe