

19.220 RUA MATSUOCELO TAIRA

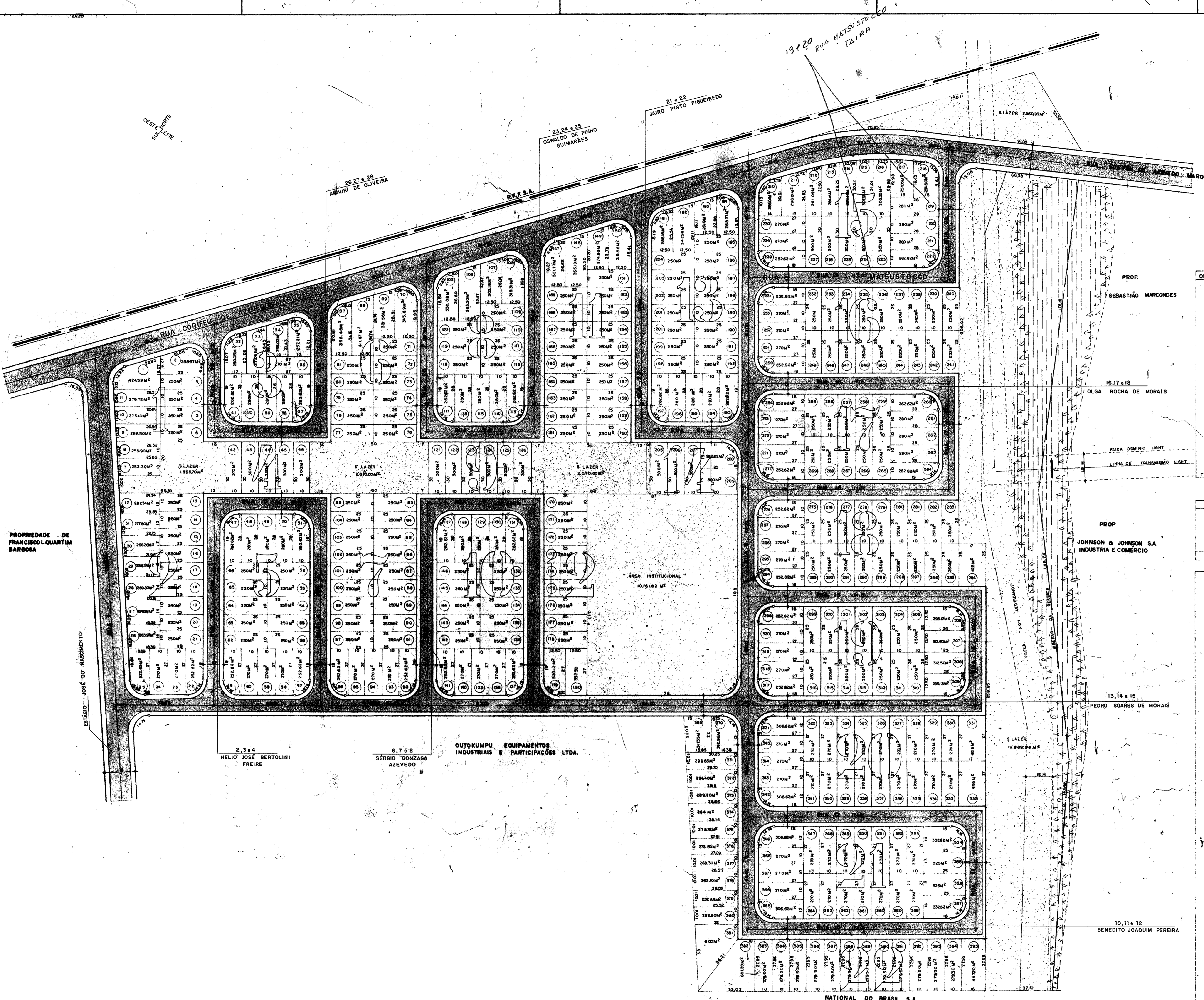

QUADRA	Nº LOTES	ÁREA (M ²)
01	11	3.445,71
02	20	2.268,19
03	10	2.673,93
04	5	1.500,00
05	20	5.180,48
06	15	4.195,59
07	23	3.915,74
08	16	4.447,32
09	6	1.800,00
10	20	5.180,48
11	23	5.001,40
12	11	2.907,52
13	24	6.274,54
14	5	1.482,62
15	21	5.926,55
16	23	5.815,24
17	20	5.180,48
18	24	6.240,24
19	23	6.030,48
20	25	7.201,24
21	23	6.518,48
22	27	8.474,08
TOTAL	395	106.228,85

RESUMO DAS ÁREAS	
ÁREA TOTAL A LOTAR	190.105,22 M ² 100,00 %
ÁREA DOS LOTES	106.228,85 M ² 55,71 %
ÁREA DO ARRUMAMENTO	46.178,09 M ² 24,21 %
ÁREA SISTEMA DE LAZER	28.135,66 M ² 14,75 %
ÁREA INSTITUCIONAL	10.191,82 M ² 5,33 %
Nº DE LOTES	395

PROJETO COMPLETO FOLHA Nº 01 ESCALA 1:1000

PROJETO LOTEAMENTO
 NOME: JARDIM LIMOEIRO e parcelas do solo
 PROP. FRANCISCO LEME QUARTIM BARBOZA CPF Nº 010.245.408/63
 LOCAL: BAIRRO DO LIMOEIRO - SÃO JOSÉ DOS CAMPOS - SP

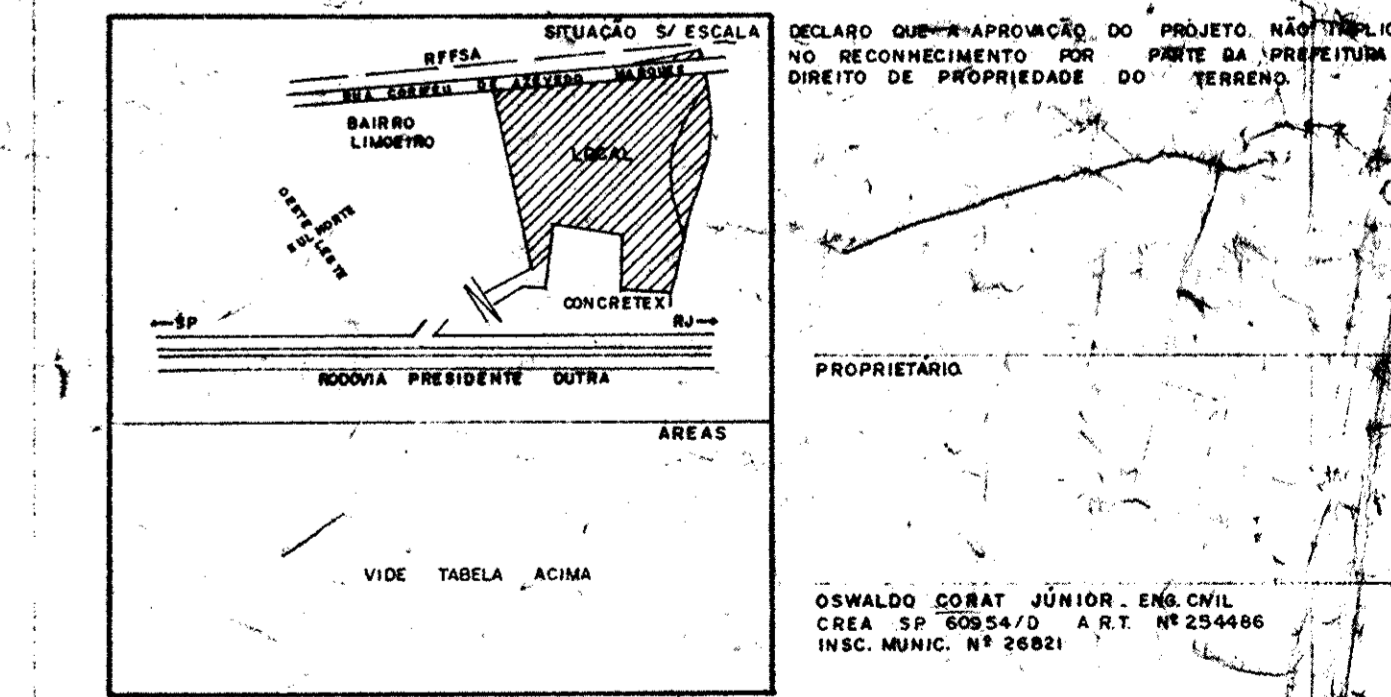

SUJEITO A ALTERAÇÕES
 A PREFEITURA NÃO SE RESPONSABILIZA POR EVENTUAIS MODIFICAÇÕES.
 B. P. T. E. R.
 Prof. Dr. Oswaldo Corat Júnior, Eng. Civil
 CREA SP 60834/O-A RT Nº 25486
 INSC. MUNIC. Nº 2821

PROPRIEDADE DE FRANCISCO QUARTIM BARBOZA

PROP. JOHNSON & JOHNSON S.A. INDUSTRIA E COMERCIO

OUTOKUMPU EQUIPAMENTOS INDUSTRIAIS E PARTICIPAÇÕES LTDA.

HELIO JOSÉ BERTOLINI FREIRE

SÉRGIO GONZAGA AZEVEDO

13,14 e 15 PEDRO SOARES DE MORAIS

10,11 e 12 BENEDITO JOAQUIM PEREIRA

NACIONAL DO BRASIL S.A.