

**QUADRO DE ÁREAS**

ESPECIFICAÇÃO	ÁREA (m <sup>2</sup> )	%
1.0 ÁREA DE LOTES (179 lotes)	68.656,04	86,46 %
2.0 ÁREAS PÚBLICAS		
2.1 SISTEMA VIÁRIO	10.748,50	13,54 %
3.0 ÁREA LOTEADA	79.404,54	100,00 %
TOTAL DA GLEBA	79.404,54	100,00 %

RUAS	ÁREA (m <sup>2</sup> )
Rua 1	6.878,17
Travessa 1	2.788,30
Travessa 2	202,87
Travessa 3	757,32
Vieira	120,84
<b>TOTAL</b>	<b>10.748,50</b>

**TABELA DE CURVAS**

Nº	Ângulo Central	Raio (m)	Desenv. (m)	Tangente (m)
C01	0°15'44"	2,50	3,92	2,49
C02	359°44'19"	2,50	3,94	2,51
C03	358°33'51"	2,50	3,99	2,56
C04	1°28'25"	2,50	3,86	2,44
C05	24°12'17"	7,00	8,04	4,53
C06	341°59'27"	6,88	13,17	9,62
C07	34°29'41"	7,21	6,98	3,79
C08	338°45'42"	7,11	14,05	10,79

QUADRAS	Nº LOTES	ÁREA (m <sup>2</sup> )
A	8	2.529,49
B	12	1.935,12
C	57	22.102,39
D	52	7.643,58
E	34	32.133,06
F	16	2.312,40
<b>TOTAL</b>	<b>179</b>	<b>68.656,04</b>

QUADRA A ATUAL		QUADRA B ATUAL		QUADRA C ATUAL		QUADRA D ATUAL		QUADRA E ATUAL		QUADRA F ATUAL	
Nº	ÁREA	Nº	ÁREA	Nº	ÁREA	Nº	ÁREA	Nº	ÁREA	Nº	ÁREA
1	125,48	1	159,57	1	135,84	1	14.163,71	1	154,11	1	154,11
2	125,41	2	149,79	2	136,16	2	2.879,00	2	153,83	2	153,83
3	125,34	3	150,47	3	136,46	3	1.500,34	3	127,99	3	127,99
4	125,27	4	151,29	4	136,78	4	4.913,81	4	127,80	4	127,80
5	125,19	5	151,93	5	136,99	5	5.535,93	5	125,00	5	125,00
6	126,99	6	152,64	6	137,33	6	5.424,41	6	126,90	6	126,90
7	134,24	7	127,88	7	137,59	7	987,89	7	127,02	7	127,02
8	1.841,57	8	128,40	8	137,92	8	596,45	8	126,83	8	126,83
9	126,98	9	128,96	9	138,17	9	423,47	9	126,65	9	126,65
10	129,48	10	129,48	10	138,48	10	1.020,09	10	126,89	10	126,89
11	130,08	11	130,08	11	138,74	11	1.713,10	11	126,77	11	126,77
12	130,65	12	130,65	12	139,02	12	598,57	12	125,71	12	125,71
13	157,21	13	157,21	13	139,28	13	1.005,88	13	126,77	13	126,77
14	158,72	14	158,72	14	139,62	14	811,17	14	126,25	14	126,25
15	159,23	15	159,23	15	139,94	15	1.994,02	15	126,25	15	126,25
16	159,23	16	159,23	16	140,19	16	1.715,22	16	126,41	16	126,41
17	160,60	17	160,60	17	140,41	17	145,45	17	126,41	17	126,41
18	140,81	18	160,78	18	139,73	18	146,01	18	126,32	18	126,32
19	141,52	19	148,98	19	141,00	19	177,13	19	126,45	19	126,45
20	142,30	20	147,78	20	141,78	20	141,19	20	126,45	20	126,45
21	143,08	21	149,39	21	141,64	21	126,38	21	126,38	21	126,38
22	143,81	22	164,42	22	141,90	22	126,32	22	126,32	22	126,32
23	144,35	23	138,97	23	142,23	23	126,19	23	126,19	23	126,19
24	145,29	24	248,21	24	142,47	24	126,12	24	126,12	24	126,12
25	145,29	25	318,70	25	142,76	25	126,12	25	126,12	25	126,12
26	145,29	26	155,33	26	143,05	26	126,05	26	126,05	26	126,05
27	155,49	27	155,49	27	143,39	27	125,99	27	125,99	27	125,99
28	346,61	28	143,57	28	143,57	28	125,92	28	125,92	28	125,92
29	216,05	29	143,79	29	143,79	29	125,86	29	125,86	29	125,86
30	217,66	30	144,19	30	144,19	30	125,79	30	125,79	30	125,79
31	213,14	31	213,14	31	144,49	31	125,73	31	125,73	31	125,73
32	237,72	32	139,10	32	144,80	32	125,65	32	125,65	32	125,65
33	455,05	33	145,00	33	145,00	33	125,60	33	125,60	33	125,60
34	464,98	34	145,39	34	145,39	34	125,60	34	125,60	34	125,60
35	476,53	35	145,58	35	145,58	35	125,58	35	125,58	35	125,58
36	448,05	36	145,95	36	145,95	36	125,58	36	125,58	36	125,58
37	318,12	37	146,10	37	146,10	37	125,58	37	125,58	37	125,58
38	1.194,24	38	146,51	38	146,51	38	125,58	38	125,58	38	125,58
39	480,35	39	146,78	39	146,78	39	125,58	39	125,58	39	125,58
40	777,44	40	146,97	40	146,97	40	125,58	40	125,58	40	125,58
41	454,93	41	147,39	41	147,39	41	125,58	41	125,58	41	125,58
42	454,93	42	147,64	42	147,64	42	125,58	42	125,58	42	125,58
43	448,70	43	147,89	43	147,89	43	125,58	43	125,58	43	125,58
44	901,08	44	148,14	44	148,14	44	125,58	44	125,58	44	125,58
45	896,26	45	148,43	45	148,43	45	125,58	45	125,58	45	125,58
46	744,80	46	148,34	46	148,34	46	125,58	46	125,58	46	125,58
47	175,00	47	150,37	47	150,37	47	125,58	47	125,58	47	125,58
48	125,00	48	152,51	48	152,51	48	125,58	48	125,58	48	125,58
49	1.078,07	49	189,10	49	189,10	49	125,58	49	125,58	49	125,58
50	125,00	50	186,19	50	186,19	50	125,58	50	125,58	50	125,58
51	443,92	51	187,15	51	187,15	51	125,58	51	125,58	51	125,58
52	886,67	52	238,84	52	238,84	52	125,58	52	125,58	52	125,58
53	887,89	53	238,84	53	238,84	53	125,58	53	125,58	53	125,58
54	883,83	54	238,84	54	238,84	54	125,58	54	125,58	54	125,58
55	800,00	55	238,84	55	238,84	55	125,58	55	125,58	55	125,58
56	1.058,00	56	238,84	56	238,84	56	125,58	56	125,58	56	125,58
57	1.009,04	57	238,84	57	238,84	57	125,58	57	125,58	57	125,58
58	22.102,39	58	238,84	58	238,84	58	125,58	58	125,58	58	125,58

**DETALHE QUADRA "F" - ESCALA 1:500**

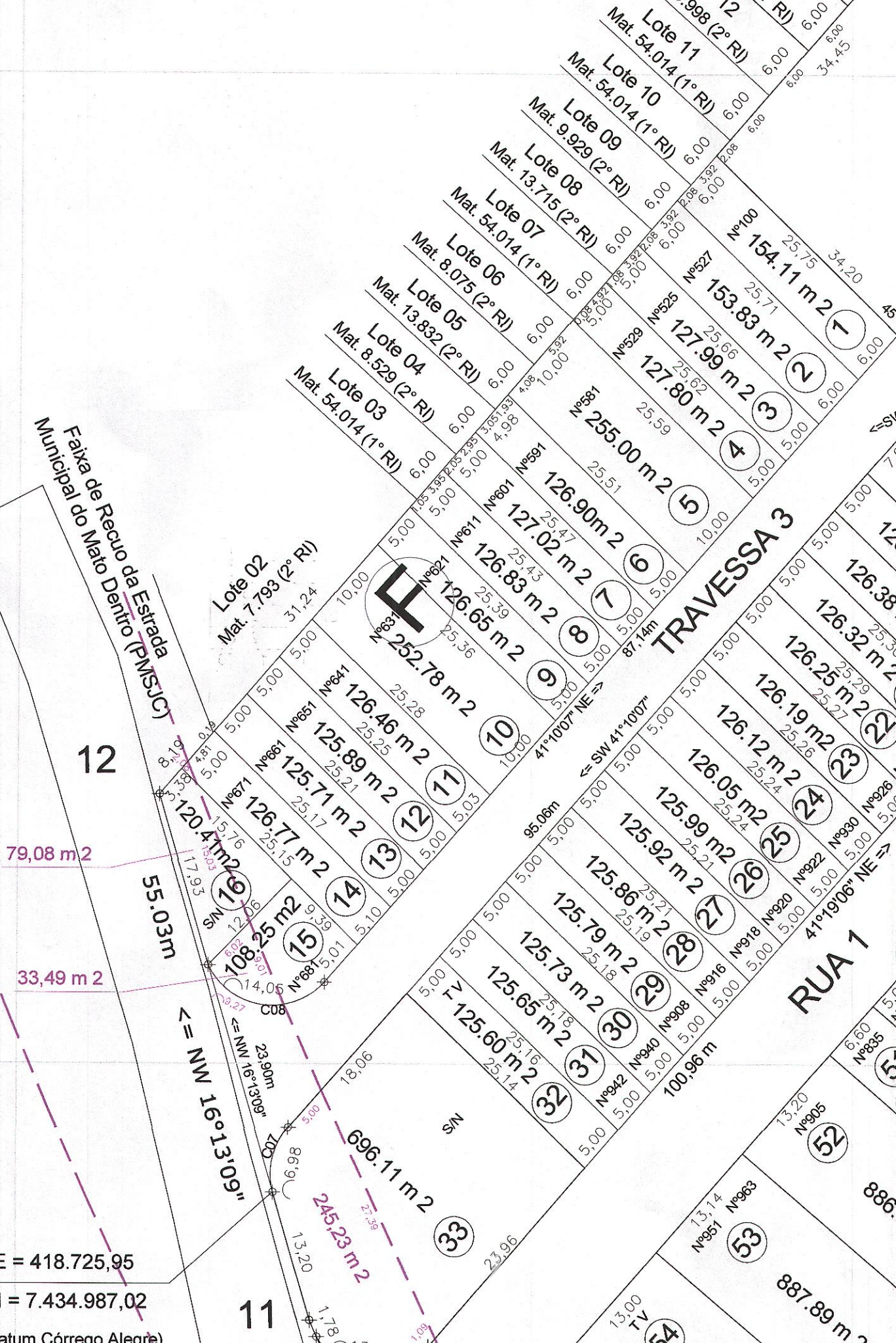

PREFEITURA MUNICIPAL DE SÃO JOSÉ DOS CAMPOS  
SECRETARIA DE REGULARIZAÇÃO FUNDIÁRIA  
DEPARTAMENTO DE PROJETOS FUNDIÁRIOS

**PROJETO DE REGULARIZAÇÃO DE LOTEAMENTO** Folha 1/1

Denominação: JARDIM NOVA MICHIGAN II - (179 lotes)  
Processo nº 54.365-2/02 Matrícula: 24.763 (2-PR) Proprietário: Aléio Anibal Schott e outros

Local: Av Tancredo Neves  
Município: São José dos Campos  
Escala: 1:750

Situação e/ou escala:  
Quadro de Áreas: Ver acima

Antônio Carlos Roberti Costa  
Secretário de Regularização Fundiária  
Prefeitura Municipal de São José dos Campos

Engº Ana Paula Pereira Ribeiro  
CREA 506340485/D

PREFEITURA MUNICIPAL DE SÃO JOSÉ DOS CAMPOS  
PROCESSO Nº 54.365-2/02  
CONFERIDO Ana Paula Pereira Ribeiro  
Secretaria de Regularização Fundiária  
APROVADO Antônio Carlos Roberti Costa  
Secretário de Regularização Fundiária