

# REMANESCENTE / GLEBA B

584.187,34 m<sup>2</sup>

NOTA CONCORDÂNCIAS NÃO COTADAS: RAIOS = 9,00 m

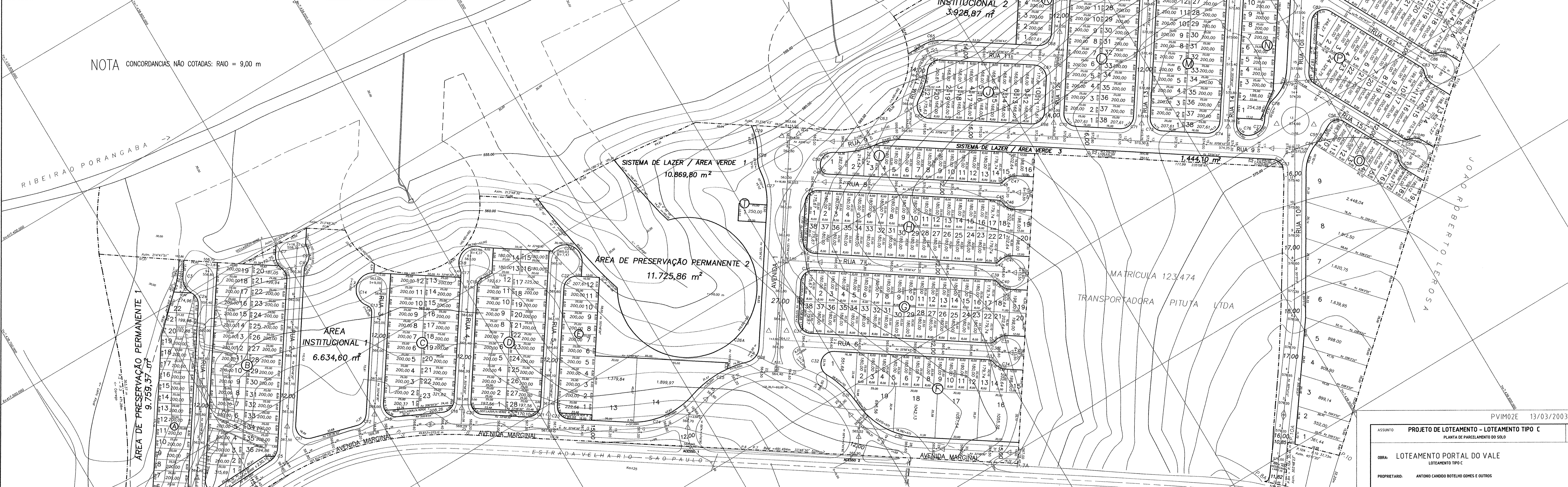

## PERFIS TRANSVERSAIS DAS RUAS

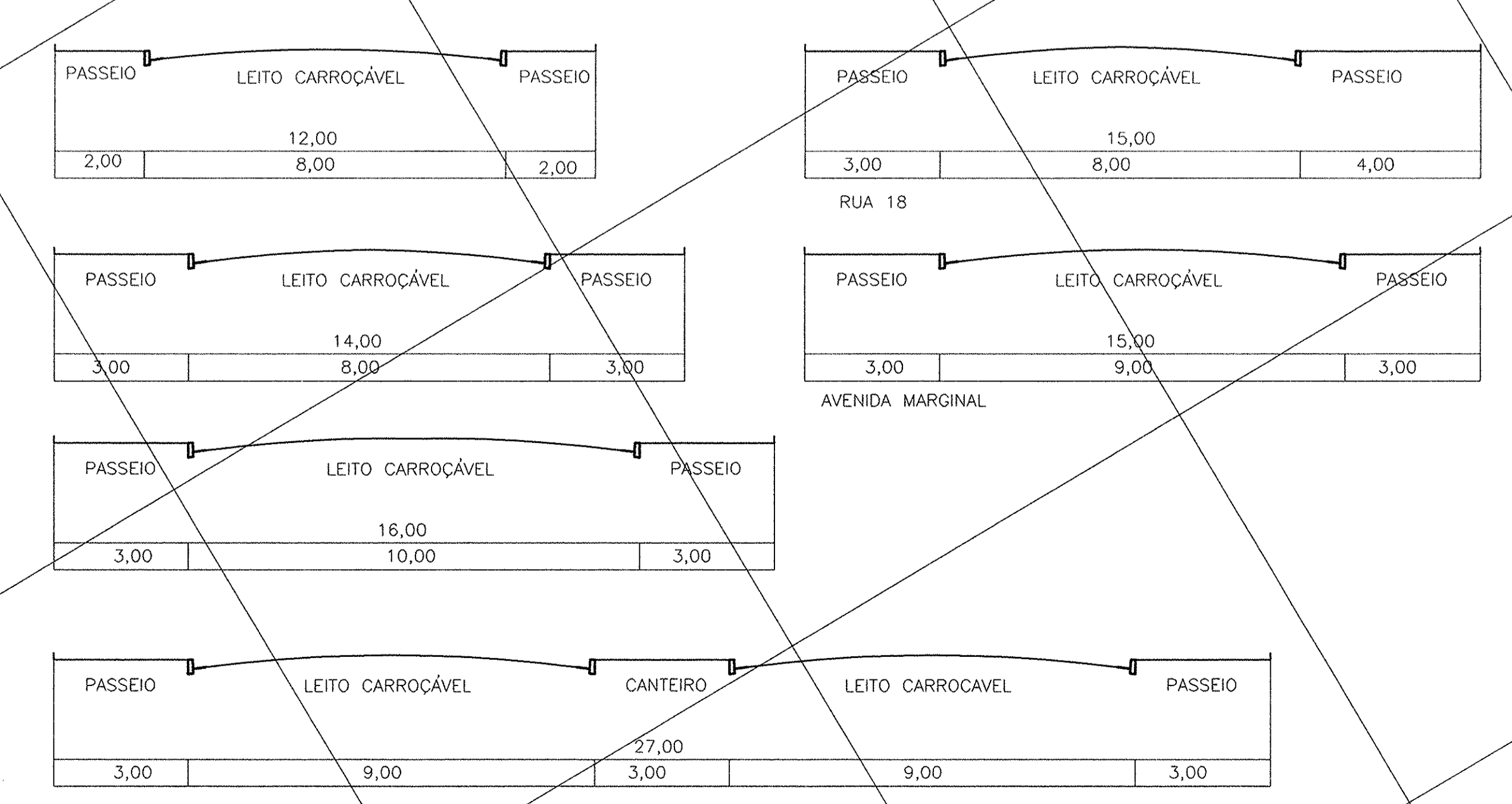

## CURVAS DE CONCORDÂNCIA

CURVA	RAIO	DEGR.	CURVA	RAIO	DEGR.
C 1	1000	10	C 10	1000	10
C 2	1000	10	C 11	1000	10
C 3	1000	10	C 12	1000	10
C 4	1000	10	C 13	1000	10
C 5	1000	10	C 14	1000	10
C 6	1000	10	C 15	1000	10
C 7	1000	10	C 16	1000	10
C 8	1000	10	C 17	1000	10
C 9	1000	10	C 18	1000	10

## NOTA

MARCA DE PAVIMENTO INDICADA EM PLANTA PLANIMÉTRICA

VER PROJETO

PVM02E 13/03/2003

ASSUNTO: PROJETO DE LOTEAMENTO - LOTEAMENTO TIPO C FOLHA: 02/04

ORÇ: LOTEAMENTO PORTAL DO VALE LOTEAMENTO TIPO C

PROPRIETÁRIO: ANTONIO CARDO BOTELHO GOMES E OUTROS

ESTRADA VELHA RIO SÃO PAULO SÃO JOSÉ DOS CAMPOS ESC: 1:500

SITUAÇÃO ENFEREAL: VER PROJETO

SEALÁRIO QUE A APROVAÇÃO DO PROJETO PELA PREFEITURA NÃO IMPLICA O RECONHECIMENTO DO DIREITO DE PROPRIEDADE DO TERREIRO.

AUTOR DO PROJETO E RESPONSÁVEL PELA ORÇ: ANTONIO CARDO BOTELHO GOMES

ÁREAS	ÁREA m <sup>2</sup>	%
1. ÁREA DE LOTES - 453 LOTES	198.800,00	34,00
2.1. SISTEMA VIÁRIO	18.800,00	3,20
2.2. ÁREAS RECREATIVAS	12.800,00	2,20
2.3. ÁREAS VERDES / LAZAR	24.200,00	4,10
TOTAL DE ÁREAS VERDES	105.800,00	18,30
3. ÁREA URBANA	210.300,00	36,00
4. PRESERVAÇÃO PERMANENTE	21.462,33	3,70
5. TOTAL DO PROJETO - GLEBA A	231.862,33	39,80
6. ÁREA REMANESCENTE - GLEBA B	584.187,34	100,00
7. TOTAL DA ORÇ	816.049,67	139,80