

QUADRO DE ÁREAS	ÁREA (m²)	%
10 - Área de lotes (130)	132.005,69	92,75
20 - Área Pública	45.229,35	34,26
21 - Sistema viário	10.323,88	7,25
TOTAL DA GLEBA LOTEADA	142.329,57	100,00

QUADRO DE ÁREAS - ÁREA LOTEADA	ÁREA (m²)	%
A	16.083,35	12,18
B	45.229,35	34,26
C	7.280,20	5,52
D	13.910,64	10,54
E	13.104,88	10,54
F	15.945,38	12,08
G	20.451,89	15,09
TOTAL	132.005,69	100,00

QUADRO DE ÁREAS - RUAS	ÁREA (m²)
Rua 01	3.675,74
Rua 02	411,99
Rua 03	1.263,94
Rua 04	872,18
Rua 05	940,73
Rua 06	1.258,58
Rua 07	1.899,26
TOTAL	10.323,88

QUADRA "A"	ÁREA (m²)
1	1.961,11
2	1.958,61
3	1.957,93
4	1.957,93
5	1.957,93
6	1.957,93
7	1.957,93
8	1.957,93
9	1.957,93
10	1.957,93
Total	19.579,29

QUADRA "B"	ÁREA (m²)
1	283,74
2	238,65
3	241,89
4	1.452,81
5	1.952,16
6	1.348,58
7	451,19
8	1.464,37
9	424,32
10	373,84
11	455,11
12	4.046,27
13	126,37
14	139,16
15	159,29
16	158,29
17	158,47
18	158,78
19	171,03
20	169,31
21	159,34
22	314,55
23	106,71
24	113,10
25	263,93
26	1.204,85
27	6.115,47
28	317,15
29	150,60
30	791,49
31	787,10
32	3.036,35
33	788,70
34	3.264,96
35	6.489,78
36	816,16
37	784,26
38	464,98
39	1.110,67
40	246,51
41	328,18
42	604,85
43	4.955,43
Total	45.229,35

QUADRA "C"	ÁREA (m²)
1	283,74
2	238,65
3	241,89
4	1.452,81
5	1.952,16
6	1.348,58
7	451,19
8	1.464,37
9	424,32
10	373,84
11	455,11
12	4.046,27
13	126,37
14	139,16
15	159,29
16	158,29
17	158,47
18	158,78
19	171,03
20	169,31
21	159,34
22	314,55
23	106,71
24	113,10
25	263,93
26	1.204,85
27	6.115,47
28	317,15
29	150,60
30	791,49
31	787,10
32	3.036,35
33	788,70
34	3.264,96
35	6.489,78
36	816,16
37	784,26
38	464,98
39	1.110,67
40	246,51
41	328,18
42	604,85
43	4.955,43
Total	45.229,35

QUADRA "D"	ÁREA (m²)
1	283,74
2	238,65
3	241,89
4	1.452,81
5	1.952,16
6	1.348,58
7	451,19
8	1.464,37
9	424,32
10	373,84
11	455,11
12	4.046,27
13	126,37
14	139,16
15	159,29
16	158,29
17	158,47
18	158,78
19	171,03
20	169,31
21	159,34
22	314,55
23	106,71
24	113,10
25	263,93
26	1.204,85
27	6.115,47
28	317,15
29	150,60
30	791,49
31	787,10
32	3.036,35
33	788,70
34	3.264,96
35	6.489,78
36	816,16
37	784,26
38	464,98
39	1.110,67
40	246,51
41	328,18
42	604,85
43	4.955,43
Total	45.229,35

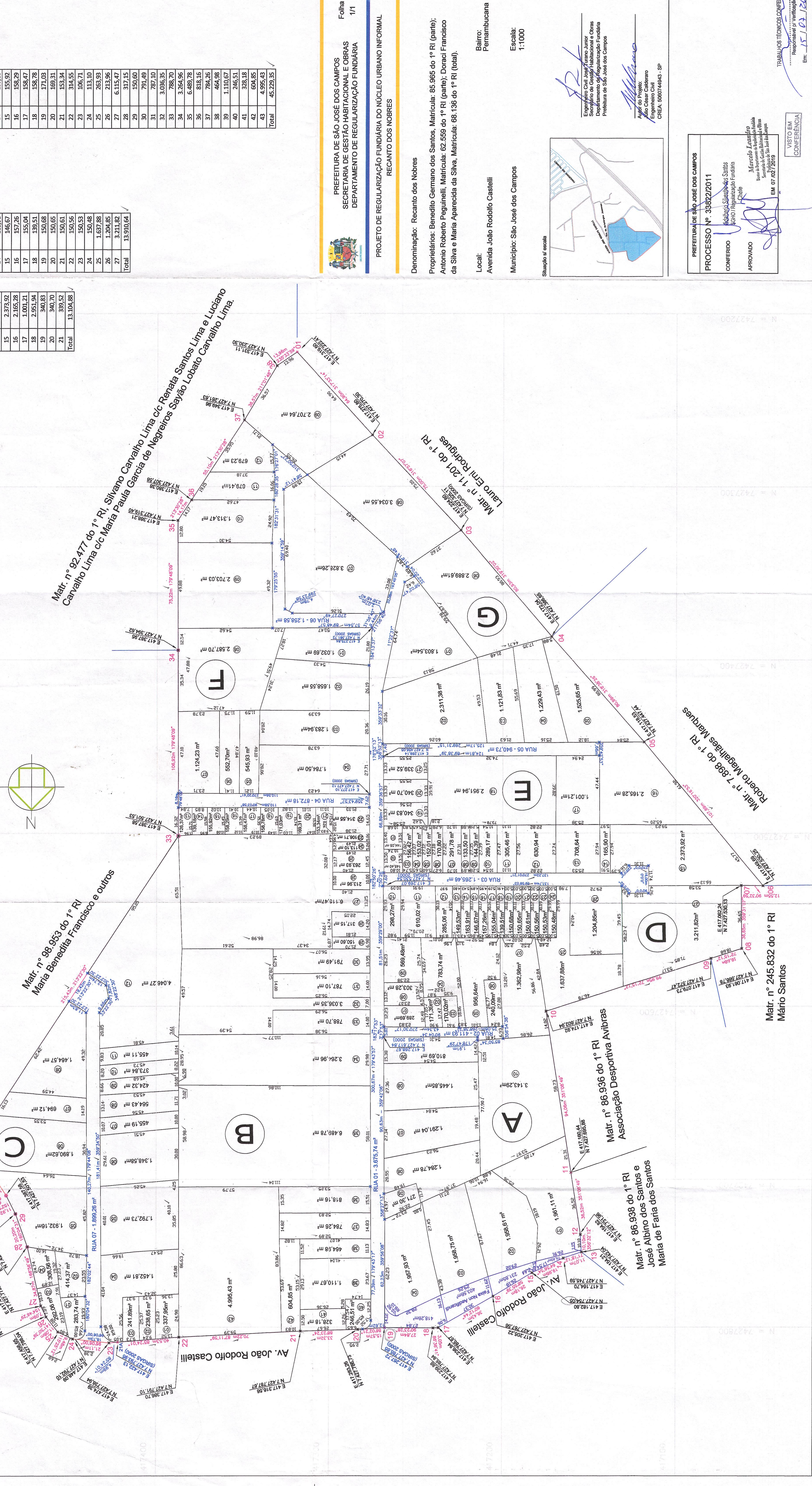

PREFEITURA DE SÃO JOSÉ DOS CAMPOS
SECRETARIA DE GESTÃO HABITACIONAL E OBRAS
DEPARTAMENTO DE REGULARIZAÇÃO FUNDIÁRIA

Folha 1/1

PROJETO DE REGULARIZAÇÃO FUNDIÁRIA DO NÚCLEO URBANO INFORMAL
RECANTO DOS NOBRES

Denominação: Recanto dos Nobres

Proprietários: Benedito Germano dos Santos, Matrícula: 85.965 do 1º RI (parte); Antonio Roberto Peguinelli, Matrícula: 62.559 do 1º RI (parte); Doraci Francisco da Silva e Maria Aparecida da Silva, Matrícula: 68.136 do 1º RI (total).

Local: Avenida João Rodolfo Castelli

Bairro: Pernambuco

Escala: 1:1000

Engenheiro Civil José Augusto Junior
Engenheiro Civil José Carlos de Moraes
Departamento de Regularização Fundiária
Prefeitura de São José dos Campos

Assessor de Projeto:
Alcio César Caldeano
Engenheiro Civil
CREA: 50807484-3 - SP

Engenheiro Civil
Márcio Leandro
Bureau de Engenharia e Arquitetura
Secretaria de Gestão Urbana
EM 07/02/2019

PROJETO DE REGULARIZAÇÃO FUNDIÁRIA DO NÚCLEO URBANO INFORMAL

RECANTO DOS NOBRES

Denominação: Recanto dos Nobres

Proprietários: Benedito Germano dos Santos, Matrícula: 85.965 do 1º RI (parte); Antonio Roberto Peguinelli, Matrícula: 62.559 do 1º RI (parte); Doraci Francisco da Silva e Maria Aparecida da Silva, Matrícula: 68.136 do 1º RI (total).

Local: Avenida João Rodolfo Castelli

Bairro: Pernambuco

Escala: 1:1000

PREFEITURA DE SÃO JOSÉ DOS CAMPOS

PROCESSO Nº 33882/2011

CONFERIDO

APROVADO

Márcio Leandro
Bureau de Engenharia e Arquitetura
Secretaria de Gestão Urbana
EM 07/02/2019

TABELA DE VERIFICAÇÃO

Responsável por Verificação

Em: 15/03/2019