

N7.439.150m

N7.439.100m

N7.439.050m

N7.439.000m

N7.438.950m

E407.400m
E407.450m
E407.500m
E407.550m

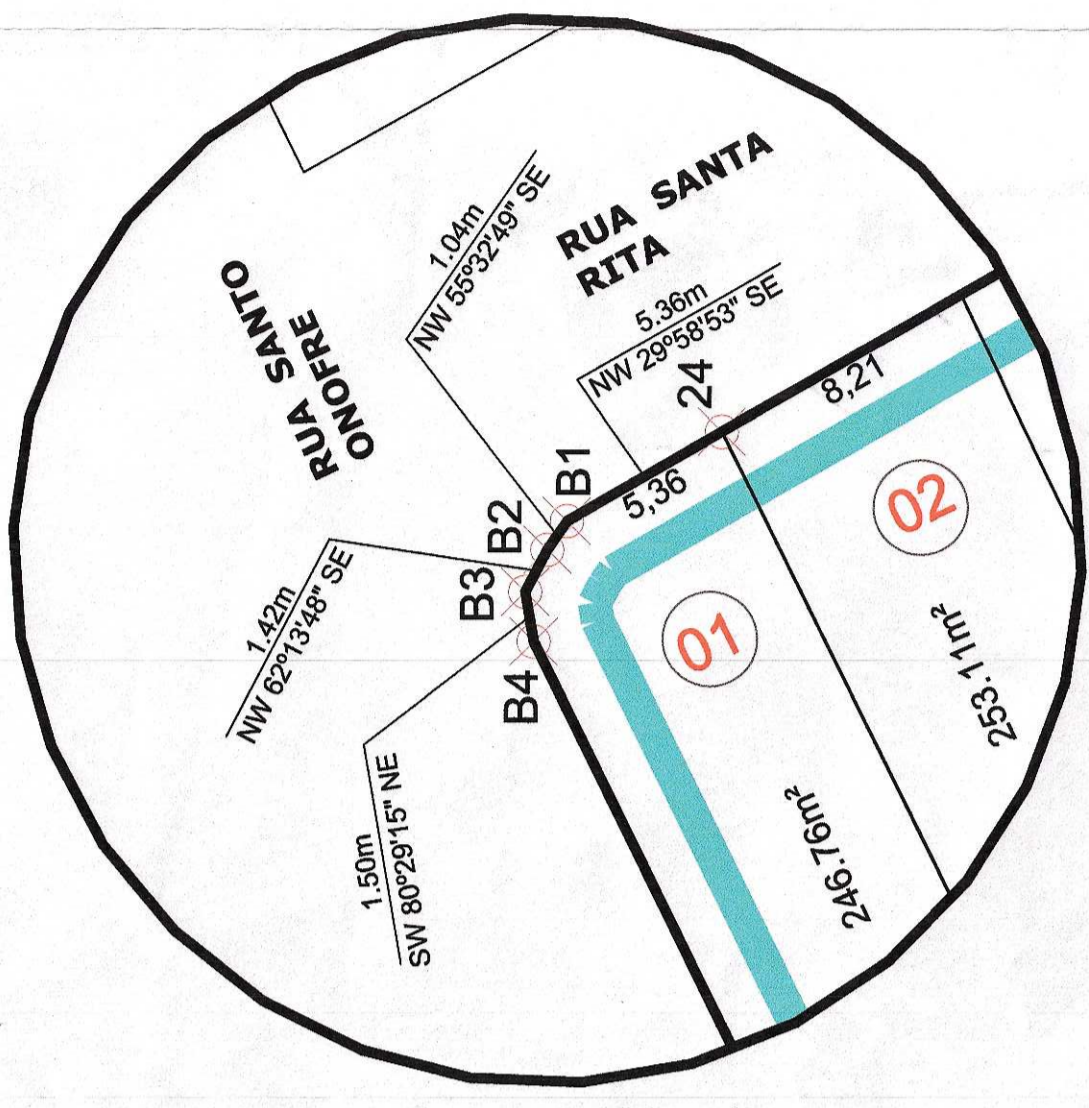
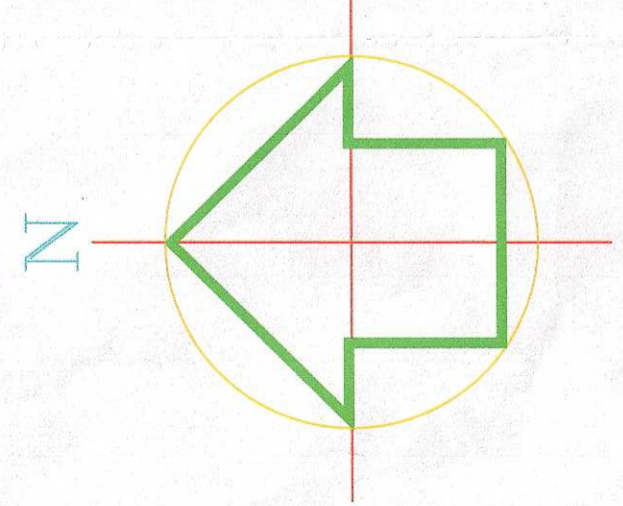

DET. 1
ESCALA: 1/50

QUADRA A			
LOTE (n.º)	ÁREA (m²)	LOTE (n.º)	ÁREA (m²)
1	243,42	10	125,82
2	248,86	11	241,83
3	279,15	12	123,25
4	130,05	13	121,81
5	121,28	14	245,15
6	249,00	15	247,06
7	248,93	16	123,26
8	251,14	17	115,89
9	124,19		
TOTAL			3.240,09

QUADRA B			
LOTE (n.º)	ÁREA (m²)	LOTE (n.º)	ÁREA (m²)
1	246,76	5	243,44
2	253,11	6	248,97
3	246,55	7	278,99
4	246,01		
TOTAL			1.763,83

QUADRO DE ÁREAS			
Especificação	Área(m²)	%	
LOTES	5.003,92	62,25	
ÁREA PÚBLICA	923,88	11,49	
SISTEMA VIÁRIO	2.110,67	26,26	
TOTAL	8.038,47	100,00	

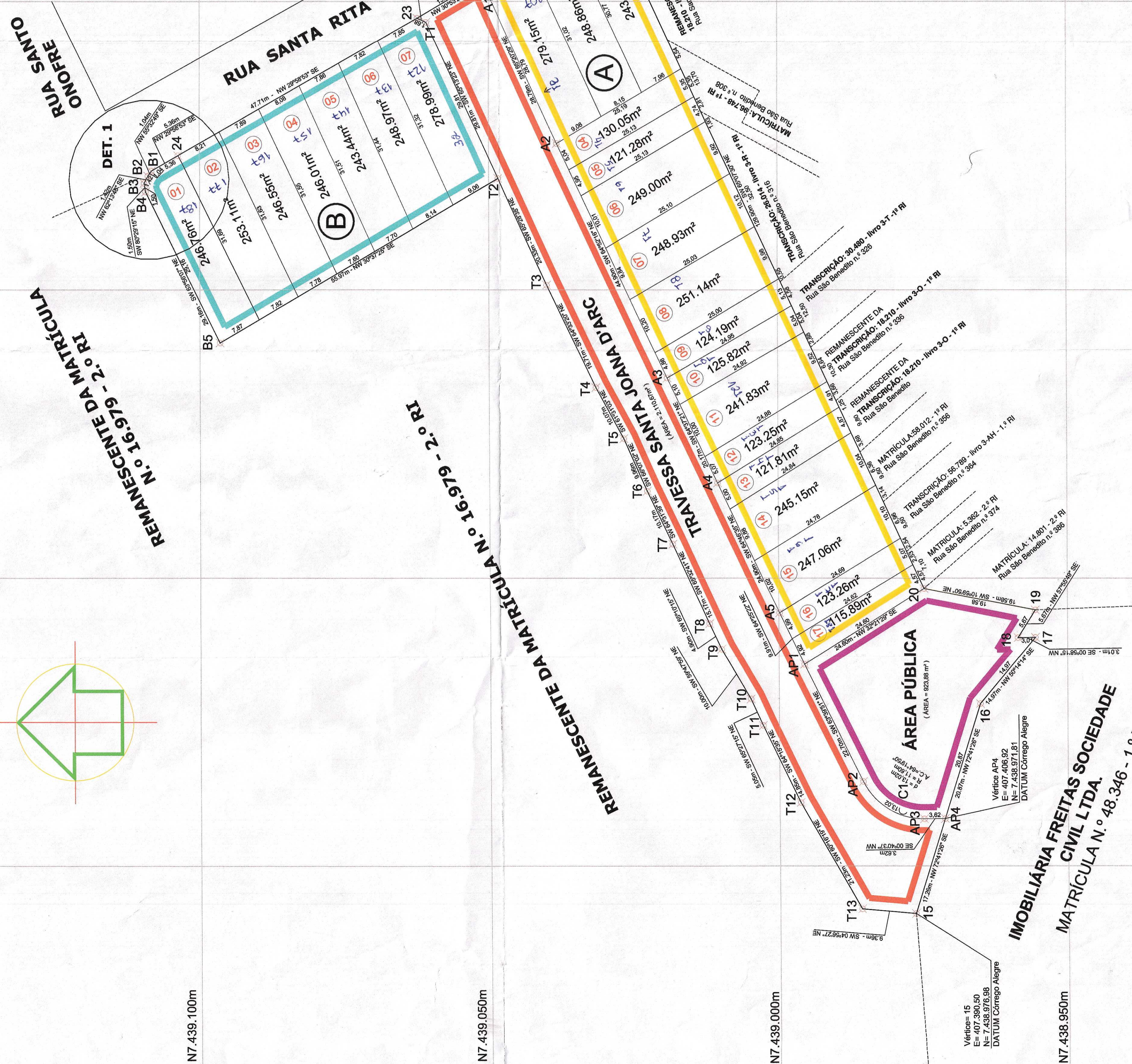

PREFEITURA MUNICIPAL DE SÃO JOSÉ DOS CAMPOS
SECRETARIA DE REGULARIZAÇÃO FUNDIÁRIA
DEPARTAMENTO DE PROJETOS FUNDIÁRIOS

PROJETO DE REGULARIZAÇÃO DE LOTEAMENTO
Folha Única

Denominação: VILA LEILA II
Processo n.º: 042245-3/01
Local: RUA SANTA RITA
Município: SÃO JOSÉ DOS CAMPOS

Parte da Matrícula n.º: 16.979 - 2.º RI
Bairro: ALTO DA PONTE
Escala: 1/400

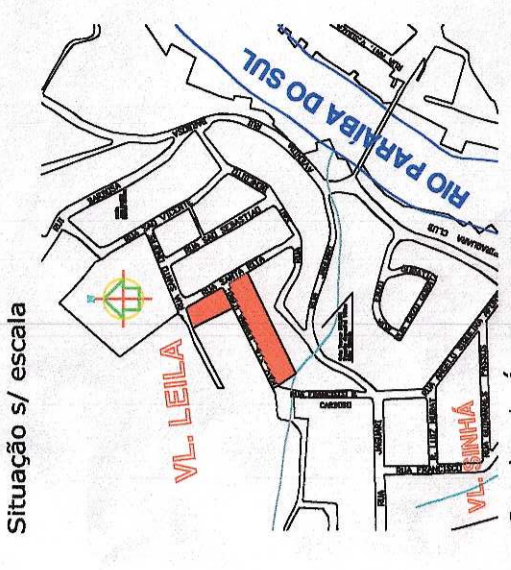

Situação s/ escala

Antônio Carlos Robert Costa
Secretário de Regularização Fundiária
Prefeitura Municipal de São José dos Campos

Arquiteta, Arquiteta Especialista, Mariana Gomes
CAU - A10148-6 / SP

Ver acima

Prefeitura Municipal de São José dos Campos
Processo Nº: 042245-3/01
Conferido:
Aprovado:
EM: / /

IMOBILIÁRIA FREITAS SOCIEDADE CIVIL LTDA.
MATRÍCULA N.º 48.346 - 1.º RI