# BOLETIM DO MUNICÍPIO

**ANO L** **SÃO JOSÉ DOS CAMPOS, 25 DE JANEIRO DE 2019** **Nº 2514**

**EXPEDIENTE:** Publicação semanal da **Prefeitura Municipal de São José dos Campos** - SP- Brasil - **Secretaria de Governança** - **www.sjc.sp.gov.br**
- e-mail do Boletim do Município: **dpiboletim@sjc.sp.gov.br** - **55 (12) 3947-8216** - Impressão: Gráfica Municipal
http://www.sjc.sp.gov.br/servicos/portal_da_transparencia/boletim_municipio.aspx


# Leis

Em atendimento a Lei n.º 9452 de 20 de março de 1.997 artigo 1º, que determina a publicação de repasses feitos pela União, informamos que recebemos os seguintes créditos:

| CONTA CORRENTE | DATA | VALOR |
|---|---|---|
| | | |
| SNA | 16/01/2019 | 96.053,30 |
| SNA | 17/01/2019 | 111.177,95 |
| FPM | 18/01/2019 | 847.090,52 |
| SNA | 18/01/2019 | 97.298,84 |
| FUNDEB | 18/01/2019 | 422.647,54 |
| FNDE / SAL. EDUCAÇÃO | 18/01/2019 | 3.784.745,79 |
| SNA | 21/01/2019 | 258.363,38 |
| FMS CUSTEIO SUS | 21/01/2019 | 143.736,38 |
| SNA | 22/01/2019 | 556.072,36 |
| FUNDEB | 22/01/2019 | 7.600.929,45 |
| GESTÃO BOLSA FAMÍLIA/FNAS | 22/01/2019 | 93.368,86 |

Alexandre Nogueira Anacleto
Chefe Divisão Tesouraria

L E I N. 9.865, DE 3 DE JANEIRO DE 2019.
Autoriza o Poder Executivo a firmar Termo de Cooperação com apicultores locais, para a remoção de enxames de abelhas no município de São José dos Campos, e dá outras providências.
O PREFEITO DE SÃO JOSÉ DOS CAMPOS, no uso das atribuições legais que lhe são conferidas pelo inciso VII do artigo 93 da Lei Orgânica do Município, de 5 de abril de 1990, faz saber que a Câmara Municipal aprova e ele sanciona e promulga a seguinte Lei:
Art. 1º Fica o Poder Executivo autorizado a firmar Termo de Cooperação com apicultores locais, para prestação de serviço de captura de enxames de abelhas (ápis mellífera).
Parágrafo único. O serviço de captura dos enxames de abelhas abrangerá somente as propriedades localizadas dentro do perímetro urbano do Município de São José dos Campos e em condições de risco à saúde humana e animal.
Art. 2º Consideram-se propriedades urbanas, as residências localizadas no perímetro urbano delimitado pelo Plano Diretor do Município, inclusive a zona de expansão.
Art. 3º Esta Lei entra em vigor na data da sua publicação.
São José dos Campos, 3 de janeiro de 2019.
Felicio Ramuth
Prefeito
Ricardo Minoru Iida
Secretário de Manutenção da Cidade
Marcelo Pereira Manara
Secretário de Urbanismo e Sustentabilidade
Venâncio Silva Gomes
Secretário de Apoio Jurídico em exercício
Registrada no Departamento de Apoio Legislativo da Secretaria de Apoio Jurídico, aos três dias do mês de janeiro do ano de dois mil e dezenove.
Everton Almeida Figueira
Departamento de Apoio Legislativo
(Projeto de Lei n. 122/2018, de autoria da Vereadora Dulce Rita)

L E I N. 9.872, DE 25 DE JANEIRO DE 2019.
Fixa o valor dos vencimentos de cargos da Câmara Municipal de São José dos Campos.
O PREFEITO DE SÃO JOSÉ DOS CAMPOS, no uso das atribuições legais que lhe são conferidas pelo inciso VII do artigo 93 da Lei Orgânica do Município, de 5 de abril de 1990, faz saber que a Câmara Municipal aprova e ele sanciona e promulga a seguinte Lei:
Art. 1º Ficam fixados, na forma e casos estabelecidos no Anexo I desta Lei, os valores dos vencimentos dos cargos de provimento em comissão de livre nomeação e exoneração nele especificados.
Art. 2º As despesas com a execução desta Lei correrão por conta das dotações orçamentárias próprias previstas no orçamento da Câmara Municipal, suplementadas se necessário.
Art. 3º Esta Lei entra em vigor no dia 28 de janeiro de 2019.
São José dos Campos, 25 de janeiro de 2019.
Felicio Ramuth
Prefeito
José de Mello Corrêa
Secretário de Gestão Administrativa e Finanças
Melissa Pulice da Costa Mendes
Secretária de Apoio Jurídico
Registrada no Departamento de Apoio Legislativo da Secretaria de Apoio Jurídico, aos vinte e cinco dias do mês de janeiro do ano de dois mil e dezenove.
Everton Almeida Figueira
Departamento de Apoio Legislativo
(Projeto de Lei n. 486/2018, de autoria da Mesa Diretora)

**ANEXO I**
**Tabela de Padrão de Vencimentos - Valores em Reais**

| Cargo | Padrão |
|---|---|
| Assessor da Chefia de Gabinete da Presidência | C |
| Ouvidor | C |
| Assessor de Comissões | C |
| Assessor de Atas | C |
| Controlador do Almoxarifado | C |

**Tabela de Padrões - Valores em Reais**
**Cargos de Provimento em Comissão**

| Padrão | Valor |
|---|---|
| A1 | 13.870,74 |
| A | 12.487,88 |
| B | 10.380,89 |
| C | 8.605,69 |

L E I N. 9.873, DE 25 DE JANEIRO DE 2019.
Dispõe sobre a permissão de uso de área de domínio público municipal à Associação Virgem de Guadalupe, e dá outras providências.
O PREFEITO DE SÃO JOSÉ DOS CAMPOS, no uso das atribuições legais que lhe são conferidas pelo inciso VII do artigo 93 da Lei Orgânica do Município, de 5 de abril de 1990, faz saber que a Câmara Municipal aprova e ele sanciona e promulga a seguinte Lei:
Art. 1º Fica o Município autorizado a conceder a permissão de uso de área de domínio municipal, localizada no Parque Residencial União, à Associação Virgem de Guadalupe, com as medidas, limites e confrontações abaixo descritas:
I - Imóvel: Área Institucional 07;
II - Propriedade: Domínio Público Municipal
III - Localização: Rua Santo Expedito - Parque Residencial União
IV - Situação: a área de terra está situada entre a (Rua 30) Rua Santo Expedito, lotes 10 a 15 da quadra C, área verde 08, (Rua 29) Rua José Geraldo Nunes, lotes 02 a 05 da quadra 40;
V - Medidas e Confrontações: a medição se inicia no encontro do Lote 02 da Quadra 40, com Rua Santo Expedito e segue em sentido horário 60,16m confrontando com Rua Santo Expedito, deste segue 18,65m confrontando com Lote 15 da Quadra C, deste segue 20,00m confrontando com Lote 14 da Quadra C, deste segue 20,00m confrontando com Lote 13 da Quadra C, deste segue 20,00m confrontando com Lote 12 da Quadra C, deste segue 20,00m confrontando com Lote 11 da Quadra C, deste segue 11,00m confrontando com Lote 10 da Quadra C, deste segue em dois segmentos de 10,00m e 25,00m confrontando com Área Verde 08, deste segue 20,00m confrontando com (Rua 29) Rua José Geraldo Nunes, deste segue em dois segmentos de 25,00m e 10,00m confrontando com Lote 05 da Quadra 40, deste segue 10,00m confrontando com Lote 04 da Quadra 40, deste segue 10,00m confrontando com Lote 04 da Quadra 40, deste segue 10,00m confrontando com Lote 03 da Quadra 40, deste segue 10,00m confrontando com Lote 02 da Quadra 40 fechando o perímetro;
VI - Área total: o perímetro descrito perfaz uma área de 3.207,20m² (três mil, duzentos e sete metros e vinte decímetros quadrados)
Parágrafo único. A área descrita acima está mais bem caracterizada no Memorial Descritivo, Planta e Laudo de Avaliação inclusos, que são partes integrantes desta Lei.
Art. 2º A presente permissão de uso, cuja finalidade é a construção e o funcionamento da sede da permissionária, para atendimento às gestantes em estado de vulnerabilidade social, se dá a título precário, gratuito e pelo prazo de dez anos, podendo ser prorrogado por igual período, desde que a permissionária manifeste o seu interesse, mediante comunicação escrita ao Município.
Art. 3º A presente permissão de uso será revogada quando o interesse público o exigir ou se for dada destinação diversa da prevista nesta Lei, caso em que a área objeto da presente permissão reverterá à posse direta do Município, acrescidos de todas as benfeitorias, sem que assista à permissionária qualquer direito à indenização.
Art. 4º Fica a permissionária autorizada a construir sua sede no local, desde que o Projeto seja previamente aprovado pelo Município, cabendo a manutenção e a conservação permanente, em bom estado, enquanto durar a permissão, procedendo com as medidas necessárias para tal, independentemente de notificação do Município.
Parágrafo único. Toda e qualquer benfeitoria realizada na área passará a fazer parte do Patrimônio do Município.
Art. 5º A permissionária fica obrigada a entregar a área permissionada, ao término da permissão.
Parágrafo único. No caso de devolução da área por parte da permissionária, antes do término do prazo, o mesmo retornará ao Patrimônio do Município, sem qualquer ônus.
Art. 6º Todos os encargos trabalhistas, previdenciários, securitários, fiscais e quaisquer outros advindos de atividades exercidas sobre a área objeto da presente concessão, serão de responsabilidade exclusiva da permissionária.
Art. 7º A permissionária se obrigará, sob pena de revogação deste e mediante termo de permissão de uso lavrado em livro próprio do Município, a observar irrestritamente as disposições desta Lei, sem o que, não poderá ocupar a área objeto da presente permissão.
Art. 8º Esta Lei entra em vigor na data de sua publicação.
São José dos Campos, 25 de janeiro de 2019.
Felicio Ramuth
Prefeito

**Este Boletim contém um Anexo: PROCON - Reclamações baixadas 2018**

Paulo Roberto Guimarães Junior
Secretário de Urbanismo e Sustentabilidade em exercício
Melissa Pulice da Costa Mendes
Secretária de Apoio Jurídico
Registrada no Departamento de Apoio Legislativo da Secretaria de Apoio Jurídico, aos vinte e cinco dias do mês de janeiro do ano de dois mil e dezenove.
Everton Almeida Figueira
Departamento de Apoio Legislativo
(Projeto de Lei n. 17/2019, de autoria do Poder Executivo)
Mensagem n. 1/SAJ/DAL/19

# Decretos

DECRETO N. 18.071, DE 24 DE JANEIRO DE 2019.
Dispõe sobre abertura de crédito adicional suplementar no valor de R$ 9.831.997,38.
O PREFEITO DE SÃO JOSÉ DOS CAMPOS, no uso das atribuições legais que lhe confere o inciso IX do artigo 93 da Lei Orgânica do Município, de 5 de abril de 1990, pelos artigos 14 e 16 da Lei n. 9.777, de 4 de julho de 2018, e pelos artigos 7º e 8º da Lei n. 9.845, de 27 de dezembro de 2018;
D E C R E T A:
Art. 1º Fica aberto um crédito adicional no valor de R$ 9.831.997,38 (nove milhões, oitocentos e trinta e um mil, novecentos e noventa e sete reais e trinta e oito centavos) destinado a criar e suplementar as seguintes dotações no orçamento vigente:

| | | |
|---|---|---|
| 35 | SECRETARIA DE GESTÃO HABITACIONAL E OBRAS | |
| 35.10 | Secretaria Geral | |
| 35.10-15.451.0002.1.003 | Obras e Serviços Habitacionais e de Infraestrutura | |
| 35.10-4.4.90.93.03.100058 | Indenizações e Restituições | |
| FMH - Fundo Municipal de Habitação | | 345.000,00 |
| 40 | SECRETARIA DE EDUCAÇÃO E CIDADANIA | |
| 40.10 | Secretaria Geral | |
| 40.10-12.361.0003.2.013 | Manutenção do Ensino Fundamental | |
| 40.10-3.3.90.30.05.220126 | Material de Consumo | |
| FNDE - Plano de Aes Articuladas - PAR | | 24.000,00 |
| 50 | SECRETARIA DE APOIO SOCIAL AO CIDADÃO | |
| 50.10 | Secretaria Geral | |
| 50.10-08.244.0005.2.002 | Manutenção dos Serviços | |
| 50.10-3.3.90.30.01.510000 | Material de Consumo | 20.000,00 |
| 50 | SECRETARIA DE APOIO SOCIAL AO CIDADÃO | |
| 50.10 | Secretaria Geral | |
| 50.10-08.244.0005.2.030 | Programa de Qualificação | |
| 50.10-3.3.90.39.01.510000 | Outros Serviços de Terceiros - Pessoa Jurídica | 10.000,00 |
| 50 | SECRETARIA DE APOIO SOCIAL AO CIDADÃO | |
| 50.10 | Secretaria Geral | |
| 50.10-08.244.0005.2.031 | Atividades de Apoio Social | |
| 50.10-3.3.90.39.01.510000 | Outros Serviços de Terceiros - Pessoa Jurídica | 345.000,00 |
| 50 | SECRETARIA DE APOIO SOCIAL AO CIDADÃO | |
| 50.10 | Secretaria Geral | |
| 50.10-08.244.0005.2.031 | Atividades de Apoio Social | |
| 50.10-4.4.90.52.05.500042 | Equipamentos e Material Permanente | |
| FNAS - Fundo Nacional de Assistência Social | | 200.000,00 |
| 60 | SECRETARIA DE SAÚDE | |
| 60.10 | Secretaria Geral | |
| 60.10-10.301.0006.2.002 | Manutenção dos Serviços | |
| 60.10-3.3.90.92.01.301000 | Despesas de Exercícios Anteriores | 250.000,00 |
| 60 | SECRETARIA DE SAÚDE | |
| 60.50 | Departamento de Atenção Básica | |
| 60.50-10.303.0006.2.036 | Assistência Farmacêutica | |
| 60.50-3.3.90.92.05.304040 | Despesas de Exercícios Anteriores | |
| MED - Medicamentos de Alto Custo | | 50.000,00 |
| 60 | SECRETARIA DE SAÚDE | |
| 60.50 | Departamento de Atenção Básica | |
| 60.50-10.304.0006.2.037 | Vigilância em Saúde - sanitária | |
| 60.50-3.3.90.92.06.320000 | Despesas de Exercícios Anteriores | 2.000,00 |
| 60 | SECRETARIA DE SAÚDE | |
| 60.50 | Departamento de Atenção Básica | |
| 60.50-04.304.0006.2.055 | Vigilância em Saúde - Centro de Controle de Zoonozes | |
| 60.50-3.3.90.92.01.303000 | Despesas de Exercícios Anteriores | 4.000,00 |
| 60 | SECRETARIA DE SAÚDE | |
| 60.50 | Departamento de Atenção Básica | |
| 60.50-10.305.0006.2.038 | Vigilância em Saúde - Epidemiológica | |
| 60.50-3.3.90.92.05.303038 | Despesas de Exercícios Anteriores | |
| Vigilância em Saúde - TFVS - Saúde | | 5.000,00 |
| 60 | SECRETARIA DE SAÚDE | |
| 60.70 | Departamento e Atenção Secundária | |
| 60.70-10.302.0006.2.035 | Atividades das Unidades de Atenção Secundária | |
| 60.70-3.3.90.92.05.302023 | Despesas de Exercícios Anteriores | |
| SIH | | 250.000,00 |
| 75 | SECRETARIA DE PROTEÇÃO AO CIDADÃO | |
| 75.10 | Secretaria Geral | |
| 75.10-06.181.0010.2.002 | Manutenção dos Serviços | |
| 75.10-4.4.90.52.01.110000 | Equipamentos e Material Permanente | 360.000,00 |
| 75 | SECRETARIA DE PROTEÇÃO AO CIDADÃO | |
| 75.10 | Secretaria Geral | |
| 75.10-06.181.0010.2.002 | Manutenção dos Serviços | |
| 75.10-3.3.90.92.01.110000 | Despesas de Exercícios Anteriores | 4.000,00 |
| 75 | SECRETARIA DE PROTEÇÃO AO CIDADÃO | |
| 75.10 | Secretaria Geral | |
| 75.10-06.181.0010.2.049 | Manutenção da Defesa Civil, Corpo de Bombeiros, Tiro de Guerra | |
| 75.10-4.4.90.52.01.110000 | Equipamentos e Material Permanente | 10.000,00 |
| 75 | SECRETARIA DE PROTEÇÃO AO CIDADÃO | |
| 75.10 | Secretaria Geral | |
| 75.10-06.181.0010.2.002 | Manutenção dos Serviços | |
| 75.10-3.3.90.39.01.140000 | Outros Serviços de Terceiros - Pessoa Jurídica | |
| ROY - Royalties da Exploração do Petróleo e Gás Natural | | 404.000,00 |
| 80 | ENCARGOS GERAIS DO MUNICÍPIO | |
| 80.10 | Encargos Gerais | |
| 80.10-09.271.0001.2.010 | Encargos de Previdência Social | |
| 80.10-3.1.91.92.01.110000 | Despesas de Exercícios Anteriores - Intraorçamentário | 2.210.700,00 |
| 80 | ENCARGOS GERAIS DO MUNICÍPIO | |
| 80.10 | Encargos Gerais | |
| 80.10-28.843.0001.0.002 | Serviços da Dívida Geral | |
| 80.10-4.6.90.71.01.110000 | Principal da Dívida Contratual Resgatada | 5.338.297,38 |

Art. 2º O crédito aberto no artigo anterior corre por conta da anulação parcial das seguintes dotações no orçamento vigente:

| | | |
|---|---|---|
| 35 | SECRETARIA DE GESTÃO HABITACIONAL E OBRAS | |
| 35.10 | Secretaria Geral | |
| 35.10-15.451.0002.1.003 | Obras e Serviços Habitacionais e de Infraestrutura | |
| 35.10-3.3.90.39.03.100058 | Outros Serviços de Terceiros - Pessoa Jurídica | |
| FMH - Fundo Municipal de Habitação | | 345.000,00 |
| 40 | SECRETARIA DE EDUCAÇÃO E CIDADANIA | |
| 40.10 | Secretaria Geral | |
| 40.10-12.361.0003.2.013 | Manutenção do Ensino Fundamental | |
| 40.10-3.3.90.39.05.220126 | Outros Serviços de Terceiros - Pessoa Jurídica | |
| FNDE - Plano de Aes Articuladas - PAR | | 24.000,00 |
| 50 | SECRETARIA DE APOIO SOCIAL AO CIDADÃO | |
| 50.10 | Secretaria Geral | |
| 50.10-08.244.0005.2.002 | Manutenção dos Serviços | |
| 50.10-3.3.90.39.01.510000 | Outros Serviços de Terceiros - Pessoa Jurídica | 350.000,00 |
| 50 | SECRETARIA DE APOIO SOCIAL AO CIDADÃO | |
| 50.10 | Secretaria Geral | |
| 50.10-08.244.0005.2.030 | Programa de Qualificação | |
| 50.10-3.3.90.32.01.510000 | Material, Bem ou Serviço para Distribuição Gratuita | 10.000,00 |
| 50 | SECRETARIA DE APOIO SOCIAL AO CIDADÃO | |
| 50.10 | Secretaria Geral | |
| 50.10-08.244.0005.2.031 | Atividades de Apoio Social | |
| 50.10-3.3.90.39.05.500042 | Outros Serviços de Terceiros - Pessoa Jurídica | |
| FNAS - Fundo Nacional de Assistência Social | | 200.000,00 |
| 50 | SECRETARIA DE APOIO SOCIAL AO CIDADÃO | |
| 50.10 | Secretaria Geral | |
| 50.10-08.244.0005.2.031 | Atividades de Apoio Social | |
| 50.10-3.3.90.32.01.510000 | Material, Bem ou Serviço para Distribuição Gratuita | 15.000,00 |
| 50 | SECRETARIA DE APOIO SOCIAL AO CIDADÃO | |
| 50.10 | Secretaria Geral | |
| 50.10-08.244.0005.2.031 | Atividades de Apoio Social | |
| 50.10-3.3.50.43.01.510000 | Subvenções Sociais | 2.210.700,00 |
| 60 | SECRETARIA DE SAÚDE | |
| 60.10 | Secretaria Geral | |
| 60.10-10.301.0006.2.002 | Manutenção dos Serviços | |
| 60.10-3.3.90.39.01.301000 | Outros Serviços de Terceiros - Pessoa Jurídica | 250.000,00 |

| | | |
|---|---|---|
| 60 | SECRETARIA DE SAÚDE | |
| 60.50 | Departamento de Atenção Básica | |
| 60.50-10.303.0006.2.036 | Assistência Farmacêutica | |
| 60.50-3.3.90.30.05.304040 | Material de Consumo | |
| MED - Medicamentos de Alto Custo | | 50.000,00 |

| | | |
|---|---|---|
| 60 | SECRETARIA DE SAÚDE | |
| 60.50 | Departamento de Atenção Básica | |
| 60.50-10.305.0006.2.038 | Vigilância em Saúde - Epidemiológica | |
| 60.50-3.3.90.39.05.303038 | Outros Serviços de Terceiros - Pessoa Jurídica | |
| TFVS | | 5.000,00 |

| | | |
|---|---|---|
| 60 | SECRETARIA DE SAÚDE | |
| 60.50 | Departamento de Atenção Básica | |
| 60.50-10.304.0006.2.037 | Vigilância em Saúde - sanitária | |
| 60.50-3.3.90.30.06.320000 | Material de Consumo | 2.000,00 |

| | | |
|---|---|---|
| 60 | SECRETARIA DE SAÚDE | |
| 60.50 | Departamento de Atenção Básica | |
| 60.50-04.304.0006.2.055 | Vigilância em Saúde - Centro de Controle de Zoonozes | |
| 60.50-3.3.90.30.01.303000 | Material de Consumo | 4.000,00 |

| | | |
|---|---|---|
| 60 | SECRETARIA DE SAÚDE | |
| 60.70 | Departamento e Atenção Secundária | |
| 60.70-10.302.0006.2.035 | Atividades das Unidades de Atenção Secundária | |
| 60.70-3.3.90.39.05.302023 | Outros Serviços de Terceiros - Pessoa Jurídica | |
| SIH | | 250.000,00 |

| | | |
|---|---|---|
| 75 | SECRETARIA DE PROTEÇÃO AO CIDADÃO | |
| 75.10 | Secretaria Geral | |
| 75.10-06.181.0010.2.002 | Manutenção dos Serviços | |
| 75.10-3.3.90.39.01.110000 | Outros Serviços de Terceiros - Pessoa Jurídica | 364.000,00 |

| | | |
|---|---|---|
| 75 | SECRETARIA DE PROTEÇÃO AO CIDADÃO | |
| 75.10 | Secretaria Geral | |
| 75.10-06.181.0010.2.049 | Manutenção da Defesa Civil, Corpo de Bombeiros, Tiro de Guerra | |
| 75.10-3.3.90.39.01.110000 | Outros Serviços de Terceiros - Pessoa Jurídica | 10.000,00 |

| | | |
|---|---|---|
| 75 | SECRETARIA DE PROTEÇÃO AO CIDADÃO | |
| 75.10 | Secretaria Geral | |
| 75.10-06.181.0010.2.002 | Manutenção dos Serviços | |
| 75.10-4.4.90.52.01.140000 | Equipamentos e Material Permanente | |
| ROY - Royalties da Exploração do Petróleo e Gas Natural | | 404.000,00 |

| | | |
|---|---|---|
| 80 | ENCARGOS GERAIS DO MUNICÍPIO | |
| 80.10 | Encargos Gerais | |
| 80.10-28.843.0001.0.002 | Serviços da Dívida Geral | |
| 80.10-3.2.90.21.01.110000 | Juros sobre a dívida por Contrato | 338.297,38 |

| | | |
|---|---|---|
| 80 | ENCARGOS GERAIS DO MUNICÍPIO | |
| 80.10 | Encargos Gerais | |
| 80.10-99.999.0001.0.099 | Reserva de Contingência | |
| 80.10-9.9.99.99.01.110000 | Reserva de Contingência | 5.000.000,00 |

Art. 3º Este Decreto entra em vigor na data de sua publicação, revogadas as disposições em contrário.
São José dos Campos, 24 de janeiro de 2019.
Felicio Ramuth
Prefeito
José de Mello Corrêa
Secretário de Gestão Administrativa e Finanças
Melissa Pulice da Costa Mendes
Secretária de Apoio Jurídico
Registrado no Departamento de Apoio Legislativo da Secretaria de Apoio Jurídico, aos vinte e quatro dias do mês de janeiro do ano de dois mil e dezenove.
Everton Almeida Figueira
Departamento de Apoio Legislativo

DECRETO N. 18.072, DE 24 DE JANEIRO DE 2019.
Dispõe sobre abertura de crédito adicional suplementar no valor de R$ 13.690.586,53.
O PREFEITO DE SÃO JOSÉ DOS CAMPOS, no uso das atribuições legais que lhe confere o inciso IX do artigo 93 da Lei Orgânica do Município, de 5 de abril de 1990, pelo artigo 16 da Lei n. 9.777, de 4 de julho de 2018, e pelo inciso V do artigo 8º da Lei n. 9.845, de 27 de novembro de 2018;
D E C R E T A:
Art. 1º Fica aberto um crédito adicional no valor de R$ 13.690.586,53 (treze milhões, seiscentos e noventa mil, quinhentos e oitenta e seis reais e cinquenta e três centavos) destinado a criar e suplementar as seguintes dotações no orçamento vigente:

| | | |
|---|---|---|
| 35 | SECRETARIA DE GESTÃO HABITACIONAL E OBRAS | |
| 35.10 | Secretaria Geral | |
| 35.10-15.451.0002.1.003 | Obras e Serviços Habitacionais e de Infraestrutura | |
| 35.10-4.4.90.93.95.100030 | Indenizações e Restituições | |
| MCID - Ministério das Cidades | | 57.584,52 |

| | | |
|---|---|---|
| 40 | SECRETARIA DE EDUCAÇÃO E CIDADANIA | |
| 40.10 | Secretaria Geral | |
| 40.10-12.361.0003.2.013 | Manutenção do Ensino Fundamental | |
| 40.10-3.3.90.30.05.220120 | Material de Consumo | |
| FNDE - Apoio aos Entes que recebem o FPM - Fundo de Participação dos Municípios | | 248.000,00 |

| | | |
|---|---|---|
| 40 | SECRETARIA DE EDUCAÇÃO E CIDADANIA | |
| 40.10 | Secretaria Geral | |
| 40.10-12.306.0003.2.025 | Alimentação Escolar | |
| 40.10-3.3.90.30.05.220011 | Material de Consumo | |
| PNAE - Programa Nacional de Alimentação Escolar | | 6.157.002,01 |

| | | |
|---|---|---|
| 40 | SECRETARIA DE EDUCAÇÃO E CIDADANIA | |
| 40.10 | Secretaria Geral | |
| 40.10-12.361.0003.2.026 | Transporte Escolar - Ensino Fundamental | |
| 40.10-3.3.90.36.02.220013 | Outros Serviços de Terceiros - Pessoa Física | |
| DRE - Programa Auxílio Transporte Escolar Zona Rural | | 1.243.000,00 |

| | | |
|---|---|---|
| 40 | SECRETARIA DE EDUCAÇÃO E CIDADANIA | |
| 40.10 | Secretaria Geral | |
| 40.10-12.361.0003.2.026 | Transporte Escolar - Ensino Fundamental | |
| 40.10-3.3.90.36.05.220007 | Outros Serviços de Terceiros - Pessoa Física | |
| FNDE - Fundo Nacional de Desenvolvimento da Educação | | 148.000,00 |

| | | |
|---|---|---|
| 40 | SECRETARIA DE EDUCAÇÃO E CIDADANIA | |
| 40.10 | Secretaria Geral | |
| 40.10-12.365.0003.2.054 | Manutenção do Ensino Infantil | |
| 40.10-3.3.90.30.05.212087 | Material de Consumo | |
| FNDE - Fundo Nacional de Desenvolvimento da Educação - Novas Turmas | | 1.111.000,00 |

| | | |
|---|---|---|
| 40 | SECRETARIA DE EDUCAÇÃO E CIDADANIA | |
| 40.10 | Secretaria Geral | |
| 40.10-12.365.0003.2.054 | Manutenção do Ensino Infantil | |
| 40.10-3.3.90.30.05.212116 | Material de Consumo | |
| FNDE - Manutenção Educação Infantil - Novos Estabelecimentos | | 1.614.000,00 |

| | | |
|---|---|---|
| 40 | SECRETARIA DE EDUCAÇÃO E CIDADANIA | |
| 40.10 | Secretaria Geral | |
| 40.10-12.365.0003.1.014 | Construção, reforma e ampliação de Unidades da Educação Infantil | |
| 40.10-4.4.90.51.05.212032 | Obras e Instalações | |
| FNDE - Salário Educação | | 3.112.000,00 |

Art. 2º O crédito aberto no artigo anterior corre parte, no valor de R$ 11.238.376,41 (onze milhões, duzentos e trinta e oito mil, trezentos e setenta e seis reais e quarenta e um centavos), por conta do superávit financeiro apurado no exercício de 2018, e parte, no valor de R$ 2.452.210,12 (dois milhões, quatrocentos e cinquenta e dois mil, duzentos e dez reais e doze centavos), decorrente do cancelamento de restos a pagar do exercício de 2018.
Art. 3º Este Decreto entra em vigor na data de sua publicação, revogadas as disposições em contrário.
São José dos Campos, 24 de janeiro de 2019.
Felicio Ramuth
Prefeito
José de Mello Corrêa
Secretário de Gestão Administrativa e Finanças
Melissa Pulice da Costa Mendes
Secretária de Apoio Jurídico
Registrado no Departamento de Apoio Legislativo da Secretaria de Apoio Jurídico, aos vinte e quatro dias do mês de janeiro do ano de dois mil e dezenove.
Everton Almeida Figueira
Departamento de Apoio Legislativo

DECRETO N. 18.073, DE 25 DE JANEIRO DE 2019.
Convoca a XIII Conferência Municipal de Saúde, e dá outras providências.
O PREFEITO DE SÃO JOSÉ DOS CAMPOS, no uso das atribuições legais que lhe são conferidas pelo inciso IX do artigo 93 da Lei Orgânica do Município, de 5 de abril de 1990;
Considerando que a Conferência Municipal de Saúde é o Fórum de proposição das diretrizes para a formulação da política de saúde nos termos da Lei Federal n. 8.142, de 28 de dezembro de 1990, que "Dispõe sobre a participação da comunidade na gestão do Sistema Único de Saúde–SUS e sobre as transferências intergovernamentais de recursos financeiros na área da saúde e dá outras providências.";
Considerando a deliberação do Conselho Municipal de Saúde dispondo sobre a realização da XIII Conferência Municipal de Saúde;
Considerando o que consta no Processo Administrativo n. 91.128/18;

D E C R E T A:
Art. 1º Fica convocada a XIII Conferência Municipal de Saúde para os dias 22 e 23 do mês de março de 2019.
Art. 2º O tema central da XIII Conferência Municipal de Saúde será "Democracia e Saúde: Saúde como Direito e Consolidação e Financiamento do SUS", articulada pelos seguintes eixos:
I - Saúde como direito;
II - Consolidação dos princípios do Sistema Único de Saúde – SUS;
III - Financiamento adequado e suficiente para o Sistema Único de Saúde - SUS.
Art. 3º As normas de organização e funcionamento da XIII Conferência Municipal de Saúde serão expedidas em deliberações da Secretaria de Saúde e do Conselho Municipal de Saúde.
Art. 4º A XIII Conferência Municipal de Saúde será realizada no Centro de Formação do Educador - CEFE, situado na Avenida Olívio Gomes, n. 250, Santana, São José dos Campos.
Art. 5º Fica nomeada a seguinte comissão organizadora:
I - Presidente: Dr. Danilo Stanzani Junior;
II - Vice-Presidente: Adelino Lidovino de Oliveira Pezzi;
III - Coordenadoria-Geral:
a) Carolina Buck Silva da Luz;
b) George Lucas Zenha de Toledo;
c) Andreia Sulzbach;
d) Edmilson José da Silva.
IV - Membros:
a) Adelino Lidovino de Oliveira Pezzi;
b) Elaine Leandro Roma;
c) João Carlos Aparecido Machado;
d) Isídio Diniz Duarte;
e) Paula Vilhena Carnevale Vianna;
f) Daniel Tineu Leite Maia;
g) Luiz Carlos Peagno;
h) Laura Maria Marrocco Nogueira;
i) André Luis dos Santos;
j) Luiz Ricardo de Souza;
k) Carolina Buck Silva da Luz.
Art. 6º Este Decreto entra em vigor na data de sua publicação, revogadas as disposições em contrário.
São José dos Campos, 25 de janeiro de 2019.
Felicio Ramuth
Prefeito
Danilo Stanzani Júnior
Secretário de Saúde
Melissa Pulice da Costa Mendes
Secretária de Apoio Jurídico
Registrado no Departamento de Apoio Legislativo da Secretaria de Apoio Jurídico, aos vinte e cinco dias do mês de janeiro do ano de dois mil e dezenove.
Everton Almeida Figueira
Departamento de Apoio Legislativo

**REGIMENTO INTERNO**
XIII Conferência Municipal de Saúde de São José dos Campos

Capítulo I – Da Finalidade:
**Art. 1º** – A **XIII Conferência Municipal de Saúde de São José dos Campos**, convocada pelo Poder Executivo através do Decreto nº 18.073/19 do Prefeito Municipal e realizada pela Secretaria de Saúde e pelo Conselho Municipal de Saúde - COMUS, como mecanismo de controle social da área da Saúde, de caráter deliberativo, em conformidade com o artigo 1º da Lei Federal nº 8142 de 28 de dezembro de 1990, artigo 274 da Lei Orgânica do Município de 05 de abril de 1990 e Lei nº 9172/14, terá por finalidade estabelecer as diretrizes para a formulação da Política de Saúde no Município de São José dos Campos.

Capítulo II – Do Temário:
**Art. 2º** – A XIII Conferência Municipal de Saúde terá como tema central: **"DEMOCRACIA E SAÚDE: SAÚDE COMO DIREITO E CONSOLIDAÇÃO E FINANCIAMENTO DO SUS"**

Parágrafo único – O Tema Central será desenvolvido em 03 (três) Eixos Temáticos:
I - Saúde como direito;
II - Consolidação dos princípios do Sistema Único de Saúde – SUS;
III - Financiamento adequado e suficiente para o Sistema Único de Saúde – SUS.

Capítulo III – Da Organização:
**Art. 3º** – A Conferência Municipal de Saúde será realizada nos dias 22 e 23 de março de 2019, nas dependências do Centro de Formação do Educador – CEFE, situada na Av. Olivo Gomes, 250 – Santana - São José dos Campos, das 19h00 às 22h00 do dia 22/03 e das 08h00 às 18h00 do dia 23/03.
Parágrafo único – A Conferência Municipal de Saúde será precedida de 06 (seis) Pré-Conferências que serão realizadas nas regiões: Sul, Leste/Eugenio de Melo, Norte, Sudeste, Centro-Oeste e São Francisco Xavier.
**Art. 4º** – A Comissão Organizadora, instituída na forma do Decreto n° 18.073/19 terá a responsabilidade de programar, executar e avaliar as atividades das Pré-Conferências e da Conferência, tendo a seguinte composição:
I - Presidente: Dr. Danilo Stanzani Junior;
II -Vice-Presidente: Adelino Lidovino de Oliveira Pezzi;
III - Coordenação-Geral: Carolina Buck Silva da Luz, George Lucas Zenha de Toledo, Andreia Sulzbach e Edmilson José da Silva;
IV - Membros:
a – Adelino Lidovino de Oliveira Pezzi
b – Elaine Leandro Roma
c – João Carlos Aparecido Machado
d – Isídio Diniz Duarte
e – Paula Vilhena Carnevale Vianna
f – Daniel Tineu Leite Maia
g – Luis Carlos Peagno
h - Laura Maria Marrocco Nogueira
i - André Luis dos Santos
j – Luiz Ricardo de Souza
l - Carolina Buck Silva da Luz

**Art. 5º** – Todas as propostas da Comissão Organizadora deverão ser submetidas à aprovação do Conselho Municipal de Saúde - COMUS.
**Art. 6º** – São atribuições da Comissão Organizadora:
a) promover e supervisionar a realização das Pré-Conferências e da XIII Conferência Municipal de Saúde;
b) elaborar o Regimento Interno;
c) responsabilizar-se pelo cumprimento da programação oficial, selecionar os conferencistas e debatedores, bem como deliberar sobre os documentos técnicos;
d) estabelecer a composição do quadro de participantes, de modo a garantir a representação paritária de acordo com o Capítulo V deste Regimento;
e) assegurar a infraestrutura necessária para a realização das Pré-Conferências e da XIII Conferência Municipal de Saúde;
f) propor os critérios de credenciamento dos Delegados, assim como acompanhar a sua aplicação;
g) mobilizar e estimular a participação de todos os segmentos pertinentes à realização das Pré-Conferências e da XIII Conferência Municipal de Saúde;
h) emitir e distribuir certificados aos participantes da XIII Conferência Municipal de Saúde;
i) promover a publicação das Resoluções da XIII Conferência Municipal de Saúde;
j) resolver em última instância as questões não previstas nesse Regimento.
**Art. 7º** – A Coordenação Geral da Conferência Municipal terá as seguintes atribuições:
a) promover, coordenar e dirigir as atividades da Comissão Organizadora;
b) delegar competência aos demais membros da Comissão Organizadora;
c) propor e instituir sub-comissões e grupos de trabalhos.
**Art. 8º** – A Secretaria de Saúde deverá prover os recursos humanos, financeiros e materiais de forma a garantir o bom andamento dos trabalhos da Comissão Organizadora para a realização das Pré-Conferências e da XIII Conferência Municipal de Saúde.

Capítulo IV – Das Pré-Conferências
**Art. 9º** – Com o objetivo de orientar os debates da XIII Conferência Municipal de Saúde serão realizadas 06 (seis) Pré-Conferências, envolvendo todos os segmentos da sociedade de acordo com o seguinte calendário e locais:

| LOCAL |
|---|
| REGIÃO SUL<br>LOCAL: CASA DO IDOSO SUL<br>DIA: 26/01/2019<br>HORÁRIO: das 08H00 às 13H00 |
| REGIÃO SUDESTE<br>LOCAL: FUNDHAS PUTIM<br>DIA: 02/02/2019<br>HORÁRIO: das 08H00 às 13H00 |
| REGIÃO LESTE/ EUGENIO DE MELO<br>LOCAL: EMEF PALMIRA SANTANA<br>DIA: 16/02/2019<br>HORÁRIO: das 08H00 às 13H00 |
| REGIÃO CENTRO-OESTE<br>LOCAL: CASA DO IDOSO CENTRO<br>DIA: 23/02/2019<br>HORÁRIO: das 08H00 às 13H00 |
| REGIÃO NORTE<br>LOCAL: CASA DO IDOSO NORTE<br>DIA: 09/03/2019<br>HORÁRIO: das 08H00 às 13H00 |
| SÃO FRANCISCO XAVIER<br>LOCAL: E.M.E.F MERCEDES RACHID EDWARDS<br>EST. MUN. PEDRO DAVID, 19251 – SÃO FRANCISCO XAVIER<br>DIA: 13/03/2019<br>HORÁRIO: das 18H00 às 22H00 |

**Art. 10º** – As Pré-Conferências serão organizadas e acompanhadas pelos integrantes da Comissão Organizadora e membros do COMUS.
**Art. 11º** – As Pré-Conferências terão como objetivos:
a) apresentação do tema central e eixos temáticos da XIII Conferência Municipal de Saúde;
b) apresentação de propostas para a XIII Conferência Municipal de Saúde;
c) eleição dos Delegados para a XIII Conferência Municipal de Saúde.
§ **1º** – As propostas referentes à alínea "b" serão apresentadas e discutidas em grupos temáticos e deverão necessariamente estar relacionadas ao tema central e aos eixos temáticos, devendo cada grupo apresentar no máximo 05 (cinco) propostas para leitura na Plenária Final da Pré-Conferência. As propostas comporão o documento guia das Pré-Conferências e poderão ser ratificadas, retificadas ou excluídas nos grupos temáticos da XIII Conferência Municipal de Saúde;
**§ 2º** – Cada grupo temático terá um coordenador, previamente indicado pela Comissão Organizadora, um relator e um secretário, estes últimos escolhidos pelo próprio grupo temático.
**§ 3º** – O Coordenador, o relator e o secretário de cada grupo temático deverão elaborar um relatório para leitura na Plenária Final da Pré-Conferência.

Capítulo V – Dos Membros:
**Art. 12º** – Poderão participar como membros da XIII Conferência Municipal de Saúde todas as pessoas interessadas na política de Saúde do Município de São José dos Campos que tenham participado de pelo menos uma das Pré-Conferências, até o total de 500 (quinhentos) participantes, nas condições de: delegados e observadores;
**a) DELEGADOS NATOS – USUÁRIOS TRABALHADORES, GESTOR/PRESTADORES:** membros titulares do Conselho Municipal de Saúde – COMUS e dos Conselhos Gestores de Unidades (CGUs), distribuídos da seguinte forma:

I - até o limite de 150 (cento e cinquenta) usuários;
II - 75 (setenta e cinco) trabalhadores de saúde;
III - 75 (setenta e cinco), gestor/prestador.
Esses segmentos totalizam (300 delegados), inscritos dentro do prazo estabelecido pela Comissão Organizadora.

**a)** Os Delegados Natos do segmento Gestor serão indicados por ofício do Secretário de Saúde à Comissão Organizadora;
b) As inscrições devem ser feitas durante as Pré-Conferências. As vagas remanescentes após o prazo de inscrição serão preenchidas até o dia 15/03/2019, sendo que o candidato deverá ter participado da Pré-Conferência da sua região.

**b) DELEGADOS ELEITOS – USUÁRIOS:** Serão considerados delegados eleitos nas Pré-conferências, os maiores de 16 (dezesseis) anos, devidamente credenciados como representantes dos usuários, num total de 100 (cem) delegados.
I – Cada Pré-Conferência deverá eleger delegados para a Conferência de Saúde conforme vagas indicadas no anexo único.

**c) SUPLENTES DE DELEGADOS:** Serão considerados suplentes eleitos nas Pré-Conferências, os maiores de 16 (dezesseis) anos, representantes do segmento dos usuários, devidamente credenciados, eleitos proporcionalmente ao número de delegados da Região.
**§ 1º** – A representação dos usuários será de 50% em relação ao conjunto dos demais segmentos, conforme diretrizes estabelecidas no parágrafo 4º do artigo 1º da Lei Federal nº 8.142 de 28 de dezembro de 1990, totalizando 250 (duzentos e cinquenta) Delegados.
**§ 2º** – A representação dos trabalhadores de saúde será de 25% em relação ao total de participantes da Conferência, totalizando 125 (cento e vinte e cinco) Delegados.
**§ 3º** – A representação dos gestores/prestadores de serviços de saúde será de 25%, em relação ao total de participantes da Conferência totalizando 125 (cento e vinte e cinco) Delegados.

**Art. 13º** – As inscrições dos Delegados e de seus Suplentes, dos segmentos citados nos **§§ 1º** ao 3º, do artigo anterior, devem ser efetuadas durante a realização das Pré-Conferências, sendo que para ser delegado na Conferência Municipal os candidatos precisam participar de ao menos uma Pré-Conferência, preferencialmente de sua região.
Parágrafo único – Caso as vagas dos segmentos referidos no *caput* deste artigo não sejam preenchidas durante as Pré-Conferências, poderão ser completadas do dia 11/03/2019 até o dia 15/03/2019 por meio de inscrição na sede do COMUS, (Rua Óbidos, 140 Parque Industrial), de segunda à sexta-feira, no horário das 09:00h às 16:30h.

Capítulo VI – Do Funcionamento
**Art. 14º** – São instâncias obrigatórias da Conferência:
Sessão de Abertura;
Leitura do Regimento da XIII Conferência Municipal de Saúde;
Exposição sobre o Tema Central;
Discussão em grupos temáticos organizados de acordo com os eixos da Conferência, do documento guia das propostas, e
Plenária Final:
1- Eleição dos Delegados para a Conferência Regional;
2- Apresentação e homologação das propostas da XIII Conferência.
**Art. 15º** – O *quórum* mínimo de deliberação é de 50% (cinquenta por cento) mais um dos Delegados inscritos presentes.
Parágrafo único - Na ausência do Delegado caberá ao suplente apresentar-se à Secretaria para substituição e troca do crachá. No caso do Delegado ter que ausentar por motivos de força maior o mesmo deverá devolver o crachá na Secretaria da XIII Conferência Municipal de Saúde para que um suplente possa assumir a titularidade.
**Art. 16°** – Cada sala temática da XIII Conferência Municipal de Saúde será conduzida por 01 (um) coordenador e 01 (um) digitador designados pela Comissão Organizadora, 01 (um) relator, 01 (um) secretário que serão eleitos pelos participantes da respectiva sala.
**Art. 17º** – Compete ao Coordenador: dirigir os trabalhos, orientando as discussões e promovendo as votações, de acordo com as normas deste Regimento.
**Art. 18º** – Compete ao Relator: elaborar a síntese dos trabalhos, fazendo constar o número de votos, quando houver contagem em relação à proposta submetida à deliberação.
**Art. 19º** – Compete aos Secretários inscrever os manifestantes por ordem, controlar o tempo estabelecido para cada manifestação, proceder à contagem de votos e registrar o resultado de cada votação, discriminando votos favoráveis, contrários e abstenções e no caso do Secretário designado pela Comissão Organizadora, substituir o Coordenador na ausência ou impedimento deste.
**Art. 20º** – Compete ao Digitador, com a orientação de seu Coordenador, produzir o relatório da sala temática.

Capítulo VII – Dos Recursos Financeiros
**Art. 21º** – As despesas com a realização das Pré-Conferências e da XIII Conferência Municipal de Saúde correrão por conta da Secretaria de Saúde.
Parágrafo único - A Comissão Organizadora poderá receber doações para patrocínio como colaboração para a realização dos eventos, cujos valores serão contabilizados no Fundo Municipal de Saúde em conta específica.

Capítulo VIII – Das Discussões e Votações
**Art. 22º –** Será feita a leitura do documento guia nas salas temáticas das propostas oriundas das Pré-Conferências, as quais poderão, nos grupos temáticos, sofrer emendas com o propósito de suprimir ou modificar o texto.
**Art. 23º** – Após o término da leitura do documento guia das propostas oriundas das Pré-conferências, será concedido o prazo de 30 (trinta) minutos para os Delegados encaminharem seus destaques à Coordenação da sala temática, findo o qual estes não mais serão aceitos. Encerrado este prazo serão considerados aprovados por consenso os itens que não receberam emendas.
Parágrafo único – Poderá a Coordenação organizar e agrupar as emendas em blocos, quando for o caso.
**Art. 24º** – As questões de esclarecimentos, ordem e encaminhamentos, têm precedência sobre as inscrições, sendo apreciadas pela Mesa.
**Art. 25º** – As emendas serão apresentadas pela sequência dos itens do documento guia, e cada emenda que sofrer alteração ou supressão, pode ter um defensor com 02 (dois) minutos para defender sua proposta, dado o mesmo tempo para a defesa do texto original.
**§** 1º – Caso haja mais de uma emenda sobre o mesmo item, estas serão apresentadas no mesmo bloco.
**§** 2º – Cada emenda será votada imediatamente após sua apresentação e debate.
**Art. 26º** – Durante a fase de encaminhamento e votação das emendas não serão aceitas questões de ordem, encaminhamentos ou esclarecimentos.
Parágrafo único – Os propositores que não se sentirem representados nas emendas apresentadas à Coordenação e agrupadas em bloco, poderão encaminhar questões de ordem antes da votação destas, solicitando a inclusão de suas propostas. A decisão caberá à Coordenação, com direito a recurso para a Plenária.
**Art. 27º** – Somente poderão votar os DELEGADOS, erguendo seus crachás.
**Art. 28º** – A contagem dos votos será feita observando-se o total de crachás erguidos a cada proposta.
Parágrafo único – Se houver dificuldade para se declarar a proposta vencedora, a Coordenação fará a contagem de votos, auxiliada por membros da Comissão Organizadora.
**Art. 29º** – Serão aceitas propostas de moções, por escrito, em impresso próprio fornecido pela Organização, que deverão ser entregues à Secretaria da Conferência até às 14 horas, especificando-se os seus propositores e os destinatários, assinadas por no mínimo 10% (dez por cento) do número de delegados presentes.
Parágrafo único - As moções serão lidas e incorporadas ao Relatório Final em seu inteiro teor, sem votação, comentários ou supressões ao texto original, sendo encaminhadas a quem de direito.

**Capítulo IX – Das Disposições Gerais e Finais**
**Art. 30º** – Os casos omissos deste Regimento Interno serão apreciados pela Comissão Organizadora e submetidos à votação pela Plenária da Conferência, quando for o caso.
**Art. 31º** – O presente Regimento Interno foi aprovado pelo COMUS, em reunião ordinária realizada no dia 28 de novembro de 2018.

**XIII CONFERÊNCIA MUNICIPAL DE SAÚDE**
**DE SÃO JOSÉ DOS CAMPOS**

**ANEXO – DISTRIBUIÇÃO DE VAGAS**

**DISTRIBUIÇÃO DE VAGAS - CONFERÊNCIA MUNICIPAL DE SAÚDE – USUÁRIOS / NATOS - TOTAL DE VAGAS – 150**

| REGIÃO | Nº DE UBS | % DO TOTAL DE UBS | Nº DE VAGAS POR REGIÃO |
|---|---|---|---|
| REGIÃO CENTRO-OESTE | 6 | 15 | 18 |
| REGIÃO SUL | 10 | 25 | 30 |
| REGIÃO NORTE | 7 | 17 | 20 |
| REGIÃO LESTE/ EUGENIO DE MELO | 11 | 27 | 32 |
| REGIÃO SUDESTE | 5 | 12 | 15 |
| SÃO FRANCISCO XAVIER | 1 | 3 | 3 |
| | | | 118* |

* DO NÚMERO TOTAL DE VAGAS DEVERÃO SER ACRESCIDAS 32, QUE SERÃO OFERTADAS NECESSARIAMENTE AOS CONSELHEIROS TITULARES DO COMUS

| |
|---|
| **TOTAL – 150 DELEGADOS** |
| **TRABALHADORES**: |
| **REGIÃO CENTRO-OESTE - 15** |
| **REGIÃO SUL - 17** |
| REGIÃO NORTE - 10 |
| REGIÃO LESTE/ EUGENIO DE MELO - 17 |
| **REGIÃO SUDESTE - 12** |
| SÃO FRANCISCO XAVIER – 04 |
| **TOTAL – 75 DELEGADOS** |
| **GESTOR/PRESTADORES**: |
| |
| **REGIÃO CENTRO-OESTE - 15** |
| **REGIÃO SUL - 17** |
| REGIÃO NORTE - 10 |
| REGIÃO LESTE/ EUGENIO DE MELO - 17 |
| **REGIÃO SUDESTE - 12** |
| SÃO FRANCISCO XAVIER – 04 |
| |
| **TOTAL – 75 DELEGADOS** |

# Editais

**PREFEITURA DE SÃO JOSÉ DOS CAMPOS**
**SECRETARIA DE GESTÃO HABITACIONAL E OBRAS**
**DEPARTAMENTO DE REGULARIZAÇÃO FUNDIÁRIA**

**Prefeitura de São José dos Campos**, Pessoa Jurídica de Direito Público Interno, com sede na Rua José de Alencar nº 123, Vila Santa Luzia, Município de São José dos Campos, Estado de São Paulo, inscrita no CNPJ sob n.º 46.643.466/0001-06, neste ato representada por seu Secretário de Gestão Habitacional e Obras, o Sr. José Turano Júnior e por seu Diretor de Regularização Fundiária Sr. Marcelo Santos Leandro (marcelo.leandro@sjc.sp.gov.br), faz saber a quantos virem ou interessar possa, e especialmente para os proprietários, confrontantes, confinantes e eventuais interessados da matricula nº 38.617 do 2º Registro de Imóveis desta cidade, de acordo com o § 2º do artigo 57 da Lei 11.977/2009 e no artigo 31, § 5º da Lei nº 13.465/2017, que foi **registrado o projeto de regularização fundiária** do loteamento **CAPÃO GROSSO II-A**, em conformidade com o art. 56 e seguintes da Lei Federal 11.977, de 7 de julho de 2009, onde constam como proprietários tabulares: **João Pereira Dantas** e **Gisleine Mara Leite Dantas**, **Carlos Alberto Lencioni** e **Leonice Ferreira Lencioni**, **Carlos Eduardo de Azevedo Castro Tavares** e **Vania Maria Pimont Tavares**, **Carolina de Freitas Pires Simões** e **Rogério Dias Simões**, **José Lyrio da Vitória** e **Maria das Graças de Almeida Vitória**, **José Wailton da Silva** e **Gilda Nunes Machado da Silva**, **Francisco Domingos Pereira** e **Ângela Maria Medeiros dos Santos Pereira**, **Francisco José Ferreira** e **Moralina Batista Ferreira**, **Marli Aparecida Tozatto Miyazaki**, **Anibal Alves Pinto** e **Marta Helena da Silva Alves**, **Antônio Assis dos Santos** e **Joana Vieira dos Santos**, **Antônio Borges da Silva** e **Maria Aureliana de Mattos da Silva**, **Espedito Geraldo de Barros** e **Valkiria Elói de Barros**, **José Carlos Pereira da Silva** e **Maria Aparecida Pereira da Silva**, **Ricardo Gramignia** e **Maria Inês Ribeiro Gramignia** e **Ronaldo Chaves da Cruz**. Segue a descrição do imóvel regularizando acompanhado de um croqui de localização. DESCRIÇÃO: Uma Gleba de Terras, na Zona Urbana, classificada como ZEIS (Zona Especial de Interesse Social), objeto de levantamento promovido pela Prefeitura Municipal de São José dos Campos, para regularização fundiária do assentamento urbano denominado **"Capão Grosso II-A"**, com a área terreno urbano, com **7.411,40 metros quadrados**, localizado no "Bairro do Capão Grosso" ou "Bairro do Bom Retiro", no Distrito de Eugênio de Melo, deste município, comarca e 2ª Circunscrição Imobiliária de São José dos Campos, delimitada por polígono irregular, com a seguinte identificação e caracterização: Inicia-se no ponto 01 (UTM E: 421.371,07; N: 7.435.620,18 *datum* SAD69) situado no canto de divisa da Estrada Municipal do Capão Grosso (SJC-455), com o imóvel de matrícula 10.749 do (2°RI) e segue em sentido horário com os seguintes rumos, distâncias e confrontações: 44°27'21"NW e 50,93m até o ponto 02, confrontando com o imóvel de Matrícula 10.749 (2°RI). Deste segue por 50°00'59"NE e 30,89m



**PREFEITURA DE SÃO JOSÉ DOS CAMPOS**
**SECRETARIA DE GESTÃO HABITACIONAL E OBRAS**
**DEPARTAMENTO DE REGULARIZAÇÃO FUNDIÁRIA**

até o ponto 03; 80°43'39"SE e 11,80m até o ponto 04, confrontando do ponto 02 ao ponto 04 com o remanescente da Matrícula 27.301 (2°RI); deste segue por 59°05'03"NE e 22,67m até o ponto 05; 41°45'53"SE e 214,27m até o ponto 06, confrontando do ponto 04 ao ponto 06 com o remanescente da Matrícula 25.235 (2°RI); deste segue por 66°28'04"SW e 17,94m até o ponto 07; 59°57'12"NW e 17,83m até o ponto 08; 43°46'38"NW e 44,90m até o ponto 09; 40°15'17"NW e 39,59m até o ponto 10; 42°40'05"NW e 31,12m até o ponto 11; 82°48'03NW e 52,60m até o ponto 01 (inicial), confrontando do ponto 06 até o ponto 01 com a Estrada Municipal do Capão Grosso (SJC-455), fechando-se assim o perímetro. **Caso os proprietários, confrontantes, confinantes e eventuais interessados não concordem** com o procedimento de Regularização Fundiária, para efeito de **IMPUGNAÇÕES** daqueles que se julgarem prejudicados, deverão ser apresentadas, dentro do prazo máximo de (30) trinta dias contados do primeiro dia útil data da publicação deste Edital, devendo ser a impugnação apresentada por escrito, fundamentada e dirigida à Prefeitura de São José dos Campos. Ficarão, a planta do projeto de regularização fundiária, os memoriais descritivos e demais documentos exigidos pela Lei 11.977/2009, à disposição dos interessados na Secretaria de Gestão Habitacional e Obras no Paço Municipal, localizado na **Rua José de Alencar, 123 – 3º andar – Vila Santa Luzia**, durante o horário de expediente ao público (das 08:15 horas às 16:00 horas). Findo o prazo para impugnação, sem a apresentação desta, presumir-se-á a concordância tácita. E para que chegue ao conhecimento de todos e que não venham, no futuro, alegar ignorância, expediu-se o presente Edital, que será publicado uma vez no Boletim Oficial do Município, no site da Prefeitura de São José dos Campos (http://www.sjc.sp.gov.br/secretarias/gestao-habitacional-e-obras). São José dos Campos, 18 de janeiro de 2.019.

**José Turano Júnior**
Secretário de Gestão Habitacional e Obras

**Marcelo Santos Leandro**
Diretor de Regularização Fundiária



**PREFEITURA DE SÃO JOSÉ DOS CAMPOS**
**SECRETARIA DE GESTÃO HABITACIONAL E OBRAS**
**DEPARTAMENTO DE REGULARIZAÇÃO FUNDIÁRIA**

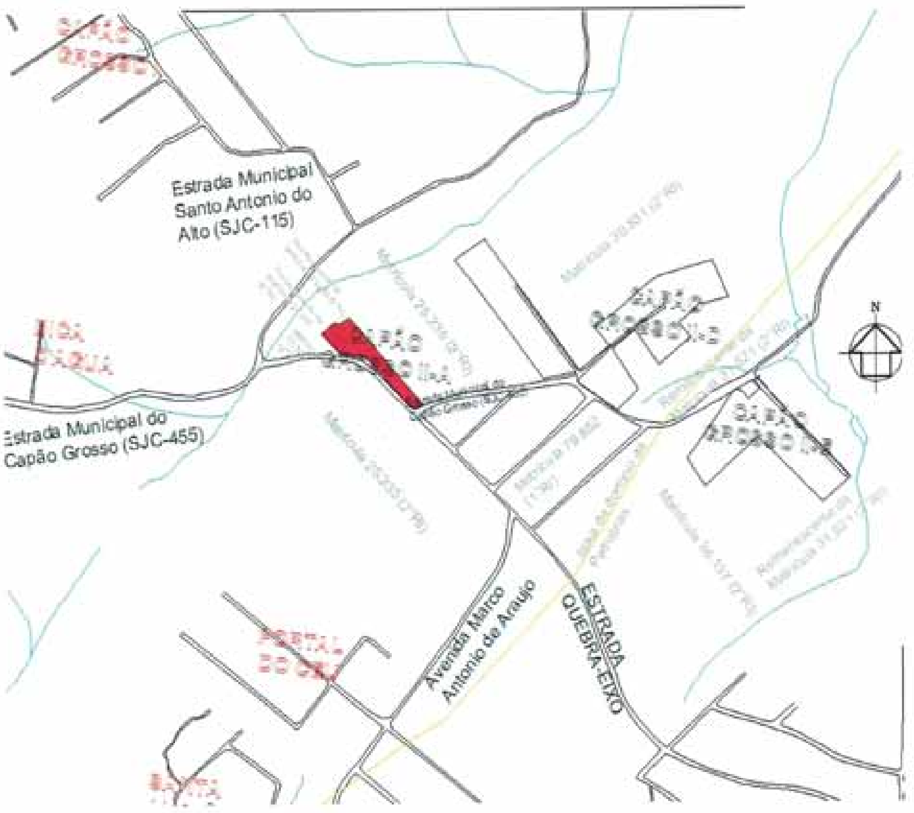


Croqui de localização do loteamento Capão Grosso II – A
Estrada Municipal do Capão Grosso SJC – 455
Próximo à Estação da Sabesp



**PREFEITURA DE SÃO JOSÉ DOS CAMPOS**
**SECRETARIA DE GESTÃO HABITACIONAL E OBRAS**
**DEPARTAMENTO DE REGULARIZAÇÃO FUNDIÁRIA**

**Prefeitura de São José dos Campos**, Pessoa Jurídica de Direito Público Interno, com sede na Rua José de Alencar nº 123, Vila Santa Luzia, Município de São José dos Campos, Estado de São Paulo, inscrita no CNPJ sob n.º 46.643.466/0001-06, neste ato representada por seu Secretário de Gestão Habitacional e Obras, o Sr. José Turano Júnior (marcelo.leandro@sjc.sp.gov.br), faz saber a quantos virem ou interessar possa, e especialmente para os proprietários, confrontantes, confinantes e eventuais interessados da matricula nº 38.636 do 2º Registro de Imóveis desta cidade, de acordo com o § 2º do artigo 57 da Lei 11.977/2009 e no artigo 31, § 5º da Lei nº 13.465/2017, que foi **registrado o projeto de regularização fundiária** do loteamento **CAPÃO GROSSO II-B**, em conformidade com o art. 56 e seguintes da Lei Federal 11.977, de 7 de julho de 2009, onde constam como proprietários tabulares: **José Lyrio da Vitória** e **Maria das Graças de Almeida Vitória**, **José Wailton da Silva** e **Gilda Nunes Machado da Silva**, **Francisco Domingos Pereira** e **Ângela Maria Medeiros dos Santos Pereira**, **Francisco José Ferreira** e **Moralina Batista Ferreira**, **Marli Aparecida Tozatto Miyazaki**, **Anibal Alves Pinto** e **Marta Helena da Silva Alves**, **Antônio Assis dos Santos** e **Joana Vieira dos Santos**, **Antônio Borges da Silva** e **Maria Aureliana de Mattos da Silva**, **Espedito Geraldo de Barros** e **Valkiria Elói de Barros**, **José Carlos Pereira da Silva** e **Maria Aparecida Pereira da Silva**, **Ricardo Gramignia** e **Maria Inês Ribeiro Gramignia** e **Ronaldo Chaves da Cruz**. Segue a descrição do imóvel regularizando acompanhado de um croqui de localização. DESCRIÇÃO: Uma Gleba de Terras, na Zona Urbana, classificada como ZEIS (Zona Especial de Interesse Social), objeto de levantamento promovido pela Prefeitura Municipal de São José dos Campos, para regularização fundiária do assentamento urbano denominado "Capão Grosso II-B", com a área de **11.951,50 metros quadrados**, localizada no **"Bairro do Capão Grosso"**, no Distrito de Eugênio de Melo, deste município, comarca e 2ª Circunscrição Imobiliária de São José dos Campos, delimitada por polígono irregular, com a seguinte identificação e caracterização: Inicia no ponto 01 (UTM E: 421.389,96; N: 7.435.600,78 datum SAD69) situado no canto de divisa da Estrada Municipal do Capão Grosso (SJC-455), com o imóvel da matrícula nº.10.749 deste 2°RI e segue em sentido horário com os seguintes rumos, distâncias e confrontações: 86°52'11"SE e 28,42 metros até o ponto 02; 45°37'58"SE e 87,06 metros até o ponto 03; 44°10'25"SE e 32,42 metros até o ponto 04; 52°01'48"SE e 15,58 metros até o ponto 05, confrontando do ponto 01 ao ponto 05 com a Estrada Municipal do Capão Grosso (SJC-455); deste segue por 48°20'10"SE e 22,25 metros até o ponto 06; 45°50'04"SE e 60,80 metros até o ponto 07; 45°20'40"SE e 39,93 metros até o ponto 08; 46°49'24"SE e 79,55 metros até o ponto 09; 44°51'32"SE e 49,37 metros até o ponto 10;

**PREFEITURA DE SÃO JOSÉ DOS CAMPOS**
**SECRETARIA DE GESTÃO HABITACIONAL E OBRAS**
**DEPARTAMENTO DE REGULARIZAÇÃO FUNDIÁRIA**

**Prefeitura de São José dos Campos**, Pessoa Jurídica de Direito Público Interno, com sede na Rua José de Alencar nº 123, Vila Santa Luzia, Município de São José dos Campos, Estado de São Paulo, inscrita no CNPJ sob n.º 46.643.466/0001-06, neste ato representada por seu Secretário de Gestão Habitacional e Obras, o Sr. José Turano Júnior (marcelo.leandro@sjc.sp.gov.br), faz saber a quantos virem ou interessar possa, e especialmente para os proprietários, confrontantes, confinantes e eventuais interessados da matricula nº 38.679 do 2º Registro de Imóveis desta cidade, de acordo com o § 2º do artigo 57 da Lei 11.977/2009 e no artigo 31, § 5º da Lei nº 13.465/2017, que foi **registrado o projeto de regularização fundiária** do loteamento CAPÃO GROSSO II-C, em conformidade com o art. 56 e seguintes da Lei Federal 11.977, de 7 de julho de 2009, onde constam como proprietários tabulares: Carmen Lucia Ferreira Ferraz e Luiz Carlos Ferraz, Aluízio Ferreira Portela e Elizabeth Neia Amaral Portela, Renato Cesar Sbruzzi Portela, Itairano Garcia Cruaia e Eunice Barbosa Cruaia, Pedro Iorio e Celia Catussatto Iorio, José Benedito de Araujo, Luiz da Silva de Araujo, Marcus Vinicius Pereira dos Santos e Raquel Lucinda Bueno dos Santos, Luiz Raimundo dos Santos e Maria Aparecida Vaz dos Santos, Gonçalo Mariano da Silva e Benedita Aparecida da Silva, Lucia de Campos, Lucilene de Cassia Ribeiro Silva, Riselma Aparecida Ribeiro Silva, José Jorge Ribeiro Silva, Rildemar Antonio Ribeiro da Silva e Rosangela Rodrigues da Silva Ribeiro, Sidney Martins da Rocha, João Batista da Silva e Maria do Carmo Barbosa da Silva, Darci Aleixo e Tereza Maria dos Passos, Tereza Maria dos Passos, Maria Celia Silva Luz e Gilberto Luz Filho, Rubens Hidetsugu Kinoshita e Maria Zilda Parola Kinoshita, Gabriel Airton Noronha de Andrade, André Gustavo Luz Silva e Andréa Juliana Silva Luz, Luiz Antonio de Paula, Maria Consuelo Moreno Vallejo e Roberto Moreno Vallejo, Nelson Albino Thomaz e Maria Odete da Silva Thomaz, Benedito de Souza e Maria Joana de Souza, Maria Leopoldina dos Santos Branco, Edenilson Aleixo, Lourdes de Fátima dos Santos Branco, Carlos Alberto dos Santos Lorena, José Carlos Quintino e Suzete Márcia de Oliveira da Silva, Gelsimo Mendes Ferreira e Adriana Mendes Ferreira, Maria Madalena Monteiro Teixeira, Adelson Miranda da Costa e Sandra Regina Melzi da Costa e Luciene Aparecida Machado Alves e Sérgio Ricardo Alves. Segue a descrição do imóvel regularizando acompanhado de um croqui de localização. DESCRIÇÃO: Uma Gleba de Terras, na Zona Urbana, classificada como ZEIS (Zona Especial de Interesse Social), objeto de levantamento promovido pela Prefeitura Municipal de São José dos Campos, para regularização fundiária do assentamento urbano denominado "Capão Grosso II-C", com a área de **77.399,51 metros quadrados**, localizada no "Bairro do Capão Grosso", no Distrito de Eugênio de Melo, deste



Ricardo Alexandre de Carvalho Braga
Matrícula: 66551601
Chefe

**PREFEITURA DE SÃO JOSÉ DOS CAMPOS**
**SECRETARIA DE GESTÃO HABITACIONAL E OBRAS**
**DEPARTAMENTO DE REGULARIZAÇÃO FUNDIÁRIA**

município, comarca e 2ª Circunscrição Imobiliária de São José dos Campos, delimitada por polígono irregular, com a seguinte identificação e caracterização: Inicia-se no ponto 01 (UTM E: 421.530,10; N: 7.435.507,61 datum SAD69) situado no canto de divisa da Estrada Municipal do Capão Grosso (SJC-455), com a Estrada Quebra-eixo e segue em sentido horário com os seguintes rumos, distâncias e confrontações: 16°02'02"NE e 5,78 metros até o ponto 02; 53°46'30"NE e 7,69 metros até o ponto 03; 71°54'37"NE e 35,66 metros até o ponto 04; 78°17'59"NE e 37,88 metros até o ponto 05; 81°05'57"NE e 35,89 metros até o ponto 06; 83°06'33"NE e 50,75 metros até o ponto 07; 89°09'49"NE e 18,83 metros até o ponto 08; 71°49'37"NE e 11,86 metros até o ponto 09; 82°43'09"NE e 90,76 metros até o ponto 10; 71°30'21"SE e 8,82 metros até o ponto 11; 55°45'12"SE e 14,53 metros até o ponto 12; 32°35'45"SE e 15,93 metros até o ponto 13; 72°57'34"SE e 17,65 metros até o ponto 14; 85°11'42"SW e 4,02 metros até o ponto 15; 56°08'25"SE e 49,02 metros até o ponto 16; 62°39'00"SE e 47,52 metros até o ponto 17; 79°48'00"SE e 21,71 metros até o ponto 18; 88°35'34"NE e 27,97 metros até o ponto 19; 57°27'14"NE e 5,97 metros até o ponto 20; 78°08'55"NE e 13,06 metros até o ponto 21; 62°10'49"NE e 23,33 metros até o ponto 22; 55°24'43"NE e 25,10 metros até o ponto 23, confrontando do ponto 01 ao ponto 23 com a Estrada Municipal do Capão Grosso (SJC-455); deste segue por 36°55'53"SW e 48,91 metros até o ponto 24; 35°25'03"SW e 18,53 metros até o ponto 25, confrontando do ponto 23 ao ponto 25 com a Faixa de domínio da Petrobrás; deste segue por 50°12'44"SW e 46,54 metros até o ponto 26; 48°45'36"SW e 217,85 metros até o ponto 27; 44°04'49"SW e 43,21 metros até o ponto 28, confrontando do ponto 25 ao ponto 28 com o imóvel de Matricula nº.36.137 deste 2°RI; deste segue por 41°20'55"NW e 47,59 metros até o ponto 29; 42°15'15"NW e 17,95m até o ponto 30; 50°58'27"NW e 46,01 metros até o ponto 31; 45°00'17"NW e 42,12 metros até o ponto 32; 18°06'28"NW e 6,49 metros até o ponto 33; 45°42'40"NW e 14,62 metros até o ponto 34; 57°55'04"NW e 5,78 metros até o ponto 35; 49°38'30"NW e 17,34 metros até o ponto 36; 47°18'03"NW e 20,47 metros até o ponto 37; 44°48'00"NW e 29,50 metros até o ponto 38; 43°38'24"NW e 20,00 metros até o ponto 39 e 45°26'00"NW e 93,96 metros até o ponto 01 (inicial), confrontando do ponto 28 ao ponto 01 com a Estrada Quebra-eixo, fechando-se assim o perímetro. **Caso os proprietários, confrontantes, confinantes e eventuais interessados não concordem** com o procedimento de Regularização Fundiária, para efeito de **IMPUGNAÇÕES** daqueles que se julgarem prejudicados, deverão ser apresentadas, dentro do prazo máximo de (30) trinta dias contados do primeiro dia útil data da publicação deste Edital, devendo ser a



Ricardo Alexandre de Carvalho Braga
Matrícula: 66551601
Chefe

**PREFEITURA DE SÃO JOSÉ DOS CAMPOS**
**SECRETARIA DE GESTÃO HABITACIONAL E OBRAS**
**DEPARTAMENTO DE REGULARIZAÇÃO FUNDIÁRIA**

**José Turano Júnior**
Secretário de Gestão Habitacional e Obras



Ricardo Alexandre de Carvalho Braga
Matrícula: 66551601
Chefe

**PREFEITURA DE SÃO JOSÉ DOS CAMPOS**
**SECRETARIA DE GESTÃO HABITACIONAL E OBRAS**
**DEPARTAMENTO DE REGULARIZAÇÃO FUNDIÁRIA**

Croqui de localização do loteamento Capão Grosso IIB – situação sem escala
Estrada Quebra Eixo próximo cruzamento com a Estrada Municipal do Capão Grosso (SJC 455) e com Av. Marco Antônio de Araújo



Ricardo Alexandre de Carvalho Braga
Matrícula: 66551601
Chefe

**PREFEITURA DE SÃO JOSÉ DOS CAMPOS**
**SECRETARIA DE GESTÃO HABITACIONAL E OBRAS**
**DEPARTAMENTO DE REGULARIZAÇÃO FUNDIÁRIA**

impugnação apresentada por escrito, fundamentada e dirigida à Prefeitura de São José dos Campos. Ficarão, a planta do projeto de regularização fundiária, os memoriais descritivos e demais documentos exigidos pela Lei 11.977/2009, à disposição dos interessados na Secretaria de Gestão Habitacional e Obras no Paço Municipal, localizado na **Rua José de Alencar, 123 – 3º andar – Vila Santa Luzia**, durante o horário de expediente ao público (das 08:15 horas às 16:00 horas). Findo o prazo para impugnação, sem a apresentação desta, presumir-se-á a concordância tácita. E para que chegue ao conhecimento de todos e que não venham, no futuro, alegar ignorância, expediu-se o presente Edital, que será publicado uma vez no Boletim Oficial do Município, no site da Prefeitura de São José dos Campos (http://www.sjc.sp.gov.br/secretarias/gestao-habitacional-e-obras).

São José dos Campos, 21 de janeiro de 2.019.

**José Turano Júnior**
Secretário de Gestão Habitacional e Obras

*Rua José de Alencar nº 123 -3º andar - Vila Santa Luzia - São José dos Campos – SP- CEP 12.209-530- Fone: (12) 3947-8539*

3

Rosana Aparecida de Carvalho Bispo
Matrícula: 6555161
Chefe

**PREFEITURA DE SÃO JOSÉ DOS CAMPOS**
**SECRETARIA DE GESTÃO HABITACIONAL E OBRAS**
**DEPARTAMENTO DE REGULARIZAÇÃO FUNDIÁRIA**

Croqui de localização do loteamento Capão Grosso IIC – situação sem escala
Estrada Quebra Eixo próximo cruzamento com a Estrada Municipal do Capão Grosso (SJC 455) e com Av. Marco Antônio de Araújo

*Rua José de Alencar nº 123 -3º andar - Vila Santa Luzia - São José dos Campos – SP- CEP 12.209-530- Fone: (12) 3947-8539*

4

Rosana Aparecida de Carvalho Bispo
Matrícula: 6555161
Chefe

Extrato do Edital de Credenciamento nº 01/SASC/2019
Objeto: Credenciamento de Organizações da Sociedade Civil da área de Assistência Social, regularmente constituídas e sediadas em São José dos Campos, para eventual celebração de TERMOS DE COLABORAÇÃO ou TERMOS DE FOMENTO, conforme a Lei Federal nº 13.019/2014.
Forma de Envio da Documentação: A documentação constante do edital deverá ser enviada exclusivamente por meio eletrônico, em arquivo pdf não editável, para o e-mail convenios.sasc@sjc.sp.gov.br.
Prazo: as Organizações da Sociedade Civil poderão enviar a documentação no prazo de 120 (cento e vinte) dias, contados da publicação deste extrato no Boletim do Município.
Durante o prazo para apresentação da documentação de credenciamento as OSC's poderão solicitar esclarecimentos mediante agendamento prévio solicitado pelo telefone (12) 3909-2663, ou pelo e-mail convenios.sasc@sjc.sp.gov.br.
O Edital encontra-se disponível no site: http://www.sjc.sp.gov.br/secretarias/apoio_ao_cidadao.aspx
Edna Lúcia de Souza Tralli
Secretária de Apoio Social ao Cidadão

---

PREFEITURA DE SÃO JOSÉ DOS CAMPOS
SECRETARIA DE GESTÃO ADMINISTRATIVA E FINANÇAS
DEPARTAMENTO DE GESTÃO DE PESSOAS

EDITAL DE PROCESSO SELETIVO PARA ESTÁGIO Nº 01/2019
A Prefeitura de São José dos Campos e o Centro de Integração Empresa-Escola – CIEE nos termos do disposto nas Leis nº 11.788/08, de 25 de setembro de 2008, e nº 7735/08, de 18 de dezembro de 2008, fazem saber da abertura de processo seletivo para estágio remunerado conforme a seguir disposto.
1 – DISPOSIÇÕES GERAIS
1.1. O processo seletivo destina-se ao preenchimento de vagas de Estágio para os cursos abaixo relacionados:

| Nível | Curso | Vagas | Jornada Diária |
|---|---|---|---|
| Superior | Administração e afins (*) | 10 | 4h ou 6h |
| Superior | Arquitetura e Urbanismo | 01 | 4h ou 6h |
| Superior | Direito (4º ano e 5º ano) | 01 | 4h ou 6h |
| Superior | Educação Física - Bacharelado (a partir do 6º sem) | 01 | 4h ou 6h |
| Superior | Pedagogia – Região Centro | 02 | 6h |
| Superior | Pedagogia – Região Norte | 01 | 6h |
| Superior | Pedagogia – Região Oeste | 02 | 6h |
| Superior | Pedagogia – Região Sudeste | 05 | 6h |
| Superior | Pedagogia – Região Sul | 10 | 6h |
| Superior | Pedagogia - São Francisco Xavier | 02 | 6h |
| Médio | Técnico em Administração | 01 | 4h ou 6h |
| Médio | Ensino Médio | 05 | 4h ou 6h |

(*) Considera-se como Administração e afins os seguintes cursos: Administração de Empresas, Administração Pública, Gestão Empresarial, Gestão de Empresas, Gestão de Negócios, Empreendedorismo, Gestão Pública e Gestão de Pequenas e Médias Empresas.
1.2. A celebração do Acordo de Cooperação e Termo de Compromisso de Estágio será de acordo com a Lei Municipal nº 7.735/08, de 18 de dezembro de 2008.
1.3. Poderá ser exigido do estudante de Direito a apresentação da Carteira de Estagiário da OAB no prazo de 4 (quatro) meses após a celebração do Acordo de Cooperação e Termo de Compromisso de Estágio, a critério da Prefeitura, e sob pena de ter o referido Acordo rescindido.
1.4. O valor da Bolsa Auxílio para ensino superior corresponderá a R$ 856,68 por mês, para jornada de 6 horas/dia, e R$ 571,13 por mês para jornada de 4 horas/dia.
1.5. O valor da Bolsa Auxílio para ensino médio/médio técnico corresponderá a R$ 594,93 por mês, para jornada de 6 horas/dia, e R$ 396,62 por mês para jornada de 4 horas/dia.
1.6. Será concedido o valor referente ao Ticket Alimentação de R$ 12,36 por dia de estágio realizado para jornada de 6 horas/dia e de R$ 8,50 por dia para jornada de 4 horas/dia.
1.7. O auxilio transporte será concedido conforme art.7º da Lei Municipal 7735/08.
2 – DA INSCRIÇÃO
2.1. A inscrição deverá ser efetuada entre os dias 08 de fevereiro e 18 de fevereiro de 2019, até às 23h59, através da internet no site www.ciee.org.br.
2.2. Para efetuar a inscrição, o candidato que não tiver acesso à Internet poderá utilizar os equipamentos públicos disponíveis nos seguintes locais:
- Paço Municipal de São José dos Campos - andar térreo - Rua José de Alencar, 123 - Jardim Santa Luzia.
- Shopping Centro – Acessa SP (parceria com o Governo do Estado de São Paulo) – Rua Rubião Júnior, 84, Piso 02, Sala 54, Centro;
- Alto da Ponte – Prodec Norte I – Rua Alziro Lebrão, s/nº;
- Dom Pedro I – Espaço Cultural Flávio Craveiro – Rua Lênin, 200;
- Parque Interlagos – Prodec Sul II – Rua Nicanor Reis, 578;
- Jardim das Indústrias – Biblioteca Pública Hélio Pinto Ferreira – Rua Professor Henrique Jorge Guedes, 57;
- Parque Novo Horizonte – Prodec Leste I – Rua dos Vidraceiros, 127;
- Bosque dos Eucaliptos – Espaço Cultural Tim Lopes– Avenida Ouro Fino, 2520.
- São Francisco Xavier – Praça Cônego Manzi, 140;
- Centro da Juventude – Rua Aurora Pinto da Cunha, 131;
- Eugênio de Melo - Biblioteca Pública Helena Molina - Praça Emília Molina, 77.
2.3. São requisitos para inscrição e contratação:
a) idade mínima de 16 anos;
b) ser brasileiro ou estrangeiro com visto de permanência no país;
c) residir na cidade de São José dos Campos;
d) estar regularmente matriculado no ano letivo da contratação;
e) estar cadastrado no CIEE, por meio do site www.ciee.org.br e, no caso de cadastro antigo, os dados deverão ser atualizados, sob pena de desclassificação do processo seletivo.
f) não ter realizado estágio por período igual ou superior a 02 (dois) anos na Prefeitura de São José dos Campos, consecutivos ou não.

2.4. Às pessoas com deficiência serão asseguradas 10% das vagas na presente seleção, conforme art. 17, §5º da lei 11.788/2008.
a) O candidato com deficiência deverá apresentar o laudo no dia da convocação, sob pena de não ser beneficiado do item 3.10.
b) O laudo apresentado deverá ter sido emitido nos últimos 90 dias.
2.5. As pessoas com deficiência participarão em igualdade de condições com os demais candidatos, no que se refere a conteúdo, avaliação, duração, horário e local de realização da prova.
2.6. O Centro de Integração Empresa Escola - CIEE não se responsabilizará por solicitação de inscrição via internet não recebida por motivos de ordem técnica, tais como: falha dos computadores, do sistema de comunicação de dados, congestionamento das linhas de comunicação e falta de energia.
3 – DO PROCESSO SELETIVO
3.1. O Processo Seletivo será composto por duas fases: Prova Objetiva e Entrevista.
3.2. A Prova Objetiva constará de 20 (vinte) questões com quatro alternativas cada, versando sobre Língua Portuguesa, Matemática e Conhecimentos Gerais, de acordo com o nível de escolaridade exigido.
3.3. A pontuação máxima será de 20 pontos, de caráter classificatório.
3.4. A prova objetiva terá duração de 1 hora e será realizada no dia 24 de fevereiro, às 9 horas do horário de Brasília, em São José dos Campos-SP.
3.4.1. O candidato deverá acessar o site do CIEE – www.ciee.org.br, a partir do dia 20/02/2019 para verificar o local da prova.
a) O candidato deverá comparecer ao local designado para a realização das provas com antecedência mínima de 40 (quarenta) minutos do horário fixado para seu início, munido de caneta esferográfica de tinta azul ou preta e de documento de identidade original com foto.
3.5. O caderno de Questões e o Gabarito Provisório serão divulgados no Portal do CIEE (www.ciee.org.br) no dia 25 de fevereiro de 2019.
3.6. O prazo para interposição de recursos será dia 26 de fevereiro de 2019 a partir da divulgação do caderno de questões e gabarito.
3.7. Os recursos da prova objetiva deverão ser feitos por meio de Requerimento totalmente preenchido, disponível para download no Portal do CIEE e entregue na Rua Coronel João Cursino, 53 – Vila Adyana – São José dos Campos/SP até as 16h00 do dia 26 de fevereiro de 2019, horário de Brasília.
3.8. O gabarito publicado poderá ser alterado em função dos recursos interpostos.
3.9. A 1ª Fase (prova objetiva) classificará os candidatos levando-se em consideração os pontos obtidos nos testes aplicados.
3.10. Serão emitidas duas listagens de candidatos aprovados: uma listagem geral e uma listagem dos candidatos com deficiência, sendo os candidatos classificados por ordem decrescente de pontos obtidos, observando-se a pontuação total obtida.
3.11. Havendo empate na classificação, proceder-se-á ao desempate utilizando o critério de maior idade, maior nota de Português, Matemática e Conhecimentos Gerais.
3.12. Quando do preenchimento das vagas, o candidato será convocado para a 2ª Fase - entrevista individual, que obedecerá à lista classificatória da primeira fase e o candidato poderá ou não ser aprovado.
3.12.1. O candidato não aprovado na primeira entrevista poderá ser submetido a uma segunda entrevista, a critério da Prefeitura.
3.12.2. A segunda entrevista fica condicionada à existência de vaga compatível com o curso do candidato.
3.12.3. Caso não exista vaga compatível com curso do candidato, este será reclassificado, passando a constar como o próximo candidato a ser convocado e sua vaga será disponibilizada para contratação do candidato seguinte.
3.12.4. O candidato não aprovado na segunda entrevista será desclassificado.
3.13. As publicações do Gabarito Oficial e da Lista de Classificação Preliminar serão divulgadas a partir de 08 de março de 2019, através dos sites www.sjc.sp.gov.br (http://servicos.sjc.sp.gov.br/sa/concurso/concursos.aspx) e www.ciee.org.br.
3.14. Os recursos da Lista de Classificação Preliminar deverão ser efetuados por meio de Requerimento totalmente preenchido, disponível para download no Portal do CIEE e entregue na Rua Coronel João Cursino, 53 – Vila Adyana – São José dos Campos/SP até às 16h00 do dia 11 de março de 2019 horário de Brasília.
3.15. A publicação da Lista de Classificação Final será divulgada no dia 15 de março de 2019 através do site www.sjc.sp.gov.br (http://servicos.sjc.sp.gov.br/sa/concurso/concursos.aspx), não cabendo mais recursos.
4 - DA CONVOCAÇÃO PARA PREENCHIMENTO DA VAGA
4.1. A convocação obedecerá à classificação final obtida pelos candidatos no processo seletivo.
4.2. A convocação para preenchimento da(s) vaga(s) será feita através de telefones e e-mails cadastrados no site do CIEE e deverá ser respondida pelo candidato através de e-mail resposta aceitando a convocação no prazo de 48 horas.
4.2.1 Se, no prazo de 48 horas, a contar da tentativa de contato realizada pelo CIEE, o candidato não manifestar interesse, seu nome será remanejado para o final da lista de classificação e o candidato com classificação imediatamente posterior será convocado para o preenchimento da vaga.
4.3. As pessoas com deficiência deverão apresentar laudo médico atestando a espécie e o grau ou nível da deficiência, com expressa referência ao código correspondente da Classificação Internacional de Doença – CID, bem como a provável causa da deficiência.
4.4. Serão consideradas deficiências aquelas conceituadas pela medicina especializada, de acordo com os padrões mundialmente estabelecidos e legislação aplicável à espécie, e que constituam inferioridade que implique em grau acentuado de dificuldade para integração social.
4.5. Na falta de candidatos aprovados para as vagas reservadas a deficientes, estas serão preenchidas pelos demais candidatos, com estrita observância da ordem classificatória.
4.6. O candidato aprovado no processo seletivo interessado na celebração do Termo de Compromisso de Estágio deverá apresentar-se na data, horário e local estabelecidos na convocação.
4.7. O estudante deverá apresentar Declaração simples da Instituição de Ensino especificando o curso e semestre na retirada do contrato.
4.8. O candidato que não se interessar pela vaga oferecida deverá comparecer ao CIEE para assinatura de Termo de Desistência, não podendo concorrer a outra vaga pela mesma Seleção.
4.9. O não comparecimento na data, horário e local estabelecido em quaisquer das etapas de convocação, inclusive na entrevista, implicará a desclassificação no Processo Seletivo, não cabendo recurso.
4.10. Não serão convocados estudantes cujo término de curso seja igual ou inferior a 03 (três) meses da data da convocação.
5 – DA CELEBRAÇÃO DO ACORDO DE COOPERAÇÃO E TERMO DE COMPROMISSO DE ESTÁGIO
5.1. Após aprovação na 2ª fase - entrevista, o estagiário deverá se apresentar ao CIEE, em até 03 dias úteis após a entrevista, portando a Declaração de Escolaridade (atual, carimbada e assinada pela Instituição de Ensino), conforme previsto no item 4.7 deste edital, para a retirada do respectivo TCE (Termo de Compromisso de Estágio) e encaminhá-lo para a assinatura da Instituição de Ensino, sob pena de desclassificação no processo seletivo.
5.2. Após a obtenção da assinatura da Instituição de Ensino no TCE, o candidato deverá se apresentar imediatamente na Prefeitura, no Departamento de Gestão de Pessoas, localizado na Rua José de Alencar, 123, 1º andar, Vila Santa Luzia, com os seguintes documentos, no prazo de 5 (cinco) dias úteis:
a) TCE assinado pela Instituição de Ensino, estudante ou responsável, caso seja menor de idade;
b) RG (original e cópia);
c) CPF (original e cópia);
d) Comprovante de Endereço (original e cópia).
e) Título de eleitor e comprovante de votação ou certidão de quitação eleitoral (original e cópia);
f) Certificado de reservista ou alistamento militar (original e cópia);
g) Carteira de Trabalho (original e cópia);
h) Certidão de Nascimento (solteiros) ou Certidão de Casamento (com averbação de separação ou de divórcio, se houver) - original e cópia;
i) CPF do cônjuge (original e cópia);
j) Apresentar outros documentos que forem exigidos pela Prefeitura de São José dos Campos;
OBS: Somente serão aceitas contas de consumo: luz, gás, água, condomínio, televisão por assinatura telefone fixo ou telefone celular
5.3. O candidato que não comparecer no prazo estipulado no item 5.2 deste edital será desclassificado, exceto se apresentar a justificativa dentro do prazo.
5.4. O Termo de Compromisso de Estágio – TCE poderá ser firmado por prazo de até 2 anos ou prorrogado, desde que não ultrapasse o período de 2 (dois) anos, a critério da Administração Municipal.
5.5. A prorrogação do TCE poderá ser realizada pelo período mínimo de 03 (três) meses, não podendo exceder o prazo de 02 (dois) anos.
5.6. O horário de estágio será estabelecido de acordo com a área em que o estagiário irá desenvolver o estágio, respeitando a jornada diária e semanal, bem como as diretrizes da Instituição de Ensino.
5.7. O candidato contratado deverá participar da Integração para novos estagiários, sob pena de rescisão do TCE – Termo de Compromisso de Estágio.
5.8. Não serão contratados estudantes cujo término de curso seja igual ou inferior a 03 (três) meses da data da contratação.
5.9. O estudante estará sujeito às regras da Instituição de Ensino quando da convocação.
6 - DISPOSIÇÕES FINAIS
6.1. O processo seletivo terá validade por 1 (um) ano a partir da data de publicação do resultado final, ou quando do esgotamento de candidatos.
6.2. O ato da inscrição implicará no conhecimento das instruções e na aceitação tácita das condições estabelecidas neste Edital.
6.3. A inexatidão das afirmativas e/ou irregularidades nos documentos, verificadas a qualquer tempo, acarretarão na nulidade da inscrição ou do Acordo de Cooperação do estudante, sem prejuízo das medidas de ordem administrativa, cível ou criminal cabíveis.
6.4. O Centro de Integração Empresa-Escola e a Prefeitura Municipal de São José dos Campos não se responsabilizam por eventuais prejuízos ao estudante decorrentes de:
a) e-mail não atualizado;
b) telefone não atualizado.
6.5. As dúvidas surgidas na aplicação deste Edital, bem como os casos omissos, serão resolvidas pelo Departamento de Gestão de Pessoas/Secretaria de Gestão Administrativa e Finanças, da Prefeitura de São José dos Campos.
6.6. Serão respeitadas as listas de classificação dos processos seletivos anteriores pela Prefeitura de São José dos Campos e CIEE antes da convocação dos aprovados neste processo.
São José dos Campos, 22 de janeiro de 2019.
Augusta Nanami Hayashi
Diretora Departamento de Gestão de Pessoas
Prefeitura de São José dos Campos José de Mello Correa
Secretário de Gestão Administrativa e Finanças
Prefeitura de São José dos Campos
Guilherme Rosa
Supervisor
Centro de Integração Empresa-Escola - CIEE

---

PREFEITURA DE SÃO JOSÉ DOS CAMPOS
SECRETARIA DE GESTÃO ADMINISTRATIVA E FINANÇAS
DEPARTAMENTO DE GESTÃO DE PESSOAS

LAUDO DE HOMOLOGAÇÃO DE CONCURSO PÚBLICO
Concurso Público: Analista em Gestão Municipal – Administração de Empresas, Ciências Contábeis, Ciências Econômicas e Analista Técnico – Engenharia Civil
Edital de Concurso nº 04/2018
No período de 24 de setembro a 25 de outubro de 2018, estiveram abertas as inscrições para Concurso Público para os cargos de Analista em Gestão Municipal – Administração de Empresas, Ciências Contábeis, Ciências Econômicas e Analista Técnico – Engenharia Civil, conforme Edital nº 04/2018. Inscreveram-se 339 (trezentos e noventa e nove candidatos para o cargo de Analista em Gestão Municipal – Administração de Empresas, 90 (noventa) candidatos para o cargo de Analista em Gestão Municipal – Ciências Contábeis, 70 (setenta) candidatos para o cargo de Analista em Gestão Municipal – Ciências Econômicas e 682 (seiscentos e oitenta e dois) candidatos para o cargo de Analista Técnico – Engenharia Civil. A prova foi realizada no dia 09 de dezembro de 2018. O gabarito da prova foi divulgado no dia 10 de dezembro de 2018. Impetraram recursos contra o gabarito da prova objetiva, que foram indeferidos: Alessandro Carlos Marcelino Torres, Alexandre Lopes Silvério de Souza Luna, Aline Renata Pinheiro da Silva, Amanda Aparecida Miguel, Augusto César de

Almeida, Augusto Maganha Barbosa, Bianca Martins dos Santos, Caroline Fernanda Caetano dos Santos, Danilo da Cruz Cardoso, Eliane Oliveira Moreira,Espedito Francisco Vieira, Estela de Laia Gonçalves, Gabriela Santos de Matos, Igor Juliano Franco Taurisano, Ismael de Oliveira Luz, Jéssica Pereira Oliveira, Josiane Prado da Silva, Joyce Cristina Santos de Morais, Leandro César dos Reis, Rafael Alexandrino da Silva, Ricardo Laguardia Justen de Almeida, Ricardo Viana Bonette, Richard Bonfim dos Santos, Roberto Mori Filho, Robson Aparecido dos Santos, Robson Petrorossi Pita, Rogério Osvaldo Scavacini, Rosana Dantas de Araujo e Vinicius Naressi. O resultado da prova objetiva e a classificação prévia foram divulgados no dia 17 de janeiro de 2019. Impetraram recursos contra o resultado da prova objetiva e classificação prévia que foram indeferidos: Augusto Maganha Barbosa e Alexandre Peixoto Ferreira. Segue o resultado final obtido pelos candidatos, para homologação.
São José dos Campos, 25 de janeiro de 2019.
Augusta Nanami Hayashi
Diretora Departamento de Gestão de Pessoas

CLASSIFICAÇÃO FINAL
(ref. Edital 04/2018)

A Secretaria de Gestão Administrativa e Finanças da Prefeitura de São José dos Campos torna público aos candidatos inscritos para o Concurso Público para provimento dos cargos de Analista em Gestão Municipal - Administração, Ciências Contábeis e Ciências Econômicas, Analista Técnico - Engenharia Civil, a Classificação Final:

005 Analista em Gestão Municipal Administração de Empresas

| Inscrição | Nome | Nascimento | Num.Filhos | E.Civil | LP | MT | NI | CE | Nota | Class. |
|---|---|---|---|---|---|---|---|---|---|---|
| 45506620 | THIAGO OLIVEIRA DA SILVA | 03/08/1993 | 00 | Solteiro | 10 | 10 | 3 | 18 | 82,000 | 1 |
| 43900488 | LUIS PAULO DE LARA MOROMIZATO | 04/06/1993 | 00 | Solteiro | 10 | 7 | 4 | 19 | 80,000 | 2 |
| 45844429 | PEDRO SANT ANA FERREIRA SCARABELO | 03/07/1991 | 00 | Casado | 10 | 10 | 2 | 16 | 76,000 | 3 |
| 45476314 | BRUNO LOPES DOS SANTOS | 15/10/1987 | 00 | Solteiro | 8 | 10 | 3 | 17 | 76,000 | 4 |
| 44562446 | RAFAEL PENA FREITAS | 21/03/1988 | 00 | Solteiro | 7 | 9 | 5 | 17 | 76,000 | 5 |
| 45438960 | LUCAS TSUTOMU NAWA | 14/11/1994 | 00 | Solteiro | 10 | 8 | 4 | 16 | 76,000 | 6 |
| 46175717 | CARLOS EDUARDO SILVA ARAUJO | 24/06/1984 | 00 | Casado | 10 | 10 | 4 | 13 | 74,000 | 7 |
| 45571414 | FABIO CORREA DA SILVA | 03/07/1989 | 00 | Solteiro | 9 | 8 | 3 | 17 | 74,000 | 8 |
| 46187294 | ALLAN JOSE SALLES DOS SANTOS | 23/08/1993 | 00 | Solteiro | 8 | 9 | 3 | 16 | 72,000 | 9 |
| 44203322 | ANA ROSA NUNES LENCIONI | 22/09/1978 | 02 | Casado | 9 | 7 | 2 | 17 | 70,000 | 10 |
| 46256113 | LUANDA TEIXEIRA DE LIMA COSTA | 19/02/1991 | 00 | Casado | 7 | 10 | 3 | 15 | 70,000 | 11 |
| 45510326 | NICOLAS DE MORAES GULMANELI | 01/03/1994 | 00 | Solteiro | 9 | 9 | 3 | 14 | 70,000 | 12 |
| 43744230 | ANA CAMILA DE PAULA FERNANDES | 20/04/1981 | 00 | Solteiro | 9 | 7 | 4 | 14 | 68,000 | 13 |
| 43774253 | CAIO CESAR SANTANA OLIVEIRA | 14/05/1988 | 01 | Casado | 9 | 10 | 4 | 10 | 66,000 | 14 |
| 44964854 | CINTHIA PAULINA CORDEIRO | 01/11/1980 | 00 | Solteiro | 9 | 4 | 2 | 18 | 66,000 | 15 |
| 46326278 | GABRIELA SANTOS DE MATOS | 19/10/1987 | 00 | Solteiro | 10 | 7 | 2 | 14 | 66,000 | 16 |
| 44391153 | CELENE ALVES DE BRITO RANTIN | 26/05/1981 | 02 | Casado | 9 | 7 | 2 | 14 | 64,000 | 17 |
| 44581130 | ANDRE CARLOS DA SILVA | 30/12/1983 | 02 | Casado | 10 | 6 | 3 | 13 | 64,000 | 18 |
| 43755275 | ESTELA DE LAIA GONCALVES | 06/11/1993 | 00 | Casado | 8 | 8 | 2 | 14 | 64,000 | 19 |
| 45433135 | JAYNE MENDES RODRIGUES DE SOUZA | 21/06/1994 | 00 | Casado | 10 | 7 | 4 | 11 | 64,000 | 20 |
| 46103201 | ALINE RENATA PINHEIRO DA SILVA | 11/04/1988 | 00 | Solteiro | 9 | 2 | 4 | 17 | 64,000 | 21 |
| 45621322 | ANDREIA DIAS LEITE | 25/03/1981 | 00 | Solteiro | 10 | 2 | 1 | 18 | 62,000 | 22 |
| 45425647 | GAMALIEL DE MORAES VIEIRA FILHO | 09/02/1983 | 00 | Solteiro | 8 | 4 | 2 | 17 | 62,000 | 23 |
| 43972225 | RAFAEL DE CARVALHO DAMASCENO | 15/09/1983 | 00 | Solteiro | 9 | 4 | 4 | 14 | 62,000 | 24 |
| 46240390 | SERGIO CHAVES MONTEIRO | 27/05/1966 | 02 | Casado | 9 | 8 | 2 | 11 | 60,000 | 25 |
| 46064192 | MIRIA ROQUE MARTINS BOTELHO | 15/01/1986 | 00 | Casado | 9 | 5 | 2 | 14 | 60,000 | 26 |
| 45499993 | VANESSA NARESSI | 22/08/1990 | 00 | Casado | 9 | 3 | 3 | 15 | 60,000 | 27 |
| 46002405 | PRISCILA RAMOS RODRIGUES DE PAULA | 17/06/1986 | 00 | Solteiro | 8 | 5 | 3 | 14 | 60,000 | 28 |
| 44024975 | THAIS AMANDA DOS SANTOS | 08/10/1986 | 00 | Solteiro | 9 | 8 | 2 | 11 | 60,000 | 29 |
| 44582137 | MARCEL HIGA | 04/09/1974 | 02 | Casado | 5 | 7 | 2 | 15 | 58,000 | 30 |
| 45229481 | THIAGO ROSA SOARES | 20/08/1985 | 00 | Solteiro | 9 | 4 | 2 | 14 | 58,000 | 31 |
| 46338780 | JOSE FRANCISCO MENDES FRAZAO JUNIOR | 09/04/1986 | 00 | Solteiro | 10 | 5 | 1 | 13 | 58,000 | 32 |
| 44068794 | LEONARDO LIMA CARDOSO | 25/01/1991 | 00 | Solteiro | 6 | 7 | 4 | 12 | 58,000 | 33 |
| 45482055 | ALVARO VARRASCHIM DE OLIVEIRA E SILVA | 27/12/1993 | 00 | Solteiro | 9 | 4 | 2 | 14 | 58,000 | 34 |
| 46059962 | THAIS AUGUSTO GUEDES | 12/07/1997 | 00 | Solteiro | 7 | 4 | 3 | 15 | 58,000 | 35 |
| 44443102 | JOSE ANTONIO CORREA DA SILVA MOREIRA | 13/07/1983 | 01 | Casado | 9 | 6 | 2 | 11 | 56,000 | 36 |
| 45974012 | CARLOS JONATAS SANTOS DA CRUZ | 29/11/1988 | 01 | Casado | 10 | 2 | 3 | 13 | 56,000 | 37 |
| 46275266 | RENATA DIAS DE ANDRADE | 16/02/1983 | 02 | Solteiro | 9 | 5 | 3 | 11 | 56,000 | 38 |
| 44623577 | LUCAS ADRIANO DE SOUZA | 28/11/1986 | 01 | Solteiro | 10 | 3 | 1 | 14 | 56,000 | 39 |
| 43956300 | NATALY CUNHA VASSOLER GENTIL | 19/12/1989 | 00 | Casado | 7 | 6 | 2 | 13 | 56,000 | 40 |
| 46082620 | KATIA PEDROSA DOS SANTOS VICENTE | 13/01/1990 | 00 | Casado | 9 | 5 | 1 | 13 | 56,000 | 41 |
| 44191081 | TIAGO DE MIRANDA FIGUEIRA | 15/06/1978 | 00 | Solteiro | 10 | 2 | 3 | 13 | 56,000 | 42 |
| 46126635 | JANAINA SANTOS L EITE | 29/06/1981 | 00 | Solteiro | 8 | 5 | 2 | 13 | 56,000 | 43 |
| 43732380 | LEANDRO MASSAFERA VIEIRA | 21/12/1982 | 00 | Solteiro | 7 | 5 | 2 | 14 | 56,000 | 44 |
| 44459254 | VIVIAN PRADO DE SOUZA | 27/12/1982 | 00 | Solteiro | 10 | 5 | 2 | 11 | 56,000 | 45 |
| 43910130 | TATIANA CARLI MOTA | 26/10/1983 | 00 | Solteiro | 8 | 7 | 2 | 11 | 56,000 | 46 |
| 46277420 | LETICIA LEITE LUCCHIARI | 24/06/1987 | 00 | Solteiro | 8 | 8 | 2 | 10 | 56,000 | 47 |
| 46262938 | CLAUDIA DE CARVALHO OLIVEIRA | 19/09/1987 | 00 | Solteiro | 9 | 6 | 3 | 10 | 56,000 | 48 |
| 43893830 | ELIANE OLIVEIRA MOREIRA | 18/11/1989 | 00 | Solteiro | 9 | 3 | 1 | 15 | 56,000 | 49 |
| 44204930 | ELISEU BRAZ NOGUEIRA | 19/08/1970 | 02 | Casado | 9 | 3 | 2 | 13 | 54,000 | 50 |
| 46254064 | FABIANA SILVA BOMJARDIM | 07/12/1979 | 02 | Casado | 9 | 3 | 2 | 13 | 54,000 | 51 |
| 46021027 | ALESSANDRO CARLOS MARCELINO TORRES | 03/08/1982 | 01 | Casado | 8 | 3 | 2 | 14 | 54,000 | 52 |
| 46334610 | GILSON DE ARAUJO FERNANDES | 14/02/1989 | 00 | Casado | 10 | 5 | 3 | 9 | 54,000 | 53 |
| 44279868 | DANIELLE CRISTINA DE ALMEIDA CARVALHO | 04/06/1978 | 00 | Solteiro | 8 | 7 | 1 | 11 | 54,000 | 54 |
| 45485003 | JANICE EMI TANAAMI | 21/07/1981 | 00 | Solteiro | 8 | 4 | 3 | 12 | 54,000 | 55 |
| 43730850 | ELIANA MARA DOS REIS BARBOSA | 10/07/1984 | 00 | Solteiro | 8 | 2 | 4 | 13 | 54,000 | 56 |
| 46079351 | IVAN CARLOS DE OLIVEIRA | 19/05/1988 | 00 | Solteiro | 7 | 5 | 1 | 14 | 54,000 | 57 |
| 45374759 | SAMUEL CANDIDO DE LIMA | 23/05/1989 | 00 | Solteiro | 7 | 5 | 4 | 11 | 54,000 | 58 |
| 44621388 | CHRISTIAN TAKARABE | 14/11/1991 | 00 | Solteiro | 7 | 8 | 2 | 10 | 54,000 | 59 |
| 44516002 | MONICA SANTOS DE ABREU AGUIAR | 27/05/1972 | 02 | Casado | 9 | 3 | 3 | 11 | 52,000 | 60 |
| 46326863 | SIDNEY APARECIDO DE ALMEIDA POSSAS | 05/05/1979 | 02 | Casado | 7 | 6 | 4 | 9 | 52,000 | 61 |
| 44330448 | ANA CAROLINA CARDOSO VARDIERO DIAS | 25/04/1983 | 02 | Casado | 9 | 6 | 2 | 9 | 52,000 | 62 |
| 46177140 | DANILA AMORIM DE ALMEIDA | 01/04/1990 | 00 | Solteiro | 10 | 5 | 2 | 9 | 52,000 | 63 |
| 44811004 | LUIZ DANIEL DE SIQUEIRA | 01/05/1990 | 00 | Solteiro | 7 | 6 | 3 | 10 | 52,000 | 64 |

| | | | | | | | | | | |
|---|---|---|---|---|---|---|---|---|---|---|
| 45247269 | LUIZ ROBERTO JERONIMO | 18/07/1974 | 03 | Casado | 9 | 6 | 1 | 9 | 50,000 | 65 |
| 46146334 | SERGIO RODOLFO DE SALLES | 06/06/1970 | 02 | Casado | 6 | 7 | 4 | 8 | 50,000 | 66 |
| 46233830 | FLAVIA LAZARA DE SOUZA MACIEL | 09/03/1978 | 02 | Casado | 9 | 2 | 3 | 11 | 50,000 | 67 |
| 44684240 | MAYARA GARCIA GUEDES | 26/02/1987 | 02 | Casado | 10 | 4 | 1 | 10 | 50,000 | 68 |
| 44748140 | JHONEYRVAL DE SOUZA SIQUEIRA | 12/06/1988 | 01 | Casado | 8 | 3 | 2 | 12 | 50,000 | 69 |
| 43948847 | PAULO RODOLFO NOGUEIRA ROSSI GUIMARAES AGUIAR | 03/12/1985 | 00 | Casado | 10 | 3 | 2 | 10 | 50,000 | 70 |
| 46265333 | DIEGO GALVAO MANRIQUEZ | 14/11/1985 | 00 | Solteiro | 7 | 8 | 3 | 7 | 50,000 | 71 |
| 43731180 | HIGOR DA SILVA MORAES | 29/08/1986 | 01 | Divorciado | 8 | 5 | 3 | 9 | 50,000 | 72 |
| 46071113 | EMILY NAYARA DE OLIVEIRA SOUSA | 31/05/1987 | 00 | Solteiro | 8 | 3 | 2 | 12 | 50,000 | 73 |
| 43733913 | BRUNO RODRIGUES DA SILVA | 13/06/1989 | 00 | Solteiro | 10 | 2 | 1 | 12 | 50,000 | 74 |
| 43950990 | ROGERIO JOSE DOS SANTOS JUNIOR | 28/02/1992 | 00 | Solteiro | 9 | 2 | 2 | 12 | 50,000 | 75 |

006 Analista em Gestão Municipal Ciências Contábeis

| Inscrição | Nome | Nascimento | Num.Filhos | E.Civil | LP | MT | NI | CE | Nota | Class. |
|---|---|---|---|---|---|---|---|---|---|---|
| 46161333 | LEANDRO REGONATO | 05/11/1991 | 00 | Solteiro | 10 | 10 | 3 | 17 | 80,000 | 1 |
| 45867496 | PAULO ROBERTO SANTOS BARBOSA | 09/05/1980 | 00 | Solteiro | 8 | 6 | 4 | 17 | 70,000 | 2 |
| 46041419 | BIANCA MARTINS DOS SANTOS | 16/12/1996 | 00 | Solteiro | 10 | 5 | 2 | 18 | 70,000 | 3 |
| 43765009 | NADIA MARIA FRANCA BORGES | 05/12/1979 | 00 | Casado | 10 | 6 | 5 | 12 | 66,000 | 4 |
| 43923003 | CAMILA DE LIMA SILVA | 11/05/1988 | 00 | Solteiro | 7 | 7 | 2 | 17 | 66,000 | 5 |
| 45838704 | AMANDA CAROLINE DINIZ PEREIRA | 01/05/1989 | 00 | Casado | 9 | 5 | 2 | 16 | 64,000 | 6 |
| 46085149 | VANDERLEI MESSIAS | 22/08/1969 | 01 | Casado | 9 | 4 | 2 | 16 | 62,000 | 7 |
| 43834698 | MARCIO YAJIRO IWASA | 01/05/1978 | 01 | Casado | 8 | 8 | 3 | 12 | 62,000 | 8 |
| 45357781 | JAQUELINE MAGALHAES DA SILVA | 19/10/1992 | 00 | Casado | 10 | 6 | 3 | 12 | 62,000 | 9 |
| 44656041 | MARIANA CAROLINA RODRIGUES CARLOS | 02/03/1988 | 00 | Solteiro | 10 | 4 | 2 | 15 | 62,000 | 10 |
| 44697430 | ANDRE ERICK DOS SANTOS | 15/07/1985 | 00 | Casado | 8 | 4 | 3 | 14 | 58,000 | 11 |
| 43989322 | CLAUDIO CAETANO SILVA CORDEIRO | 07/10/1978 | 00 | União Estável | 7 | 2 | 3 | 17 | 58,000 | 12 |
| 43857302 | MAYARA MORAES TAVARES | 31/07/1990 | 00 | Solteiro | 8 | 5 | 2 | 14 | 58,000 | 13 |
| 43760295 | MATHEUS LOPES DA COSTA | 24/07/1991 | 00 | Solteiro | 7 | 2 | 2 | 17 | 56,000 | 14 |
| 44514174 | KATHLEEN TESSER FRIAS | 13/09/1993 | 00 | Solteiro | 8 | 3 | 2 | 15 | 56,000 | 15 |
| 43950647 | ISABELA SOUSA MONTEIRO DELFINO | 09/07/1994 | 00 | Divorciado | 9 | 6 | 2 | 11 | 56,000 | 16 |
| 43890997 | MARIANA MOURA FERNANDES | 06/05/1982 | 01 | Casado | 7 | 5 | 2 | 13 | 54,000 | 17 |
| 44473958 | ALEX SANTANA DE CARVALHO | 26/09/1986 | 01 | Casado | 8 | 5 | 5 | 9 | 54,000 | 18 |
| 45969663 | ELISANGELA VIEIRA DA SILVA | 06/09/1976 | 01 | Solteiro | 9 | 1 | 3 | 14 | 54,000 | 19 |
| 43795315 | DANIELE LOPES MARTINS | 08/01/1989 | 01 | União Estável | 9 | 2 | 2 | 14 | 54,000 | 20 |
| 46245928 | PRISCILA CANDIDO DA CONCEICAO BRAZ PEREIRA | 02/05/1992 | 00 | Divorciado | 9 | 3 | 3 | 12 | 54,000 | 21 |
| 46022120 | MAURO HENRIQUE DE ALMEIDA PEREIRA | 13/03/1974 | 00 | Solteiro | 5 | 3 | 3 | 15 | 52,000 | 22 |
| 43802850 | FERNANDA GRADES ANTAS | 17/08/1992 | 00 | Solteiro | 10 | 4 | 1 | 11 | 52,000 | 23 |
| 45312800 | LUCELI JESSICA PEREIRA | 08/09/1992 | 00 | Solteiro | 4 | 5 | 2 | 15 | 52,000 | 24 |
| 46197770 | ULISSES CUSTODIO DIAS SILVA | 09/07/1995 | 00 | Solteiro | 7 | 3 | 3 | 13 | 52,000 | 25 |
| 46278648 | MARCO ANTONIO FERREIRA | 07/02/1967 | 01 | Casado | 6 | 3 | 3 | 13 | 50,000 | 26 |
| 44316470 | LIDIANE CAROLINE MARTINS SANTOS | 25/04/1986 | 00 | Casado | 6 | 3 | 2 | 14 | 50,000 | 27 |

007 Analista em Gestão Municipal Ciências Econômicas

| Inscrição | Nome | Nascimento | Num.Filhos | E.Civil | LP | MT | NI | CE | Nota | Class. |
|---|---|---|---|---|---|---|---|---|---|---|
| 43749895 | CAROLINE FERNANDA CAETANO DOS SANTOS | 12/06/1995 | 00 | Solteiro | 10 | 9 | 2 | 20 | 82,000 | 1 |
| 45975272 | AUGUSTO MAGANHA BARBOSA | 12/03/1996 | 00 | Solteiro | 9 | 10 | 1 | 21 | 82,000 | 2 |
| 45145830 | ROBERTO BERNARDO HONDA | 31/08/1977 | 00 | Solteiro | 9 | 4 | 3 | 24 | 80,000 | 3 |
| 43930638 | CAROLINA DE MOURA TRINDADE | 29/12/1990 | 00 | Solteiro | 10 | 7 | 3 | 20 | 80,000 | 4 |
| 46030735 | DANIEL FERNANDES OTONI | 03/10/1991 | 00 | Casado | 9 | 8 | 3 | 19 | 78,000 | 5 |
| 46157034 | CARINA MOTA CARRIJO | 26/02/1989 | 00 | Solteiro | 10 | 9 | 3 | 17 | 78,000 | 6 |
| 46188096 | GUILHERME LUZES RIBEIRO CAETANO | 24/01/1992 | 00 | Solteiro | 10 | 8 | 3 | 18 | 78,000 | 7 |
| 44052235 | DAVI DOS SANTOS ARAUJO | 23/10/1993 | 00 | Solteiro | 10 | 7 | 3 | 19 | 78,000 | 8 |
| 46084991 | DOMINIC DOULA RIBEIRO | 08/12/1989 | 00 | Solteiro | 10 | 8 | 2 | 17 | 74,000 | 9 |
| 45367850 | YURI VALVERDE LAURIANO | 11/04/1996 | 00 | Solteiro | 10 | 9 | 2 | 16 | 74,000 | 10 |
| 43856268 | RICARDO VIANA BONETTE | 25/04/1985 | 00 | Solteiro | 10 | 4 | 2 | 20 | 72,000 | 11 |
| 45443157 | RODRIGO SANTOS VALERIANO | 24/02/1997 | 00 | Solteiro | 9 | 7 | 3 | 17 | 72,000 | 12 |
| 43801919 | LILIAN RIBEIRO DA SILVA | 26/05/1987 | 01 | Solteiro | 8 | 8 | 2 | 17 | 70,000 | 13 |
| 45986398 | LAYDIANNE ALVES DA SILVA ROSA GONÇALVES | 12/12/1987 | 00 | Casado | 9 | 3 | 3 | 18 | 66,000 | 14 |
| 46298630 | ELIAS MAXIMO DA SILVA | 12/10/1964 | 00 | Casado | 9 | 7 | 2 | 14 | 64,000 | 15 |
| 45349312 | THIAGO ANDRADE MOELLMANN FERRO | 26/12/1991 | 00 | Solteiro | 9 | 7 | 1 | 15 | 64,000 | 16 |
| 44060866 | KAROLINE VENTURA DA GAMA | 10/05/1994 | 00 | Solteiro | 7 | 4 | 2 | 19 | 64,000 | 17 |
| 46211837 | HELENA CARDOSO CORREA POVOA | 31/05/1976 | 00 | Casado | 9 | 3 | 4 | 14 | 60,000 | 18 |
| 45282048 | MARCOS VALENTE PIMENTEL | 15/02/1992 | 00 | Solteiro | 10 | 6 | 3 | 11 | 60,000 | 19 |
| 45463824 | MARINA PIMENTEL LAVEZ | 02/11/1992 | 00 | Solteiro | 8 | 2 | 2 | 18 | 60,000 | 20 |
| 43878660 | THAIS ALEGRI SILVA | 13/06/1994 | 00 | Solteiro | 9 | 7 | 3 | 11 | 60,000 | 21 |
| 46186069 | TAMIREZ SILVA BARRETO | 16/06/1994 | 00 | Solteiro | 5 | 5 | 2 | 18 | 60,000 | 22 |
| 44215339 | EDMAR OSSES NUNES | 03/09/1977 | 00 | Casado | 9 | 7 | 2 | 11 | 58,000 | 23 |
| 45422010 | VANESSA THAIS DE OLIVEIRA LIMA | 02/04/1987 | 00 | União Estável | 10 | 2 | 3 | 14 | 58,000 | 24 |
| 45554021 | GABRIEL DE AGUIAR CARRARO | 13/05/1997 | 00 | Solteiro | 8 | 5 | 2 | 14 | 58,000 | 25 |
| 44872879 | LUIZ CESAR MOELLMANN FERRO | 15/11/1957 | 02 | Divorciado | 9 | 1 | 2 | 16 | 56,000 | 26 |
| 43751946 | ISABELLE CRISTINA REIS MACHADO | 10/09/1992 | 00 | Solteiro | 9 | 4 | 2 | 12 | 54,000 | 27 |
| 46219242 | MURILO AUGUSTO DOS REIS | 04/06/1980 | 01 | Casado | 6 | 3 | 2 | 14 | 50,000 | 28 |

015 Analista Técnico Engenharia Civil

| Inscrição | Nome | Nascimento | Num.Filhos | E.Civil | LP | MT | NI | CE | Nota | Class. |
|---|---|---|---|---|---|---|---|---|---|---|
| 46039937 | VICTOR PIOLTINE | 30/10/1983 | 00 | Casado | 10 | 10 | 3 | 20 | 86,000 | 1 |
| 45919984 | ANTONIO ESTEVAM DE CARVALHO JUNIOR | 06/09/1992 | 00 | Solteiro | 10 | 10 | 5 | 16 | 82,000 | 2 |
| 45841284 | RENATO AUGUSTO KANAOKA DA SILVA | 16/06/1992 | 00 | Solteiro | 8 | 10 | 4 | 18 | 80,000 | 3 |
| 45955395 | CASSIO YURI FREIRE LUIZ | 19/08/1994 | 00 | Solteiro | 9 | 9 | 4 | 18 | 80,000 | 4 |
| 45896895 | FILIPE ALODIO DE SOUSA | 24/01/1990 | 00 | Solteiro | 10 | 10 | 4 | 14 | 76,000 | 5 |

| | | | | | | | | | | |
|---|---|---|---|---|---|---|---|---|---|---|
| 46100121 | VITOR ALVAREZ | 01/09/1990 | 00 | Solteiro | 9 | 10 | 3 | 16 | 76,000 | 6 |
| 45918600 | ALEXANDRE PEIXOTO FERREIRA | 02/06/1974 | 02 | Casado | 10 | 9 | 3 | 15 | 74,000 | 7 |
| 45905525 | VLADIMIR ALBERTO DE MELLO JUNIOR | 29/10/1979 | 02 | Casado | 10 | 8 | 4 | 15 | 74,000 | 8 |
| 43953840 | ROGERIO OSVALDO SCAVACINI | 12/02/1973 | 01 | Casado | 9 | 9 | 3 | 16 | 74,000 | 9 |
| 44462816 | DEBORA ROSA BARBOSA DA SILVA | 12/03/1986 | 00 | Solteiro | 10 | 10 | 3 | 14 | 74,000 | 10 |
| 44840950 | RICHARD BONFIM DOS SANTOS | 18/06/1993 | 00 | Solteiro | 10 | 10 | 3 | 14 | 74,000 | 11 |
| 44279167 | CARLOS ALBERTO GOMES JUNIOR | 15/07/1993 | 00 | Solteiro | 8 | 10 | 3 | 16 | 74,000 | 12 |
| 44009020 | TAYNAN GOMES TEIXEIRA DE ANDRADE | 16/10/1993 | 00 | Solteiro | 8 | 9 | 2 | 18 | 74,000 | 13 |
| 45370494 | CRISTIANE SAYURI ABE | 17/04/1982 | 00 | Solteiro | 8 | 9 | 3 | 16 | 72,000 | 14 |
| 43978797 | LUIS GUSTAVO GARCIA | 06/02/1990 | 00 | Solteiro | 8 | 10 | 3 | 15 | 72,000 | 15 |
| 44559739 | RODRIGO LEONEL SARTORATO | 22/08/1990 | 00 | Solteiro | 9 | 10 | 2 | 15 | 72,000 | 16 |
| 44779674 | LEANDRO CESAR DOS REIS | 01/05/1991 | 00 | Solteiro | 10 | 10 | 3 | 13 | 72,000 | 17 |
| 45324166 | ROBERTO MORI FILHO | 02/08/1993 | 00 | Solteiro | 9 | 9 | 1 | 17 | 72,000 | 18 |
| 45416486 | VITOR DOS SANTOS BARBON | 22/05/1995 | 00 | Solteiro | 8 | 10 | 2 | 16 | 72,000 | 19 |
| 45317976 | ANDRE HIRANO SIMOES | 31/07/1983 | 02 | Casado | 10 | 8 | 2 | 15 | 70,000 | 20 |
| 45898502 | HENRIQUE SOARES SCHYCHOF | 23/08/1969 | 01 | Casado | 10 | 7 | 2 | 16 | 70,000 | 21 |
| 45861358 | DENISE ITAJAHY SASAKI GOMES VENTURI | 30/10/1980 | 01 | Casado | 8 | 9 | 4 | 14 | 70,000 | 22 |
| 46206825 | MARCOS ANDRE HONORATO GOMES | 23/05/1983 | 01 | Casado | 10 | 9 | 4 | 12 | 70,000 | 23 |
| 46309853 | RICARDO PERES ALVES | 31/10/1978 | 00 | Casado | 10 | 7 | 3 | 15 | 70,000 | 24 |
| 46295348 | LEONARDO ANDRE ENDLICH | 17/09/1977 | 00 | Solteiro | 10 | 10 | 4 | 11 | 70,000 | 25 |
| 46239448 | HUGO KENJI INATOMI | 15/08/1986 | 00 | Solteiro | 8 | 9 | 3 | 15 | 70,000 | 26 |
| 43876005 | RAFAEL ALEXANDRINO DA SILVA | 11/05/1989 | 00 | Solteiro | 10 | 7 | 2 | 16 | 70,000 | 27 |
| 43788017 | FERNANDO HENRIQUE ABRAO DA ROSA | 14/04/1990 | 00 | Solteiro | 10 | 9 | 2 | 14 | 70,000 | 28 |
| 46210040 | RAFAEL SIGRIST PONTES MARTINS | 05/05/1990 | 00 | Solteiro | 9 | 10 | 2 | 14 | 70,000 | 29 |
| 43889980 | ANA LUCIA GOMES FERNANDES | 07/07/1992 | 00 | Solteiro | 10 | 9 | 3 | 13 | 70,000 | 30 |
| 45612951 | ANA JULIA NOZOMI TAMAKOSHI | 09/07/1992 | 00 | Solteiro | 8 | 10 | 2 | 15 | 70,000 | 31 |
| 44963564 | MANUELA MENDES SOUZA | 12/02/1994 | 00 | Solteiro | 10 | 10 | 2 | 13 | 70,000 | 32 |
| 43741274 | IGOR JULIANO FRANCO TAURISANO | 31/07/1996 | 00 | Solteiro | 10 | 9 | 3 | 13 | 70,000 | 33 |
| 45558442 | LUCAS CALDEIRA CAETANO | 25/09/1996 | 00 | Solteiro | 9 | 9 | 3 | 14 | 70,000 | 34 |
| 43942466 | GIOVANNI ROMAO BARCALA | 23/06/1986 | 02 | Casado | 10 | 10 | 2 | 12 | 68,000 | 35 |
| 45896232 | THIAGO ARAUJO VANNUZINI | 12/04/1993 | 00 | Casado | 8 | 9 | 2 | 15 | 68,000 | 36 |
| 45271488 | RODRIGO ZUTIN GONCALVES | 14/05/1983 | 00 | União Estável | 7 | 6 | 4 | 17 | 68,000 | 37 |
| 45546401 | ANDRE VINICIUS OSSAMU MATSUSHITA | 12/10/1985 | 00 | Solteiro | 8 | 10 | 3 | 13 | 68,000 | 38 |
| 44742967 | GUILHERME BATISTA SANTOS DA SILVA | 25/04/1989 | 00 | Solteiro | 9 | 10 | 3 | 12 | 68,000 | 39 |
| 44520220 | EDUARDO SOARES GARCIA | 12/01/1991 | 00 | Solteiro | 10 | 8 | 3 | 13 | 68,000 | 40 |
| 43804373 | RAQUEL PEREIRA BATISTA | 22/04/1991 | 00 | Solteiro | 9 | 10 | 3 | 12 | 68,000 | 41 |
| 45101680 | RICARDO LAGUARDIA JUSTEN DE ALMEIDA | 26/09/1991 | 00 | Solteiro | 10 | 10 | 2 | 12 | 68,000 | 42 |
| 43949959 | GUSTAVO ZORZETTO NERI | 17/04/1992 | 00 | Solteiro | 10 | 10 | 3 | 11 | 68,000 | 43 |
| 45296383 | ALAN DE LUNA ALBUQUERQUE | 05/10/1992 | 00 | União Estável | 9 | 7 | 3 | 15 | 68,000 | 44 |
| 44386583 | GABRIELA NICOLETI DE FREITAS | 30/06/1995 | 00 | Solteiro | 9 | 10 | 2 | 13 | 68,000 | 45 |
| 46081500 | DANIEL DE BRITO PRADO VIEIRA | 11/03/1982 | 01 | Casado | 9 | 7 | 3 | 14 | 66,000 | 46 |
| 43965962 | PAMELLA NOBREGA NEVES OLIVEIRA | 19/12/1994 | 00 | Casado | 10 | 10 | 3 | 10 | 66,000 | 47 |
| 44493894 | HEITOR ANGELO MORAES JUNIOR | 27/03/1972 | 00 | União Estável | 10 | 6 | 3 | 14 | 66,000 | 48 |
| 46327401 | CRISTIANO DE OLIVEIRA SIQUEIRA | 16/11/1984 | 00 | União Estável | 10 | 9 | 3 | 11 | 66,000 | 49 |
| 46114831 | ALEXANDRE LOPES SILVERIO DE SOUZA LUNA | 31/03/1989 | 00 | Solteiro | 9 | 10 | 2 | 12 | 66,000 | 50 |
| 46216529 | DANIEL SALVADORI MORASSUTTI | 13/04/1989 | 00 | Solteiro | 8 | 8 | 3 | 14 | 66,000 | 51 |
| 45790132 | FABIO FONSECA OLIVEIRA | 14/04/1989 | 00 | Solteiro | 10 | 5 | 2 | 16 | 66,000 | 52 |
| 43861768 | LUANA CARLA ARIANE BALDOINO DOS PASSOS | 15/03/1993 | 00 | Solteiro | 9 | 6 | 1 | 17 | 66,000 | 53 |
| 46196013 | EDUARDO COSTA GRANATO | 27/08/1993 | 00 | Solteiro | 8 | 10 | 2 | 13 | 66,000 | 54 |
| 46137475 | JOAO CARLOS SILVA DE ASSIS | 06/11/1994 | 00 | Solteiro | 8 | 10 | 1 | 14 | 66,000 | 55 |
| 46207635 | ANDERSON DA SILVA LOPES | 18/06/1976 | 02 | Casado | 8 | 10 | 3 | 11 | 64,000 | 56 |
| 45262608 | ERIC ANDRADE DE OLIVEIRA | 30/11/1982 | 00 | Casado | 9 | 7 | 2 | 14 | 64,000 | 57 |
| 46089691 | ISMAEL DE OLIVEIRA LUZ | 09/07/1984 | 00 | União Estável | 10 | 9 | 3 | 10 | 64,000 | 58 |
| 44048050 | RENAN BARBOSA ROSSETTI | 13/05/1989 | 00 | Solteiro | 8 | 9 | 2 | 13 | 64,000 | 59 |
| 44071833 | PATRICIA AMERICA RODRIGUES | 18/12/1990 | 00 | Solteiro | 8 | 9 | 3 | 12 | 64,000 | 60 |
| 43798950 | WELLINGTON CESAR GARCIA | 29/04/1991 | 00 | Solteiro | 9 | 8 | 4 | 11 | 64,000 | 61 |
| 43887112 | GUSTAVO DE OLIVEIRA REZENDE | 27/08/1991 | 00 | Solteiro | 7 | 9 | 3 | 13 | 64,000 | 62 |
| 44852827 | DORIVAL RODRIGUES FILHO | 05/10/1991 | 00 | Solteiro | 9 | 10 | 2 | 11 | 64,000 | 63 |
| 46326596 | FELIPE CASTRO PEREIRA MARQUES | 16/10/1992 | 00 | Solteiro | 7 | 10 | 4 | 11 | 64,000 | 64 |
| 46059296 | MARCOS VINICIUS DE MORAIS | 25/12/1992 | 00 | Solteiro | 9 | 10 | 4 | 9 | 64,000 | 65 |
| 46280090 | KAREN FERNANDES SILVA | 28/05/1993 | 00 | Solteiro | 10 | 8 | 3 | 11 | 64,000 | 66 |
| 46273786 | RODRIGO DE OLIVEIRA SALVARANI | 20/10/1993 | 00 | Solteiro | 9 | 10 | 3 | 10 | 64,000 | 67 |
| 46237909 | BEN HUR SEVERO QUADROS | 06/08/1996 | 00 | Solteiro | 8 | 9 | 3 | 12 | 64,000 | 68 |
| 45665869 | LEONARDO GONCALVES | 19/08/1996 | 00 | Solteiro | 9 | 9 | 2 | 12 | 64,000 | 69 |
| 45890609 | MATHEUS RANGEL VENTURI | 26/10/1980 | 01 | Casado | 10 | 10 | 2 | 9 | 62,000 | 70 |
| 43769969 | ALESSANDRA KIYOKO DA ROSA | 26/10/1985 | 00 | Solteiro | 7 | 10 | 3 | 11 | 62,000 | 71 |
| 44161794 | LUANA MARIA DOS SANTOS | 16/09/1991 | 00 | Solteiro | 8 | 8 | 3 | 12 | 62,000 | 72 |
| 46125388 | JOAO PAULO PEREIRA CARNEIRO | 12/07/1993 | 00 | Solteiro | 10 | 10 | 2 | 9 | 62,000 | 73 |
| 46110372 | HENRIQUE RUFINO ROSA | 19/11/1994 | 00 | Solteiro | 10 | 9 | 2 | 10 | 62,000 | 74 |
| 43746098 | DOUGLAS GASETTA | 17/01/1984 | 01 | Casado | 8 | 7 | 2 | 13 | 60,000 | 75 |
| 46210555 | IGOR NELSON DE OLIVEIRA | 10/07/1987 | 01 | Casado | 9 | 6 | 3 | 12 | 60,000 | 76 |
| 44817606 | PATRICK VAZQUEZ DE ALMEIDA | 30/05/1989 | 00 | Casado | 9 | 9 | 3 | 9 | 60,000 | 77 |
| 46332472 | CLAUDILENE LUIZA DE CARVALHO | 20/03/1982 | 00 | Solteiro | 9 | 5 | 2 | 14 | 60,000 | 78 |
| 46226273 | MARCUS VINICIUS CLIQUET RIBEIRO SILVA | 20/11/1987 | 00 | Solteiro | 9 | 8 | 3 | 10 | 60,000 | 79 |
| 43729800 | CID ARLEN ANTUNES MOREIRA | 30/08/1988 | 00 | Solteiro | 10 | 8 | 3 | 9 | 60,000 | 80 |
| 45527652 | BRUNO FRANCESCHINI | 05/10/1988 | 00 | Solteiro | 9 | 7 | 2 | 12 | 60,000 | 81 |
| 43947700 | BARBARA CESAR MARTINS | 06/04/1990 | 00 | Solteiro | 10 | 9 | 1 | 10 | 60,000 | 82 |
| 44072473 | JESSICA CLARISSE DE OLIVEIRA | 02/07/1990 | 00 | Solteiro | 9 | 9 | 2 | 10 | 60,000 | 83 |
| 43865488 | ROBSON TOBIAS SIQUEIRA | 20/09/1990 | 00 | Solteiro | 8 | 9 | 3 | 10 | 60,000 | 84 |

| | | | | | | | | | | |
|---|---|---|---|---|---|---|---|---|---|---|
| 46215735 | SAULO SANTOS DA SILVA | 04/11/1990 | 00 | Solteiro | 8 | 7 | 2 | 13 | 60,000 | 85 |
| 46212353 | BRUNA FRANCINE NANINI RUIVO | 15/07/1991 | 00 | Solteiro | 10 | 7 | 1 | 12 | 60,000 | 86 |
| 45557330 | ISABELLA OLIVEIRA REIS RABELLO SAMPAIO | 09/05/1994 | 00 | Solteiro | 10 | 7 | 3 | 10 | 60,000 | 87 |
| 46096450 | GUILHERME AUGUSTO CARAVANTI | 14/06/1995 | 00 | Solteiro | 9 | 10 | 2 | 9 | 60,000 | 88 |
| 46278702 | EMANUEL NUNES DA COSTA SILVA | 11/12/1995 | 00 | Solteiro | 9 | 10 | 2 | 9 | 60,000 | 89 |
| 44629419 | IVANDO DOS SANTOS NETO | 25/01/1965 | 02 | Casado | 6 | 6 | 3 | 14 | 58,000 | 90 |
| 44433751 | DANIEL SIMOES DE ARAUJO NETO | 10/05/1977 | 02 | Casado | 5 | 8 | 3 | 13 | 58,000 | 91 |
| 45412200 | SAMUEL RODOLFO SIMOES DE ANDRADE VATACE | 23/02/1989 | 01 | Casado | 10 | 9 | 2 | 8 | 58,000 | 92 |
| 45106444 | VINICIUS MONCAIO VIEIRA DOS SANTOS | 17/01/1993 | 01 | Casado | 9 | 8 | 2 | 10 | 58,000 | 93 |
| 45372608 | CLAUDIA MOREIRA DE CARVALHO | 26/06/1984 | 00 | Solteiro | 9 | 8 | 1 | 11 | 58,000 | 94 |
| 45944873 | ANDRE SIQUEIRA XAVIER DE CASTRO | 13/11/1986 | 00 | Solteiro | 7 | 6 | 3 | 13 | 58,000 | 95 |
| 46140280 | THIAGO VAN BOEKEL DE MEDEIROS | 17/09/1987 | 00 | Solteiro | 10 | 6 | 2 | 11 | 58,000 | 96 |
| 46330402 | RAMON INACIO DA ROSA | 23/01/1990 | 00 | Solteiro | 8 | 7 | 2 | 12 | 58,000 | 97 |
| 44413025 | RODRIGO ORSI DE OLIVEIRA | 12/10/1990 | 00 | Solteiro | 10 | 6 | 3 | 10 | 58,000 | 98 |
| 43964923 | JOYCE CRISTINA SANTOS DE MORAIS | 10/04/1991 | 00 | Solteiro | 8 | 9 | 3 | 9 | 58,000 | 99 |
| 46221280 | IRALDO BIASOLI NETO | 02/09/1991 | 00 | Solteiro | 5 | 10 | 3 | 11 | 58,000 | 100 |
| 46155082 | IZAK FRANCISCO JUSTI | 11/01/1992 | 00 | Solteiro | 9 | 7 | 1 | 12 | 58,000 | 101 |
| 44025190 | DANILO DA CRUZ CARDOSO | 17/02/1992 | 00 | Solteiro | 7 | 7 | 3 | 12 | 58,000 | 102 |
| 45134260 | MARCOS VINICIUS PROLUNGATTI BARRETO | 31/05/1993 | 00 | Solteiro | 10 | 8 | 2 | 9 | 58,000 | 103 |
| 43789846 | JESSICA PEREIRA OLIVEIRA | 18/06/1993 | 00 | Solteiro | 10 | 7 | 2 | 10 | 58,000 | 104 |
| 45432597 | JOAO MATEUS BOLL GALLAS | 11/07/1994 | 00 | Solteiro | 9 | 8 | 1 | 11 | 58,000 | 105 |
| 46338187 | MATHEUS PEREIRA VITOR | 17/12/1994 | 00 | Solteiro | 9 | 6 | 3 | 11 | 58,000 | 106 |
| 45221391 | ANA LUIZA RABELLO DOS SANTOS | 03/03/1995 | 00 | Solteiro | 10 | 10 | 3 | 6 | 58,000 | 107 |
| 43918042 | ANDRE FELIPE DE MORAES GALVAO | 08/10/1995 | 00 | Solteiro | 7 | 10 | 3 | 9 | 58,000 | 108 |
| 45581835 | MARCELO NASCIMENTO VARGAS | 02/07/1982 | 02 | Casado | 9 | 8 | 3 | 8 | 56,000 | 109 |
| 44920490 | KLARC ISAAC GOROSTIAGA CAMACHO | 11/03/1973 | 01 | Casado | 7 | 7 | 2 | 12 | 56,000 | 110 |
| 46062718 | FRANCIOLI SITA NUNES | 28/10/1981 | 01 | Casado | 5 | 5 | 4 | 14 | 56,000 | 111 |
| 43753752 | TALITA PEIXOTO DE OLIVEIRA SATIRO | 10/03/1985 | 01 | Casado | 9 | 6 | 3 | 10 | 56,000 | 112 |
| 46063790 | FABIO LUIS ALKMIN CHAVES | 18/09/1989 | 01 | Casado | 10 | 4 | 2 | 12 | 56,000 | 113 |
| 43741495 | LEONARDO TSUBOI YAMAKITA | 12/12/1982 | 00 | Casado | 9 | 8 | 2 | 9 | 56,000 | 114 |
| 46106642 | THIAGO AUGUSTO MOREIRA COSTA | 13/01/1987 | 00 | Casado | 10 | 8 | 2 | 8 | 56,000 | 115 |
| 45506558 | THIAGO DE OLIVEIRA SILVINO | 21/03/1991 | 00 | Casado | 9 | 10 | 3 | 6 | 56,000 | 116 |
| 44463812 | CRISTIAN BRUNO DE OLIVEIRA TEODORO | 07/11/1993 | 00 | Casado | 8 | 5 | 3 | 12 | 56,000 | 117 |
| 43742734 | JOSE TURANO JUNIOR | 25/02/1963 | 02 | União Estável | 7 | 6 | 2 | 13 | 56,000 | 118 |
| 44763131 | RICARDO MITSUO TANIMOTO | 04/03/1981 | 00 | Solteiro | 7 | 5 | 2 | 14 | 56,000 | 119 |
| 46271406 | CASSIO GONCALVES VITALINO TORRES | 23/05/1981 | 00 | Solteiro | 7 | 10 | 3 | 8 | 56,000 | 120 |
| 43740200 | FABIOLA SOUZA COSTA | 25/07/1984 | 00 | Solteiro | 8 | 4 | 1 | 15 | 56,000 | 121 |
| 46327290 | DIEGO ALEX DA SILVA | 05/09/1985 | 00 | Solteiro | 8 | 8 | 3 | 9 | 56,000 | 122 |
| 44705867 | VINICIUS NARESSI | 30/08/1986 | 00 | Solteiro | 8 | 5 | 4 | 11 | 56,000 | 123 |
| 46251820 | NICOLE JANAINA DA SILVA | 28/12/1986 | 00 | Solteiro | 8 | 10 | 2 | 8 | 56,000 | 124 |
| 45858152 | FRANCISCO LEONIDES DE MORAIS | 11/07/1987 | 00 | Solteiro | 10 | 2 | 4 | 12 | 56,000 | 125 |
| 43774555 | SIDNEI TERUO MIYAGI | 18/07/1987 | 00 | Solteiro | 7 | 6 | 2 | 13 | 56,000 | 126 |
| 45429871 | FELIPE MARTINEZ ALFERES | 20/04/1989 | 00 | Solteiro | 9 | 3 | 2 | 14 | 56,000 | 127 |
| 43798977 | JULIANA CORREA DA SILVA | 30/05/1990 | 00 | Solteiro | 9 | 7 | 1 | 11 | 56,000 | 128 |
| 45290229 | PAULA ANDRESSA PEREIRA SILVA | 11/01/1991 | 00 | Solteiro | 8 | 6 | 3 | 11 | 56,000 | 129 |
| 45596948 | HENRIQUE COELHO VILARINO | 10/11/1991 | 00 | Solteiro | 7 | 4 | 2 | 15 | 56,000 | 130 |
| 43859160 | RAFAELA APARECIDA CEZAR DE PAULA | 29/11/1992 | 00 | Solteiro | 9 | 8 | 2 | 9 | 56,000 | 131 |
| 44548486 | KAUE BRESSAN ANTUNES | 17/03/1993 | 00 | Solteiro | 9 | 4 | 3 | 12 | 56,000 | 132 |
| 43733603 | ISAQUE DOS SANTOS RODRIGUES | 21/01/1994 | 00 | Solteiro | 8 | 4 | 2 | 14 | 56,000 | 133 |
| 45448884 | DAVI PEZZO LADEIRA | 07/03/1994 | 00 | Solteiro | 9 | 7 | 2 | 10 | 56,000 | 134 |
| 45629218 | JONATAS MATEUS RIBEIRO | 30/01/1996 | 00 | Solteiro | 8 | 4 | 1 | 15 | 56,000 | 135 |
| 46127143 | MARIO NAGANO | 21/11/1957 | 01 | Casado | 7 | 3 | 1 | 16 | 54,000 | 136 |
| 46162917 | NILSON HENRIQUE CHAGAS OLIVEIRA | 10/06/1987 | 01 | Casado | 8 | 6 | 3 | 10 | 54,000 | 137 |
| 44145390 | LUIZ RENATO RIBEIRO | 09/04/1976 | 01 | Solteiro | 8 | 6 | 2 | 11 | 54,000 | 138 |
| 46027971 | LEANDRO BARBOSA DE TOLEDO | 07/11/1981 | 01 | Solteiro | 7 | 6 | 3 | 11 | 54,000 | 139 |
| 43753116 | RAYFRAN PEREIRA MACHADO | 15/07/1979 | 00 | Casado | 10 | 4 | 3 | 10 | 54,000 | 140 |
| 46123180 | ELISA PACHECO PRITSOPOULOS VENEZIANI | 16/07/1986 | 00 | Casado | 9 | 4 | 3 | 11 | 54,000 | 141 |
| 44530501 | LUIZ FERNANDO ALVES GUEDES | 22/11/1986 | 00 | Casado | 7 | 4 | 2 | 14 | 54,000 | 142 |
| 45973717 | LUCIANA CARLA PINHO BEREZUTCHI | 16/01/1975 | 01 | União Estável | 10 | 8 | 1 | 8 | 54,000 | 143 |
| 44596332 | EDUARDO ZEFERINO GONCALVES DE SOUZA | 07/02/1978 | 00 | Solteiro | 10 | 4 | 1 | 12 | 54,000 | 144 |
| 44733801 | ANGELO J S TAVARES CAVALCANTI | 26/07/1981 | 00 | União Estável | 5 | 7 | 1 | 14 | 54,000 | 145 |
| 43734677 | ALCYON GENESIO MACHADO NETO | 06/09/1981 | 00 | Solteiro | 6 | 7 | 2 | 12 | 54,000 | 146 |
| 43950906 | FERNANDO RIBEIRO PINTO | 15/03/1984 | 00 | União Estável | 7 | 4 | 1 | 15 | 54,000 | 147 |
| 45936064 | FLAVIO SANTOS GUIMARAES | 15/12/1987 | 00 | Solteiro | 7 | 5 | 2 | 13 | 54,000 | 148 |
| 43896936 | JOAO PAULO RODRIGUES DOS SANTOS | 21/10/1988 | 00 | Solteiro | 8 | 4 | 2 | 13 | 54,000 | 149 |
| 46184651 | JHONATHAN DOS REIS ANDRADE | 27/11/1990 | 00 | Solteiro | 6 | 7 | 2 | 12 | 54,000 | 150 |
| 44752881 | BRUNA BARRIOS DO AMARAL | 30/03/1993 | 00 | Solteiro | 7 | 6 | 3 | 11 | 54,000 | 151 |
| 45485119 | JULIE MIYUKI KUAHARA | 26/05/1994 | 00 | Solteiro | 8 | 9 | 2 | 8 | 54,000 | 152 |
| 43743870 | MARINA IGNACIO ARANTES SANTOS | 23/12/1994 | 00 | Solteiro | 8 | 3 | 2 | 14 | 54,000 | 153 |
| 45111979 | JOSIANE PRADO DA SILVA | 25/03/1970 | 03 | Casado | 7 | 5 | 4 | 10 | 52,000 | 154 |
| 44114656 | NATA ALVES DE ARAUJO | 04/09/1985 | 02 | Casado | 8 | 5 | 2 | 11 | 52,000 | 155 |
| 46109463 | ROMERO MAIA SOARES DE AZEVEDO | 12/08/1971 | 01 | Casado | 7 | 8 | 2 | 9 | 52,000 | 156 |
| 46089250 | NATHALIA BIANCHI PALADINI | 15/05/1991 | 01 | Solteiro | 8 | 6 | 4 | 8 | 52,000 | 157 |
| 45492573 | BRUNO LUGLIO DE CASTRO | 07/06/1989 | 00 | Casado | 6 | 5 | 2 | 13 | 52,000 | 158 |
| 45524777 | CARLOS EDUARDO BADANAI | 03/02/1979 | 00 | Divorciado | 8 | 3 | 3 | 12 | 52,000 | 159 |
| 45517100 | EDWARD JAMES LEME LAMERS | 27/02/1984 | 00 | Solteiro | 7 | 7 | 4 | 8 | 52,000 | 160 |
| 43732046 | FERNANDA OSORIO MENCHON FELCAR | 24/01/1986 | 00 | Solteiro | 9 | 6 | 3 | 8 | 52,000 | 161 |
| 43796249 | AMANDA APARECIDA MIGUEL | 25/10/1988 | 00 | Solteiro | 7 | 5 | 2 | 12 | 52,000 | 162 |
| 46175067 | SILAS VOLPON DE MELLO | 18/04/1989 | 00 | Solteiro | 6 | 4 | 2 | 14 | 52,000 | 163 |

| | | | | | | | | | | |
|---|---|---|---|---|---|---|---|---|---|---|
| 45474435 | TIBERIO MOTA FLEMING | 15/01/1992 | 00 | Solteiro | 9 | 7 | 3 | 7 | 52,000 | 164 |
| 46068520 | RODRIGO MOREIRA CURCI | 30/06/1992 | 00 | Solteiro | 9 | 7 | 2 | 8 | 52,000 | 165 |
| 44384785 | TIEMY FRANCHINI | 09/09/1992 | 00 | Solteiro | 8 | 7 | 1 | 10 | 52,000 | 166 |
| 46255362 | LUCAS FERRAZ RUSSI | 21/09/1993 | 00 | Solteiro | 6 | 8 | 1 | 11 | 52,000 | 167 |
| 45471924 | KARINA FERREIRA | 04/11/1993 | 00 | Solteiro | 9 | 4 | 1 | 12 | 52,000 | 168 |
| 44092164 | NALIANE ROBERTI DE PAULA | 21/12/1993 | 00 | Solteiro | 9 | 4 | 3 | 10 | 52,000 | 169 |
| 46216189 | BRUNO OLIVEIRA CORTE | 04/07/1994 | 00 | Solteiro | 6 | 8 | 1 | 11 | 52,000 | 170 |
| 46097120 | STEPHANIE CIARLARIELLO | 10/04/1995 | 00 | Solteiro | 5 | 7 | 2 | 12 | 52,000 | 171 |
| 44623623 | ANTONICELLI CARLOS DA SILVA | 09/08/1976 | 03 | Casado | 8 | 3 | 4 | 10 | 50,000 | 172 |
| 46216430 | JOSE LUIZ NANI | 01/03/1970 | 02 | Casado | 7 | 4 | 2 | 12 | 50,000 | 173 |
| 45919658 | ALDA CRISTINA DAVID CLETO | 24/08/1973 | 02 | Casado | 8 | 3 | 2 | 12 | 50,000 | 174 |
| 43815138 | GEISON DA VEIGA PIRES | 13/01/1987 | 02 | Casado | 9 | 6 | 3 | 7 | 50,000 | 175 |
| 44744110 | THIAGO BATISTA | 25/02/1987 | 02 | Casado | 7 | 6 | 2 | 10 | 50,000 | 176 |
| 45905134 | LEANDRO HARMBACHER | 01/12/1976 | 01 | Solteiro | 7 | 4 | 1 | 13 | 50,000 | 177 |
| 44936567 | DOUGLAS DE MOURA ANACLETO | 19/09/1986 | 00 | Casado | 7 | 3 | 3 | 12 | 50,000 | 178 |
| 46217924 | THIAGO FERNANDES TODOROW | 21/11/1994 | 00 | Casado | 7 | 8 | 1 | 9 | 50,000 | 179 |
| 44298110 | LUIZ GUILHERME PEREZ | 13/03/1975 | 02 | Separado | 7 | 5 | 2 | 11 | 50,000 | 180 |
| 45758859 | MARCO AURELIO DOS REIS | 14/03/1980 | 01 | Divorciado | 8 | 6 | 2 | 9 | 50,000 | 181 |
| 45933626 | LUIS FELIPE SANTOS GUIMARAES | 05/03/1986 | 00 | Solteiro | 5 | 4 | 3 | 13 | 50,000 | 182 |
| 45433461 | DANIEL BORGES NOGUEIRA | 13/12/1987 | 00 | Solteiro | 8 | 6 | 1 | 10 | 50,000 | 183 |
| 44047622 | DANIEL TIMOTHEO DOS SANTOS | 15/01/1988 | 00 | Solteiro | 8 | 3 | 1 | 13 | 50,000 | 184 |
| 46316906 | KARLLA LANDIM BARBOSA | 17/12/1988 | 00 | Divorciado | 7 | 3 | 3 | 12 | 50,000 | 185 |
| 46221344 | CAMILA VIANA DE SOUSA | 08/03/1990 | 00 | Solteiro | 7 | 6 | 3 | 9 | 50,000 | 186 |
| 46337741 | CARLOS ALBERTO DA SILVA JUNIOR | 11/10/1990 | 00 | Solteiro | 8 | 7 | 1 | 9 | 50,000 | 187 |
| 43821499 | PEDRO HENRIQUE VARGAS OLIVEIRA | 08/04/1991 | 00 | Outros | 8 | 5 | 2 | 10 | 50,000 | 188 |
| 45569185 | LEANDRO DA PAIXAO PEIXOTO | 07/08/1991 | 00 | Solteiro | 8 | 4 | 3 | 10 | 50,000 | 189 |
| 45265356 | BRUNO DI DOMENICO MARQUES SILVA | 23/08/1991 | 00 | Solteiro | 9 | 5 | 2 | 9 | 50,000 | 190 |
| 44531605 | VERONICA GOMES BITTENCOURT | 09/03/1992 | 00 | Solteiro | 7 | 8 | 4 | 6 | 50,000 | 191 |
| 45072922 | GUILHERME MAGRI RAMOS | 12/03/1992 | 00 | Solteiro | 6 | 7 | 4 | 8 | 50,000 | 192 |
| 45142335 | SARAH LETICIA VENEZIANI KAMEZAWA | 05/02/1993 | 00 | Solteiro | 7 | 6 | 3 | 9 | 50,000 | 193 |
| 46293752 | FELIPE DIAZ | 15/08/1993 | 00 | Solteiro | 7 | 6 | 2 | 10 | 50,000 | 194 |
| 44417110 | LIVIA YUMI KANEMOTO DAS NEVES | 06/11/1994 | 00 | Solteiro | 7 | 6 | 2 | 10 | 50,000 | 195 |
| 45354588 | GABRIELA CRISTINA SOARES MAEKAWA | 05/06/1995 | 00 | Solteiro | 7 | 9 | 2 | 7 | 50,000 | 196 |
| 46202544 | THALLIS FERREIRA BORGES | 31/03/1996 | 00 | Solteiro | 6 | 7 | 4 | 8 | 50,000 | 197 |

Frente ao relatório apresentado pelo Departamento de Gestão de Pessoas e considerando o transcurso do prazo para apresentação de recursos, HOMOLOGO como definitivo, para fins de direito, o resultado final para homologação do Concurso Público para os cargos de Analista em Gestão Municipal – Administração de Empresas, Ciências Contábeis, Ciências Econômicas e Analista Técnico – Engenharia Civil.

São José dos Campos, 25 de janeiro de 2019.
José de Mello Correa
Secretário de Gestão Administrativa e Finanças

**PREFEITURA DE SÃO JOSÉ DOS CAMPOS**
**SECRETARIA DE GESTÃO ADMINISTRATIVA E FINANÇAS**
**SECRETARIA DE SAÚDE**

LAUDO DE HOMOLOGAÇÃO DE CONCURSO PÚBLICO
Concurso Público: Analista em Saúde (todas especialidades), Assistente Técnico em Saúde (todas especialidades), Médicos (todas especialidades) e Técnico em Radiologia.
Edital de Concurso nº 06/2018
No período de 24 de setembro a 25 de outubro de 2018, estiveram abertas as inscrições para Concurso Público para o cargo de Analista em Saúde: Enfermeiro, Enfermeiro para o Distrito São Francisco Xavier, Farmacêutico, Fisioterapeuta, Nutricionista, Psicólogo, Terapeuta Ocupacional; Assistente Técnico em Saúde: Técnico em Enfermagem, Técnico em Enfermagem para o Distrito de São Francisco Xavier, Técnico em Saúde Bucal, Médico: Emergencista Adulto, Pediatra Emergencista, Emergencista Adulto/Infantil – São Francisco Xavier, Cardiologista Adulto, Cardiologista Infantil, Dermatologista, Endocrinologista Adulto, Endocrinologista Infantil, Gastroenterologista Adulto, Gastroenterologista Infantil, Hematologista, Infectologista Adulto, Infectologista Infantil, Neurologista Adulto, Neurologista Infantil, Ortopedista, Otorrinolaringologista, Pneumologista Adulto, Pneumologista Infantil, Proctologista, Psiquiatra Adulto, Reumatologista, Urologista, Vascular/Angiologista e Técnico em Radiologia, conforme Edital nº 06/22018. Inscreveram-se 658 (seiscentos e cinquenta e oito) candidatos para o cargo de Analista em Saúde – Enfermeiro, 47 (quarenta e sete) candidatos para o cargo de Analista em Saúde – Enfermeiro para São Francisco Xavier, 199 (cento e noventa e nove) candidatos para o cargo de Analista em Saúde – Farmacêutico, 192 (cento e noventa e dois) candidatos para o cargo de Analista em Saúde – Fisioterapeuta, 240 (duzentos e quarenta) candidatos para o cargo de Analista em Saúde – Nutricionista, 325 (trezentos e vinte e cinco) candidatos para o cargo de Analista em Saúde – Psicólogo, 48 (quarenta e oito) candidatos para o cargo de Analista em Saúde – Terapeuta Ocupacional, 399 (trezentos e noventa e nove) candidatos para o cargo de Assistente Técnico em Saúde – Técnico de Enfermagem, 30 (trinta) candidatos para o cargo de Assistente Técnico em Saúde – Técnico de Enfermagem para São Francisco Xavier, 16( dezesseis) candidatos para o cargo de Assistente Técnico em Saúde – Técnico em Saúde Bucal, 7 (sete) candidatos para o cargo de Médico Cardiologista Adulto, 6 (seis) candidatos para o cargo de Médico Cardiologista Infantil, 24 (vinte e quatro) candidatos para o cargo de Médico Dermatologia, 39 (trinta e nove) candidatos para o cargo de Médico Emergencista Adulto, 11 (onze) candidatos para o cargo de Médico Emergencista Adulto/Infantil para São Francisco Xavier, 8 (oito) candidatos para o cargo de Médico Endocrinologista Adulto, 2 (dois) candidatos para o cargo de Médico Endocrinologista Infantil, 1 (um) candidato para o cargo de Médico Gastroenterologista Adulto, 5 (cinco) candidatos para o cargo de Médico Gastroenterologista Infantil, 7 (sete) candidatos para o cargo de Médico Hematologista, 4 (quatro) candidatos para o cargo de Médico Infectologista Adulto, 4 (quatro) candidatos para o cargo de Médico Infectologista Infantil, 4 (quatro) candidatos para o cargo de Médico Neurologista Adulto, 3 (três) candidatos para o cargo de Médico Neurologista Infantil, 24 (vinte e quatro) candidatos para o cargo de Ortopedista, 9 (nove) candidatos para o cargo de Médico Otorrinolaringologista, 22 (vinte e dois) candidatos para o cargo de Médico Pediatra Emergencista, 3 (três) candidatos para o cargo de Pneumologista Adulto, 1 (um) candidato para o cargo de Pneumologista Infantil, 3 (três) candidatos para o cargo de Médico Proctologista, 14 (quatorze) candidatos para o cargo de Psiquiatra Adulto, 3 (três) para o cargo de Médico Reumatologista, 12 (doze) candidatos para o cargo de Médico Urologista e 8 (oito) candidatos para o cargo de Médico Vascular/Angiologista, 507 (quinhentos e sete) candidatos para o cargo de Técnico em Radiologia. A prova foi realizada no dia 09 de dezembro de 2018. O gabarito da prova foi divulgado no dia 10 de dezembro de 2018. Impetraram recursos contra o gabarito da prova objetiva, que foram indeferidos: Adriana Joaquina Ferreira Lucio, Alana Randrea Correia, Aline Fernanda Guimarães de Oliveira, Aretha de Fatima do Amaral Santos, Arielle Cristina de Sousa Rozendo Cordeiro, Beatriz Resende Mariano Bittar, Brenda Vier, Carolina Pimentel Batitucci, Claudia Aparecida de Oliveira, Clecio Francisco Gonçalves, Diego Siqueira Machado, Everton Henrique Pereira, Fabiana Aparecida Porto Mendes Nascimento, Fernando Henrique dos Santos, Isabela Oliveira Guedes Ribeiro, Israel Dantas de Barros, Jessica Aislin dos Santos, José Fernando da Cunha, Juliana Pezzute Lopes, Kamylla Vitalino Vitor Bello, Leandro da Silva Chaves, Leonardo Ferreira de Sousa, Ligia Ranito Rangel, Luanne de Cassia Silva, Luiz Gustavo de Lima Periotto, Marcela Brito Oliveira, Maressa Prado da Silva, Maria Luiza Alves de Oliveira, Maria Luiza Juliano Diniz Brito, Mariana Brandão Greco, Milena Guimarães Coelho, Natália da Costa Selinger, Priscila Vasconcelos Furtado, Rafael César Moreira, Rafael Mariano Nascimento, Regina Vieira Rocha Santos, Renata Aparecida de Almeida, Rogério Costa Alves, Selma Mayumi Onizuka, Soraia Galdino Piza, Stella Meireles Siqueira, Talita Mara da Cruz Leite, Tamara Missão Rios de Oliveira, Yasmin Rodrigues Xavier Souza e Zulmira Karina Nascimento de Oliveira. O resultado da prova objetiva e a classificação prévia foram divulgados no dia 17 de janeiro de 2019. Impetraram recursos contra o resultado da prova objetiva e classificação prévia que foram indeferidos: Ana Paula Pinto, Edson Martins de Carvalho, Heloina Aparecida Costa Pimentel, Isabel Cristina Graciano e Paloma Milhomem Refundini. Impetrou recurso contra o resultado da prova objetiva e classificação prévia que foi deferido: Rosana Ferreira Lima Fernandez. Segue o resultado final obtido pelos candidatos, para homologação.
São José dos Campos, 25 de janeiro de 2019.
Augusta Nanami Hayashi
Diretora Departamento de Gestão de Pessoas

Lista Especial
008 Analista em Saúde – Enfermeiro
Habilitados

| Inscrição | Nome | Nascimento | Num.Filhos | E.Civil | LP | MT | CE | Nota | Class. |
|---|---|---|---|---|---|---|---|---|---|
| 44855150 | ELISETE DA SILVA PINTO RODRIGUES | 15/09/1973 | 03 | Casado | 5 | 5 | 18 | 56,000 | 1 |
| 46308490 | LAERTE EMANUEL GOMES ROSA | 30/10/1987 | 00 | Solteiro | 5 | 7 | 13 | 50,000 | 2 |

011 Analista em Saúde Fisioterapeuta
Habilitados

| Inscrição | Nome | Nascimento | Num.Filhos | E.Civil | LP | MT | CE | Nota | Class. |
|---|---|---|---|---|---|---|---|---|---|
| 45032696 | JOSINELI ULCIENE MELO | 20/12/1978 | 01 | Casado | 6 | 7 | 13 | 52,000 | 1 |

012 Analista em Saúde Nutricionista
Habilitados

| Inscrição | Nome | Nascimento | Num.Filhos | E.Civil | LP | MT | CE | Nota | Class. |
|---|---|---|---|---|---|---|---|---|---|
| 45655790 | ROSANA FERREIRA LIMA FERNANDEZ | 01/10/1963 | 01 | Casado | 8 | 8 | 16 | 64,000 | 1 |

013 Analista em Saúde Psicólogo
Habilitados

| Inscrição | Nome | Nascimento | Num.Filhos | E.Civil | LP | MT | CE | Nota | Class. |
|---|---|---|---|---|---|---|---|---|---|
| 44761619 | ANDERSON VITORINO DE ARAUJO | 06/10/1983 | 01 | Casado | 5 | 8 | 13 | 52,000 | 1 |

Lista Geral
001 Assistente Técnico em Saúde Técnico em Enfermagem
Habilitados

| Inscrição | Nome | Nascimento | Num.Filhos | E.Civil | LP | MT | CE | Nota | Class. |
|---|---|---|---|---|---|---|---|---|---|
| 45072159 | NATALIA GUERRA CARNEIRO | 08/02/1992 | 00 | Solteiro | 13 | 10 | 18 | 82,000 | 1 |
| 43958869 | BRUNA APARECIDA DOS SANTOS SILVA | 27/05/1996 | 00 | Solteiro | 13 | 9 | 18 | 80,000 | 2 |
| 45451990 | VALERIA TERESA BIZARRIA MORENO | 15/11/1968 | 02 | Solteiro | 12 | 7 | 18 | 74,000 | 3 |
| 45981892 | DIANA RODRIGUES LOPES | 12/12/1985 | 00 | Casado | 11 | 5 | 21 | 74,000 | 4 |
| 43876919 | NAIRA MARTINS SALINAS | 20/12/1983 | 02 | Casado | 10 | 8 | 18 | 72,000 | 5 |
| 45445990 | BENEDITA DONIZETTI LUCAS | 15/03/1958 | 03 | Divorciado | 12 | 7 | 16 | 70,000 | 6 |
| 43827020 | GILDA BRAZ CRISOSTOMO | 29/11/1970 | 02 | Viúvo | 12 | 5 | 18 | 70,000 | 7 |
| 43828698 | ANA CAROLINA DE MORAIS MATOS | 31/10/1985 | 02 | Casado | 14 | 6 | 15 | 70,000 | 8 |
| 44266359 | RENATO LUIZ LOPES FERREIRA | 20/05/1977 | 01 | Casado | 12 | 9 | 14 | 70,000 | 9 |
| 45430950 | LUIS ELIO MARTINS DOS REIS | 07/08/1974 | 00 | Casado | 12 | 4 | 19 | 70,000 | 10 |
| 45994439 | ALINE RIBEIRO MARTINS | 25/10/1998 | 00 | Solteiro | 10 | 5 | 20 | 70,000 | 11 |
| 44784848 | BEATRIZ FERREIRA DA SILVA SCOLA | 04/02/1999 | 00 | Solteiro | 10 | 6 | 19 | 70,000 | 12 |
| 44400225 | YASMIM SOUSA DOS SANTOS | 07/11/1995 | 00 | Solteiro | 12 | 8 | 14 | 68,000 | 13 |
| 44711239 | DEBORA CRISTINA BIASI LOPES | 12/08/1974 | 02 | Casado | 12 | 3 | 18 | 66,000 | 14 |
| 43755224 | SONIA MARIA DOS SANTOS | 12/08/1976 | 01 | Casado | 11 | 3 | 19 | 66,000 | 15 |
| 43750621 | MARIA APARECIDA MARTINS DE OLIVEIRA GREGATI | 08/11/1987 | 01 | Casado | 11 | 5 | 17 | 66,000 | 16 |
| 45274525 | RAFAEL CESAR MOREIRA | 12/08/1978 | 00 | Casado | 10 | 5 | 18 | 66,000 | 17 |
| 45374368 | TAIANA MELO PEREIRA | 30/11/1995 | 00 | Solteiro | 12 | 3 | 18 | 66,000 | 18 |
| 44531737 | ELAINE BEZERRA DA SILVA MARTINS | 25/01/1973 | 03 | Casado | 11 | 5 | 16 | 64,000 | 19 |
| 43796079 | CAMILA DA MOTA SVERSUTI PALMA | 08/03/1989 | 02 | Casado | 13 | 5 | 14 | 64,000 | 20 |
| 43918204 | SELMA ROSALVA DOS SANTOS | 15/04/1982 | 01 | Casado | 11 | 4 | 17 | 64,000 | 21 |
| 43928633 | DANILA SATOMI MIZOGUSHI | 19/02/1980 | 01 | Solteiro | 10 | 6 | 16 | 64,000 | 22 |
| 43740499 | MICHELLE RODRIGUES DO NASCIMENTO | 25/07/1982 | 01 | Solteiro | 8 | 8 | 16 | 64,000 | 23 |
| 44921233 | PRISCILA DE SOUZA MORAIS | 01/10/1983 | 01 | Solteiro | 9 | 6 | 17 | 64,000 | 24 |
| 44329415 | CLAUDIA APARECIDA SANTOS E SILVA | 08/09/1970 | 02 | Divorciado | 12 | 5 | 15 | 64,000 | 25 |
| 44210701 | CELINA YURIKA YAMADA | 26/08/1975 | 01 | União Estável | 9 | 7 | 16 | 64,000 | 26 |
| 46301615 | JESSICA PRISCILA CAMARGO DOS SANTOS | 12/09/1989 | 02 | Divorciado | 10 | 6 | 16 | 64,000 | 27 |
| 46047042 | MARCIA FRANCA TRINDADE SILVA | 12/12/1967 | 04 | Casado | 9 | 3 | 19 | 62,000 | 28 |
| 44347308 | ANA RUBIA SILVERIO SIMOES | 13/10/1979 | 02 | Casado | 12 | 4 | 15 | 62,000 | 29 |
| 45759227 | FRANCISCA ALVES DE ANDRADE FIGUEIREDO | 07/12/1981 | 02 | Casado | 7 | 6 | 18 | 62,000 | 30 |
| 46276033 | MARONISE FONSECA MENDES CALDEIRA | 06/05/1967 | 01 | Casado | 13 | 3 | 15 | 62,000 | 31 |
| 46252916 | ALINE CRISTINA TEIXEIRA DA SILVA GONCALVES | 22/05/1980 | 01 | Casado | 11 | 3 | 17 | 62,000 | 32 |
| 45832277 | ELISANGELA GONCALVES DA SILVA | 23/08/1981 | 01 | Solteiro | 11 | 5 | 15 | 62,000 | 33 |
| 46164995 | MARLI DE FATIMA DA SILVA | 31/08/1970 | 02 | Separado | 10 | 5 | 16 | 62,000 | 34 |
| 43855890 | DIANA ALESSANDRA DE ARRUDA VASCONCELOS | 29/04/1985 | 00 | Solteiro | 12 | 4 | 15 | 62,000 | 35 |
| 44237570 | AMANDA ALVES | 03/02/1992 | 00 | Divorciado | 12 | 5 | 14 | 62,000 | 36 |
| 43774890 | SUELLEN CAROLINE SILVERIO ALVES | 04/09/1998 | 00 | Solteiro | 10 | 4 | 17 | 62,000 | 37 |
| 44221541 | DANIELA MACHADO MANTOVANI | 22/10/1977 | 02 | Casado | 10 | 2 | 18 | 60,000 | 38 |
| 44248407 | MARIA WELLYCLECIA FERREIRA DA SILVA | 21/04/1991 | 02 | Casado | 10 | 2 | 18 | 60,000 | 39 |
| 44533209 | ANDREIA RODRIGUES CORREIA | 05/07/1980 | 01 | Solteiro | 12 | 4 | 14 | 60,000 | 40 |
| 44327706 | ADRIANE LUIZE DE LIMA | 14/04/1995 | 01 | Solteiro | 9 | 3 | 18 | 60,000 | 41 |
| 44274009 | MARIA INES CARDOSO RODRIGUES | 08/07/1971 | 00 | Casado | 7 | 3 | 20 | 60,000 | 42 |
| 44308914 | JOSE RODOLFO DE SOUZA | 26/06/1980 | 00 | Casado | 11 | 3 | 16 | 60,000 | 43 |
| 45420572 | CLEUNICE DE SENA MELO | 30/08/1982 | 00 | Casado | 9 | 4 | 17 | 60,000 | 44 |
| 45472556 | ALAN MACHADO DE MOURA | 26/07/1974 | 03 | União Estável | 9 | 7 | 14 | 60,000 | 45 |
| 44689489 | GLAUCIA APARECIDA FERNANDES | 09/10/1974 | 02 | Outros | 11 | 4 | 15 | 60,000 | 46 |
| 46192301 | ANDREI BARBOSA DE ARAUJO | 27/12/1982 | 00 | Solteiro | 9 | 4 | 17 | 60,000 | 47 |
| 43870163 | CLAUDIMARA PEREIRA MACHADO | 21/08/1983 | 02 | Outros | 10 | 5 | 15 | 60,000 | 48 |
| 45466165 | JOICE CARVALHO TORRES | 13/07/1986 | 02 | Divorciado | 10 | 3 | 17 | 60,000 | 49 |
| 44690649 | TALITA OLIVEIRA SANA | 06/12/1991 | 02 | Divorciado | 10 | 6 | 14 | 60,000 | 50 |
| 44816642 | MARIA GESSICA DOS SANTOS NASCIMENTO | 22/05/1993 | 00 | Solteiro | 9 | 3 | 18 | 60,000 | 51 |
| 46198903 | ANA LUCIA DA SILVA | 09/07/1995 | 00 | Solteiro | 9 | 4 | 17 | 60,000 | 52 |
| 45470545 | JULIO HIROKI TAKAHASHI | 01/06/1971 | 02 | Casado | 10 | 7 | 12 | 58,000 | 53 |
| 45677328 | MONIQUE JOCHEN BELOTI | 28/12/1994 | 02 | Casado | 8 | 5 | 16 | 58,000 | 54 |
| 46261710 | CLAUDIOMIRA DA LUZ BATISTA RODRIGUES | 19/10/1969 | 01 | Casado | 7 | 3 | 19 | 58,000 | 55 |

| | | | | | | | | | |
|---|---|---|---|---|---|---|---|---|---|
| 43787614 | SONIA MARIA DA SILVA CANDIDO | 23/01/1971 | 01 | Casado | 8 | 5 | 16 | 58,000 | 56 |
| 43871992 | VANIA REZENDE SOUZA | 25/04/1983 | 01 | Casado | 10 | 3 | 16 | 58,000 | 57 |
| 44468601 | NATALIA FERNANDES CAVALARO BARBOSA | 06/09/1984 | 01 | Casado | 7 | 6 | 16 | 58,000 | 58 |
| 46101527 | MEALNE SILVA DE ANDRADE | 25/07/1978 | 00 | Casado | 11 | 5 | 13 | 58,000 | 59 |
| 44178867 | MARCOS DE REZENDE ARAUJO | 28/05/1983 | 00 | Casado | 9 | 3 | 17 | 58,000 | 60 |
| 43871461 | MAIRA MOREIRA DE OLIVEIRA DE MORAES | 16/01/1988 | 00 | Casado | 10 | 4 | 15 | 58,000 | 61 |
| 45847444 | CELIA REGINA LUZ | 29/06/1974 | 01 | Divorciado | 9 | 4 | 16 | 58,000 | 62 |
| 44721153 | MARIA CRISTINA PIRES | 04/12/1975 | 01 | União Estável | 10 | 4 | 15 | 58,000 | 63 |
| 46178023 | ELIANA APARECIDA RODRIGUES DE BARROS | 11/04/1976 | 01 | Divorciado | 9 | 5 | 15 | 58,000 | 64 |
| 46211357 | KATIA DE ABREU | 23/10/1976 | 03 | Divorciado | 10 | 2 | 17 | 58,000 | 65 |
| 46308261 | CARLA REGINA DA SILVA GOULART ALVES | 17/04/1981 | 01 | Divorciado | 7 | 5 | 17 | 58,000 | 66 |
| 43827543 | LAIANE BARROS SENA | 28/03/1995 | 00 | Solteiro | 9 | 3 | 17 | 58,000 | 67 |
| 45824207 | AMANDA DE ARAUJO SILVA BERNARDELLI | 08/11/1996 | 00 | Solteiro | 9 | 4 | 16 | 58,000 | 68 |
| 45633460 | MARIA CAROLINA ROSA DA SILVA | 23/02/1985 | 05 | Casado | 11 | 5 | 12 | 56,000 | 69 |
| 43863744 | FRANCINEIDE LEVINO ALVES DOS SANTOS | 29/12/1976 | 03 | Casado | 12 | 2 | 14 | 56,000 | 70 |
| 46274383 | JOSIMAR CARVALHO COSTA DA SILVEIRA | 04/07/1960 | 02 | Casado | 11 | 3 | 14 | 56,000 | 71 |
| 46186727 | LEIA OLIVEIRA SILVA ARAUJO | 25/05/1974 | 02 | Casado | 11 | 3 | 14 | 56,000 | 72 |
| 46273328 | AMANDA BARSOTI DE SOUZA | 03/06/1978 | 02 | Casado | 6 | 4 | 18 | 56,000 | 73 |
| 44271751 | LUCILENE FERNANDA DE CARVALHO AMORIM | 09/10/1980 | 02 | Casado | 6 | 3 | 19 | 56,000 | 74 |
| 46224572 | BERNADETE DE FATIMA DO NASCIMENTO | 08/09/1961 | 03 | Solteiro | 8 | 5 | 15 | 56,000 | 75 |
| 44391170 | JAQUELINE DE SOUZA | 29/04/1965 | 02 | Divorciado | 7 | 3 | 18 | 56,000 | 76 |
| 44725795 | MARCOS ROBERTO QUIRINO | 11/03/1970 | 03 | Divorciado | 9 | 5 | 14 | 56,000 | 77 |
| 44739257 | SOLANGE DE JESUS SANTOS | 03/03/1972 | 02 | Divorciado | 12 | 3 | 13 | 56,000 | 78 |
| 45918791 | SELMA MAGNA DE AGUIAR | 01/01/1976 | 00 | Solteiro | 10 | 1 | 17 | 56,000 | 79 |
| 44148291 | DANIELA LUCIANO | 16/03/1987 | 00 | Solteiro | 10 | 3 | 15 | 56,000 | 80 |
| 43747051 | JESSICA DOS SANTOS CAMARGO | 14/08/1992 | 00 | Solteiro | 9 | 3 | 16 | 56,000 | 81 |
| 44389388 | LEONARDO ALVARENGA DA SILVA | 08/05/1996 | 00 | Solteiro | 11 | 2 | 15 | 56,000 | 82 |
| 44946449 | LUCINEIDE SANTIAGO FERREIRA | 24/05/1969 | 03 | Casado | 10 | 2 | 15 | 54,000 | 83 |
| 46167374 | DIANA ROBERTA SANTOS DE OLIVEIRA | 13/03/1987 | 03 | Casado | 9 | 3 | 15 | 54,000 | 84 |
| 46248781 | VERA LUCIA DO PRADO | 02/10/1960 | 02 | Viúvo | 10 | 2 | 15 | 54,000 | 85 |
| 46172254 | MARTA MARIA AUGUSTO TEIXEIRA | 13/06/1964 | 02 | Casado | 9 | 4 | 14 | 54,000 | 86 |
| 45136203 | NAYARA MACIEL COSTA | 12/08/1980 | 02 | Casado | 8 | 5 | 14 | 54,000 | 87 |
| 43923933 | VERONICA RIBEIRO FREITAS | 30/03/1988 | 02 | Casado | 11 | 2 | 14 | 54,000 | 88 |
| 46117539 | DULCIENE LETICIA LANDIM BUSTAMANTE | 06/02/1976 | 01 | Casado | 11 | 2 | 14 | 54,000 | 89 |
| 44878257 | KATIA REGINA PEREIRA ALVES DE LIMA | 05/04/1982 | 01 | Casado | 10 | 4 | 13 | 54,000 | 90 |
| 45858136 | PAMELA APARECIDA MAFRA DE FREITAS | 11/03/1985 | 01 | Casado | 9 | 5 | 13 | 54,000 | 91 |
| 46263837 | ELIANA CASTRO MOREIRA | 21/05/1985 | 01 | Casado | 8 | 2 | 17 | 54,000 | 92 |
| 44273711 | LUCILENE ROSANA LIMA | 28/04/1978 | 01 | Solteiro | 6 | 3 | 18 | 54,000 | 93 |
| 45329400 | LILIAN FRANCISCO DE FREITAS BARBOSA | 03/03/1983 | 00 | Casado | 8 | 3 | 16 | 54,000 | 94 |
| 44808526 | RENATA MARQUES DE CARVALHO | 16/03/1986 | 00 | Casado | 10 | 4 | 13 | 54,000 | 95 |
| 43779271 | ANA PAULA AUGUSTO | 28/08/1986 | 00 | Casado | 10 | 4 | 13 | 54,000 | 96 |
| 45084939 | TATIANE FERNANDES MENDES MORAES | 10/08/1993 | 00 | Casado | 11 | 3 | 13 | 54,000 | 97 |
| 46218106 | CELIA APARECIDA OLESCUC | 27/04/1966 | 00 | Solteiro | 7 | 3 | 17 | 54,000 | 98 |
| 46174567 | TATIANA ROBERTA DA SILVA | 31/01/1978 | 03 | União Estável | 8 | 4 | 15 | 54,000 | 99 |
| 46231064 | SIMONE CRISTINA DE SOUSA | 12/06/1979 | 00 | Solteiro | 6 | 5 | 16 | 54,000 | 100 |
| 44597207 | LUCIA HELENA ALVES DOS SANTOS | 22/04/1984 | 00 | Solteiro | 9 | 2 | 16 | 54,000 | 101 |
| 46326987 | DANIEL APARECIDO RAYMUNDI | 02/10/1984 | 01 | Divorciado | 8 | 6 | 13 | 54,000 | 102 |
| 45884633 | LUMA FERNANDA SANTOS DE SOUZA | 19/01/1989 | 01 | União Estável | 12 | 3 | 12 | 54,000 | 103 |
| 46246118 | AMANDA BASTOS DA CUNHA | 26/04/1993 | 00 | Solteiro | 11 | 4 | 12 | 54,000 | 104 |
| 45489416 | VICTORIA HELEN DE ALMEIDA FARIA | 30/04/1996 | 00 | Solteiro | 8 | 3 | 16 | 54,000 | 105 |
| 45311307 | BEATRIZ GOMES OLIVEIRA | 07/07/1996 | 00 | Solteiro | 8 | 3 | 16 | 54,000 | 106 |
| 46203486 | ISABELLE CAROLINE PINHEIRO MAURICIO | 28/07/1999 | 00 | Solteiro | 10 | 4 | 13 | 54,000 | 107 |
| 45864152 | LETICIA DA SILVA | 10/09/1999 | 00 | Solteiro | 9 | 3 | 15 | 54,000 | 108 |
| 43983227 | ISABELLA DE OLIVEIRA DE GODOY | 12/09/1999 | 00 | Solteiro | 12 | 4 | 11 | 54,000 | 109 |
| 44361599 | CRISTIANE CASSIA FERREIRA DA SILVA | 06/06/1985 | 04 | Casado | 8 | 1 | 17 | 52,000 | 110 |
| 45425426 | ADALICIA REGINA RODRIGUES LIMA DOS SANTOS | 01/07/1982 | 03 | Casado | 7 | 5 | 14 | 52,000 | 111 |
| 46336699 | ANDREIA FARIA VIEIRA | 07/01/1984 | 03 | Casado | 8 | 3 | 15 | 52,000 | 112 |
| 46210660 | SOLANGE RODRIGUES ROCHA VIOLA | 26/04/1976 | 02 | Casado | 8 | 3 | 15 | 52,000 | 113 |
| 44179073 | CLAUDOMIRO DE PAIVA TEMOTEO | 29/05/1981 | 02 | Casado | 8 | 1 | 17 | 52,000 | 114 |
| 45662657 | PATRICIA REGINA DE OLIVEIRA FERNANDES | 30/06/1985 | 02 | Casado | 8 | 3 | 15 | 52,000 | 115 |
| 44223838 | EDILENE FERREIRA TORQUATO SOARES | 08/09/1988 | 01 | Casado | 10 | 3 | 13 | 52,000 | 116 |
| 44390025 | INDIARA AMORIM DOS SANTOS COELHO | 06/03/1992 | 01 | Casado | 9 | 3 | 14 | 52,000 | 117 |
| 43839185 | LUANA SOARES DA SILVA | 27/04/1980 | 02 | Solteiro | 8 | 2 | 16 | 52,000 | 118 |
| 43856055 | FERNANDA CAROLINA DE FARIA SANTOS | 08/07/1983 | 02 | Solteiro | 9 | 5 | 12 | 52,000 | 119 |
| 46261125 | SIMONE LLOZANO MATOS | 30/11/1975 | 01 | Solteiro | 10 | 4 | 12 | 52,000 | 120 |
| 46114912 | IONE DE SOUZA SANTOS MAFRA RODRIGUES | 03/10/1982 | 00 | Casado | 9 | 3 | 14 | 52,000 | 121 |
| 44093543 | GERUSA GESIANA RODRIGUES | 10/01/1976 | 01 | Divorciado | 5 | 4 | 17 | 52,000 | 122 |
| 43797610 | ADRIANO DE CASTRO SANTOS | 18/05/1976 | 00 | Solteiro | 9 | 5 | 12 | 52,000 | 123 |
| 44871244 | FRANCISCA ANTONIA COSTA OLIVEIRA | 29/09/1977 | 02 | União Estável | 5 | 4 | 17 | 52,000 | 124 |
| 45277478 | MARIA LIDIVANI CHAVES DE ALMEIDA | 10/05/1978 | 00 | Divorciado | 8 | 2 | 16 | 52,000 | 125 |
| 43804403 | FRANCINE AKEMI KAWAGUCHI | 15/04/1980 | 01 | Outros | 11 | 5 | 10 | 52,000 | 126 |
| 46155244 | ALEXANDRA MARQUES DE MELO | 30/08/1980 | 00 | Solteiro | 9 | 4 | 13 | 52,000 | 127 |
| 43746284 | LUCELIA TEODORO DOS SANTOS | 06/10/1981 | 01 | União Estável | 6 | 5 | 15 | 52,000 | 128 |
| 43935753 | SALOMAO RAMOS NATAL DE PAULA | 27/07/1992 | 00 | Solteiro | 8 | 2 | 16 | 52,000 | 129 |
| 46192158 | TALITHA FERNANDES GONZAGA | 11/05/1997 | 00 | Solteiro | 9 | 4 | 13 | 52,000 | 130 |
| 46273158 | GISELE DA COSTA VALE ASSUNCAO | 23/10/1982 | 04 | Casado | 6 | 3 | 16 | 50,000 | 131 |
| 44206097 | MONICA OLIVEIRA ARENCE | 19/06/1975 | 03 | Casado | 5 | 4 | 16 | 50,000 | 132 |
| 44256647 | ELISABETE ALVES DE OLIVEIRA | 20/03/1976 | 03 | Casado | 7 | 5 | 13 | 50,000 | 133 |
| 44160445 | MARIA MADALENA LEITE RIBEIRO | 02/02/1962 | 02 | Casado | 9 | 3 | 13 | 50,000 | 134 |

| | | | | | | | | | |
|---|---|---|---|---|---|---|---|---|---|
| 46183221 | ADRIANA APARECIDA DOUSSEAU | 16/09/1977 | 02 | Casado | 8 | 1 | 16 | 50,000 | 135 |
| 44237340 | FABRINE ROBERTI DA SILVA RODRIGUES | 09/01/1985 | 02 | Casado | 6 | 3 | 16 | 50,000 | 136 |
| 44832117 | MARIA DAS GRACAS DELFINO RODRIGUES DA SILVA | 27/08/1965 | 01 | Viúvo | 5 | 4 | 16 | 50,000 | 137 |
| 45316015 | TANIA FERNANDES DE SOUZA GRECO | 21/04/1969 | 01 | Casado | 7 | 4 | 14 | 50,000 | 138 |
| 45431523 | MILENE APARECIDA CUNHA | 12/04/1971 | 01 | Casado | 10 | 2 | 13 | 50,000 | 139 |
| 45236500 | MARIA DA GLORIA DE PAULA JANUARIO | 28/06/1977 | 01 | Casado | 12 | 3 | 10 | 50,000 | 140 |
| 45469075 | JESSICA CRISTINA CAMPOS DOS SANTOS CAETANO | 31/07/1997 | 01 | Casado | 8 | 3 | 14 | 50,000 | 141 |
| 44129440 | GILDA VIGILATO MACHADO | 12/09/1976 | 00 | Casado | 9 | 4 | 12 | 50,000 | 142 |
| 44577451 | REGINALDO ROGERIO NASCIMENTO | 13/01/1981 | 00 | Casado | 8 | 5 | 12 | 50,000 | 143 |
| 45487502 | FABIANA FERNANDES DE ALMEIDA LIMA | 21/11/1974 | 00 | Solteiro | 10 | 2 | 13 | 50,000 | 144 |
| 45095124 | VANESSA DAVID FERREIRA | 28/07/1978 | 02 | Separado | 9 | 1 | 15 | 50,000 | 145 |
| 45858128 | RAYSSA BARBARA DA SILVA | 16/01/1993 | 00 | Solteiro | 8 | 3 | 14 | 50,000 | 146 |
| 46298991 | TAINARA MELO DE SIQUEIRA | 24/03/1997 | 00 | Solteiro | 7 | 4 | 14 | 50,000 | 147 |

002 Assistente Técnico em Saúde Técnico em Enfermagem Distrito São Francisco Xavier
Habilitados

| Inscrição | Nome | Nascimento | Num.Filhos | E.Civil | LP | MT | CE | Nota | Class. |
|---|---|---|---|---|---|---|---|---|---|
| 45431361 | IZABELLE RODRIGUES DE SOUZA | 03/11/1999 | 00 | Solteiro | 12 | 3 | 17 | 64,000 | 1 |
| 44566824 | PATRICIA LEITE MEDEIROS GOMES | 10/05/1985 | 02 | Casado | 10 | 6 | 15 | 62,000 | 2 |
| 46195017 | DANIELLE ANTONIO DA SILVA BRETANHA | 11/04/1992 | 01 | Casado | 8 | 5 | 16 | 58,000 | 3 |
| 44745052 | RONALDO FERREIRA COSTA | 19/07/1979 | 00 | Solteiro | 9 | 3 | 17 | 58,000 | 4 |
| 44501765 | POLLYANA DE FARIA BRAGA SOUZA | 23/12/1990 | 02 | Casado | 8 | 6 | 14 | 56,000 | 5 |
| 43868738 | MARLENE DOS SANTOS SANTIAGO | 19/10/1959 | 02 | União Estável | 9 | 3 | 16 | 56,000 | 6 |
| 44891920 | FLAIANE DE FATIMA ALVES | 03/04/1988 | 00 | Solteiro | 10 | 4 | 14 | 56,000 | 7 |
| 46340882 | VANESSA MEDEIROS KANO | 19/11/1985 | 02 | União Estável | 8 | 3 | 16 | 54,000 | 8 |
| 45295999 | GRACE LUANA ROSA MORAIS | 10/02/1984 | 00 | Casado | 10 | 4 | 12 | 52,000 | 9 |
| 45284431 | AMANDA SOARES DOS SANTOS SOUZA | 05/11/1986 | 02 | Casado | 8 | 3 | 14 | 50,000 | 10 |
| 45298815 | RONIVON QUEIROZ DA ROCHA | 05/05/1972 | 04 | União Estável | 11 | 5 | 9 | 50,000 | 11 |

003 Assistente Técnico em Saúde Técnico em Saúde Bucal
Habilitados

| Inscrição | Nome | Nascimento | Num.Filhos | E.Civil | LP | MT | CE | Nota | Class. |
|---|---|---|---|---|---|---|---|---|---|
| 45207348 | ELLEN ALVES ALMEIDA SALES | 28/09/1993 | 02 | Solteiro | 10 | 4 | 13 | 54,000 | 1 |
| 45811636 | PAOLA MARIA TEIXEIRA MACHADO | 19/04/1994 | 00 | Casado | 8 | 5 | 13 | 52,000 | 2 |

004 Técnico em Radiologia
Habilitados

| Inscrição | Nome | Nascimento | Num.Filhos | E.Civil | LP | MT | CE | Nota | Class. |
|---|---|---|---|---|---|---|---|---|---|
| 43757642 | HADEL RACHID DAHER JUNIOR | 12/03/1977 | 00 | Solteiro | 13 | 10 | 21 | 88,000 | 1 |
| 46183582 | ROGERIO SANTOS DA SILVA NOGUEIRA | 31/10/1972 | 03 | Casado | 12 | 8 | 23 | 86,000 | 2 |
| 44621116 | CALIXTO PACIFICO DE MOURA | 23/11/1981 | 02 | Casado | 13 | 10 | 19 | 84,000 | 3 |
| 46262865 | CAROLINA CHAVES DE BRITO BAIONE PEREIRA | 18/06/1983 | 02 | Casado | 14 | 8 | 20 | 84,000 | 4 |
| 45133166 | WAGNER GOMES DA SILVA | 01/07/1986 | 01 | Casado | 14 | 9 | 19 | 84,000 | 5 |
| 44451318 | WAGNER BARIZON GOMES | 12/07/1987 | 01 | Casado | 12 | 9 | 19 | 80,000 | 6 |
| 43928927 | LUCAS XAVIER SILVA | 28/04/1985 | 00 | Casado | 12 | 10 | 18 | 80,000 | 7 |
| 46213309 | HELDER RODOLFO DOS SANTOS | 14/01/1974 | 02 | Casado | 12 | 7 | 18 | 74,000 | 8 |
| 46287434 | CRISTIANO LUCAS DA SILVA | 16/09/1978 | 02 | Casado | 12 | 9 | 16 | 74,000 | 9 |
| 45106240 | JOAO PAULO CONCEICAO MARQUES | 31/05/1989 | 00 | Casado | 13 | 7 | 17 | 74,000 | 10 |
| 45903654 | FABIO FERREIRA PIRES | 21/06/1985 | 00 | Solteiro | 12 | 8 | 17 | 74,000 | 11 |
| 46113096 | ISRAEL DANTAS DE BARROS | 13/09/1986 | 00 | Solteiro | 12 | 6 | 19 | 74,000 | 12 |
| 44744730 | FATIMA RODRIGUES DE MOURA BUENO | 30/01/1970 | 03 | Viúvo | 13 | 5 | 18 | 72,000 | 13 |
| 46277919 | DIEGO SIQUEIRA MACHADO | 26/10/1983 | 02 | Casado | 12 | 8 | 16 | 72,000 | 14 |
| 44193971 | MARESSA PRADO DA SILVA | 28/01/1990 | 02 | Casado | 11 | 8 | 17 | 72,000 | 15 |
| 43850693 | HUGO BARRETO DA SILVA | 27/04/1986 | 01 | Casado | 12 | 9 | 15 | 72,000 | 16 |
| 43784100 | ANA PAULA DE ANDRADE OLIVEIRA | 28/09/1984 | 01 | Solteiro | 12 | 3 | 21 | 72,000 | 17 |
| 43786669 | LUAN EUSTAQUIO RODRIGUES DA COSTA | 05/11/1992 | 00 | Solteiro | 11 | 9 | 16 | 72,000 | 18 |
| 44269803 | DOUGLAS PASQUALINI LOPES | 20/10/1977 | 01 | Casado | 11 | 7 | 17 | 70,000 | 19 |
| 43865097 | DEVERSON DE OLIVEIRA SANTOS | 29/01/1988 | 00 | Casado | 12 | 6 | 17 | 70,000 | 20 |
| 46224319 | LUIS RICARDO CRISTOFFOLI CYRIACO | 27/03/1984 | 00 | Solteiro | 11 | 8 | 16 | 70,000 | 21 |
| 46074988 | MATHEUS FERREIRA COSTA | 20/02/1988 | 00 | Solteiro | 11 | 9 | 15 | 70,000 | 22 |
| 45517851 | JEFFERSON FARIA ALVARENGA | 05/07/1995 | 00 | Solteiro | 11 | 8 | 16 | 70,000 | 23 |
| 44060890 | IGOR DIONISIO BRANDAO | 08/04/1996 | 00 | Solteiro | 10 | 6 | 19 | 70,000 | 24 |
| 44432712 | FREDERIC ASSAAG GONZAGA DE ASSIS | 10/07/1971 | 03 | Casado | 11 | 8 | 15 | 68,000 | 25 |
| 44481942 | SERGIO FERREIRA CRUZ | 03/02/1965 | 02 | Casado | 14 | 6 | 14 | 68,000 | 26 |
| 46160221 | GERSON DE FREITAS SILVA | 07/12/1984 | 01 | Casado | 12 | 9 | 13 | 68,000 | 27 |
| 44399553 | CARLOS EDUARDO DE LIMA RIBEIRO | 26/08/1981 | 02 | Solteiro | 11 | 6 | 17 | 68,000 | 28 |
| 46066756 | BRUNA GABRIELA DE OLIVEIRA | 29/09/1994 | 01 | Solteiro | 11 | 7 | 16 | 68,000 | 29 |
| 45618330 | MICHELLE DA SILVA SOUZA | 09/09/1992 | 00 | Casado | 11 | 7 | 16 | 68,000 | 30 |
| 46274499 | MARIA EVANDIRA PEREIRA DA SILVA | 15/02/1969 | 01 | União Estável | 11 | 6 | 17 | 68,000 | 31 |
| 45510300 | MARCIO ROBERTO DOS SANTOS CUBAS | 16/01/1973 | 02 | Divorciado | 11 | 5 | 18 | 68,000 | 32 |
| 44098928 | GUSTAVO SAYAD NOGUEIRA | 28/06/1992 | 00 | Solteiro | 12 | 5 | 17 | 68,000 | 33 |
| 46327444 | CARLOS JOSE ANDRADE OLIVEIRA | 11/06/1976 | 00 | Casado | 10 | 4 | 19 | 66,000 | 34 |
| 43749780 | WESLEY DE MORAIS | 23/04/1982 | 00 | Solteiro | 11 | 4 | 18 | 66,000 | 35 |
| 45067465 | RODRIGO FERREIRA CARVALHO | 21/03/1984 | 00 | Solteiro | 11 | 8 | 14 | 66,000 | 36 |
| 43996884 | HEITOR DE SOUSA LOURENCO | 30/06/1989 | 00 | Solteiro | 12 | 10 | 11 | 66,000 | 37 |
| 45010110 | LUIS HENRIQUE CORREA CAMPOS | 05/12/1992 | 00 | Solteiro | 11 | 5 | 17 | 66,000 | 38 |
| 43845711 | FABIO LUIZ DA SILVA | 18/02/1965 | 02 | Casado | 11 | 4 | 17 | 64,000 | 39 |
| 46176713 | TICIANA ELIZABETH DE MORAIS CARVALHO | 14/02/1980 | 02 | Casado | 9 | 5 | 18 | 64,000 | 40 |
| 43797660 | ERICA DE FATIMA MODESTO | 19/11/1983 | 02 | Casado | 12 | 7 | 13 | 64,000 | 41 |
| 45512175 | LUCIANO FERNANDES AVELINO | 14/09/1975 | 01 | Casado | 12 | 4 | 16 | 64,000 | 42 |

| | | | | | | | | | |
|---|---|---|---|---|---|---|---|---|---|
| 45482853 | HUMBERTO CHIARADIA ALVES DE MOURA | 02/12/1973 | 02 | Solteiro | 10 | 6 | 16 | 64,000 | 43 |
| 44125852 | RAQUEL CHAYENE DE MOURA JESUS | 05/03/1989 | 01 | Solteiro | 13 | 5 | 14 | 64,000 | 44 |
| 46309721 | RAFAEL MARIANO NASCIMENTO | 13/02/1984 | 00 | Casado | 9 | 4 | 19 | 64,000 | 45 |
| 44477295 | GILSON FERNANDO NUNES | 09/08/1982 | 00 | Solteiro | 10 | 9 | 13 | 64,000 | 46 |
| 44076975 | CARLOS EDUARDO SANTIAGO DE PAIVA | 23/01/1986 | 02 | União Estável | 9 | 8 | 15 | 64,000 | 47 |
| 43777228 | MAICON DANILO PARDINHO PINHEIRO | 13/11/1993 | 00 | Solteiro | 13 | 5 | 14 | 64,000 | 48 |
| 44082886 | JULIANA OLIVEIRA GUERRA | 02/03/1995 | 00 | Solteiro | 10 | 8 | 14 | 64,000 | 49 |
| 43773052 | ISAIAS DE SOUZA MELO | 16/05/1975 | 02 | Casado | 10 | 9 | 12 | 62,000 | 50 |
| 44890397 | UBIRAJARA GOMES DA SILVA | 14/11/1986 | 00 | Solteiro | 8 | 9 | 14 | 62,000 | 51 |
| 43737650 | FLAVIA CASSIANO DA COSTA SANTOS | 25/05/1987 | 00 | Solteiro | 10 | 5 | 16 | 62,000 | 52 |
| 43956718 | IRANEIDE DIAS DA SILVA | 13/01/1989 | 00 | Solteiro | 12 | 4 | 15 | 62,000 | 53 |
| 44260431 | THAIS APARECIDA DE FARIA PRADO | 11/04/1994 | 00 | Solteiro | 12 | 4 | 15 | 62,000 | 54 |
| 46186280 | GUILHERME SILVA SANTOS | 25/09/1996 | 00 | Solteiro | 11 | 7 | 13 | 62,000 | 55 |
| 45389209 | VANESSA DE JESUS LEMES | 23/01/1997 | 00 | Solteiro | 13 | 6 | 12 | 62,000 | 56 |
| 43776175 | SUELLEN CHRISTINE DA SILVA COSTA | 11/04/1997 | 00 | Solteiro | 9 | 7 | 15 | 62,000 | 57 |
| 46298320 | GABRIEL RODOLFO RUFINO | 05/08/1997 | 00 | Solteiro | 11 | 9 | 11 | 62,000 | 58 |
| 43898521 | ANA CAROLINA CAMPOS NUNES | 06/03/1999 | 00 | Solteiro | 10 | 6 | 15 | 62,000 | 59 |
| 46224602 | KLEYS FALCAO DUARTE | 07/10/1986 | 01 | Solteiro | 13 | 5 | 12 | 60,000 | 60 |
| 44432267 | LUARA SIQUEIRA DE OLIVEIRA | 07/06/1992 | 01 | Solteiro | 11 | 4 | 15 | 60,000 | 61 |
| 43786685 | LUIZ JUNIOR DA ROCHA CATALDI | 24/03/1980 | 00 | Casado | 8 | 4 | 18 | 60,000 | 62 |
| 46270426 | ELIOSMAR PRAXEDES DA SILVA | 04/09/1984 | 00 | Solteiro | 8 | 5 | 17 | 60,000 | 63 |
| 43934471 | JEFFERSON LIMA MENDES LEITE | 11/12/1996 | 00 | Solteiro | 12 | 2 | 16 | 60,000 | 64 |
| 44263007 | DANIEL CAMPOS DE MACEDO | 11/04/1985 | 02 | Casado | 11 | 4 | 14 | 58,000 | 65 |
| 45822336 | DANIELA DE ARAUJO CARDOSO | 04/09/1980 | 01 | Casado | 10 | 2 | 17 | 58,000 | 66 |
| 45670854 | JOSUE DO NASCIMENTO MATEUS | 04/01/1986 | 01 | Casado | 14 | 1 | 14 | 58,000 | 67 |
| 43938825 | MONIZE DA ANUNCIACAO GUIMARAES | 07/08/1993 | 01 | Solteiro | 11 | 4 | 14 | 58,000 | 68 |
| 43794246 | JACQUELINE RODRIGUES DE SOUZA | 12/03/1996 | 00 | Casado | 9 | 6 | 14 | 58,000 | 69 |
| 44826770 | ADONIRAN BEZERRA | 11/10/1969 | 02 | União Estável | 9 | 6 | 14 | 58,000 | 70 |
| 44016395 | DANIELA FRANCISQUINI | 09/01/1986 | 00 | Solteiro | 10 | 3 | 16 | 58,000 | 71 |
| 45465568 | CINTIA BARBOSA DOS SANTOS | 27/12/1986 | 00 | Solteiro | 13 | 4 | 12 | 58,000 | 72 |
| 43956408 | VIVIANE DE MORAIS | 23/03/1987 | 00 | Solteiro | 9 | 5 | 15 | 58,000 | 73 |
| 46015647 | JUCENIR SIMIANO DAMINELLI | 20/05/1989 | 00 | Solteiro | 8 | 6 | 15 | 58,000 | 74 |
| 45910766 | CRISTIANE DE OLIVEIRA FORTE | 18/04/1991 | 02 | Separado | 10 | 5 | 14 | 58,000 | 75 |
| 45089582 | ALAM KELVIN OLIVEIRA DOS SANTOS | 13/09/1991 | 00 | Solteiro | 13 | 2 | 14 | 58,000 | 76 |
| 44424221 | EVERTON ARANTES | 01/05/1992 | 00 | Solteiro | 7 | 5 | 17 | 58,000 | 77 |
| 45703981 | LETICIA DOS SANTOS BASSO | 21/01/1997 | 00 | Solteiro | 10 | 6 | 13 | 58,000 | 78 |
| 43790879 | LUAN ALVES DE OLIVEIRA | 20/12/1997 | 00 | Solteiro | 11 | 5 | 13 | 58,000 | 79 |
| 45057206 | RENATA PAULINO BORGES | 11/09/1993 | 01 | Casado | 9 | 3 | 16 | 56,000 | 80 |
| 46279253 | VANESSA BARBOSA DANTAS | 30/09/1982 | 01 | Solteiro | 10 | 7 | 11 | 56,000 | 81 |
| 43869173 | TELMA JULIANE TRINDADE SILVA | 09/09/1988 | 01 | Solteiro | 6 | 5 | 17 | 56,000 | 82 |
| 43789587 | DAYANE APARECIDA BOTELHO PEIXOTO | 31/05/1993 | 01 | Solteiro | 8 | 4 | 16 | 56,000 | 83 |
| 46291610 | TATYANE APARECIDA PIRES DOS SANTOS | 25/11/1993 | 01 | Solteiro | 11 | 4 | 13 | 56,000 | 84 |
| 44923341 | NATALIA CRISTINA VILAS BOAS PEDRO | 13/10/1994 | 01 | Solteiro | 11 | 3 | 14 | 56,000 | 85 |
| 45584397 | JANDIRA ALVES ROCHA | 03/01/1987 | 00 | Casado | 10 | 4 | 14 | 56,000 | 86 |
| 44715277 | ADAVANIL DO NASCIMENTO | 04/08/1973 | 01 | Outros | 12 | 3 | 13 | 56,000 | 87 |
| 45646740 | DOUGLAS PEREIRA DE AZEVEDO | 20/08/1975 | 00 | Solteiro | 9 | 1 | 18 | 56,000 | 88 |
| 44594968 | DANIEL NOGUEIRA DE LIMA SILVA | 09/07/1978 | 00 | Solteiro | 11 | 3 | 14 | 56,000 | 89 |
| 44203330 | ADRIANA ALVES OLIVEIRA | 03/10/1981 | 01 | Divorciado | 9 | 3 | 16 | 56,000 | 90 |
| 44094485 | RENAN ANTONIO VIEIRA DA SILVA | 13/06/1988 | 00 | Solteiro | 8 | 3 | 17 | 56,000 | 91 |
| 43849261 | CINTIA VERROCHIO DOS SANTOS | 06/08/1988 | 00 | Solteiro | 9 | 6 | 13 | 56,000 | 92 |
| 45916381 | RENAN DA SILVA SANTANA | 13/02/1990 | 00 | Solteiro | 7 | 1 | 20 | 56,000 | 93 |
| 43763383 | JULIANA GUEDES DE ALMEIDA | 03/09/1993 | 00 | Solteiro | 11 | 4 | 13 | 56,000 | 94 |
| 43739776 | ANA CAROLINA ALVES OLIVEIRA | 01/05/1995 | 00 | Solteiro | 10 | 6 | 12 | 56,000 | 95 |
| 45563845 | VANDERSON BEZERRA DA SILVA | 01/09/1995 | 00 | Solteiro | 9 | 4 | 15 | 56,000 | 96 |
| 43893961 | FERNANDA AKEMY TAKUSI YAMADA | 01/07/1997 | 00 | Solteiro | 10 | 3 | 15 | 56,000 | 97 |
| 44165900 | GABRIEL NILSON DE OLIVEIRA CARVALHO | 14/12/1999 | 00 | Solteiro | 8 | 10 | 10 | 56,000 | 98 |
| 43782531 | LEANDRO DA SILVA BARBARA | 28/08/1988 | 03 | Casado | 7 | 4 | 16 | 54,000 | 99 |
| 43756808 | MARCELO DA SILVA ANDREASSA | 15/11/1971 | 02 | Casado | 7 | 5 | 15 | 54,000 | 100 |
| 45551677 | VALNEY ALVES DOS SANTOS | 30/08/1988 | 02 | Casado | 7 | 4 | 16 | 54,000 | 101 |
| 46228551 | ANDERSON RIBEIRO DA SILVA | 10/10/1979 | 01 | Casado | 8 | 1 | 18 | 54,000 | 102 |
| 46036121 | ALESSANDRO JOSE DA SILVA | 29/03/1980 | 01 | Casado | 9 | 4 | 14 | 54,000 | 103 |
| 44516207 | LUAN LUCENA | 11/10/1993 | 01 | Solteiro | 9 | 4 | 14 | 54,000 | 104 |
| 45128790 | FRANCISCO DAS CHAGAS RIBEIRO DE ALENCAR | 02/02/1977 | 00 | Casado | 8 | 5 | 14 | 54,000 | 105 |
| 45122725 | CAMILA CYNTHIA DE ALMEIDA BORRO | 11/12/1990 | 00 | Casado | 10 | 4 | 13 | 54,000 | 106 |
| 43732836 | ENIO CARLOS DA SILVA | 01/12/1978 | 03 | União Estável | 11 | 3 | 13 | 54,000 | 107 |
| 45266484 | JOAO RICARDO BARBOSA | 27/12/1978 | 01 | União Estável | 9 | 5 | 13 | 54,000 | 108 |
| 43991572 | JUSSIARA DE OLIVEIRA CRUZ | 15/02/1980 | 00 | Solteiro | 11 | 3 | 13 | 54,000 | 109 |
| 44165609 | CARLOS RODRIGO SELLA DOS SANTOS | 03/05/1982 | 01 | União Estável | 11 | 4 | 12 | 54,000 | 110 |
| 45611874 | TIAGO PEREIRA DOS SANTOS | 29/03/1984 | 00 | Solteiro | 11 | 3 | 13 | 54,000 | 111 |
| 43865402 | APARECIDA DOS SANTOS CAVALCANTI | 17/07/1984 | 00 | Solteiro | 10 | 2 | 15 | 54,000 | 112 |
| 45890315 | JANAINA DO NASCIMENTO PEREIRA | 21/12/1987 | 00 | Solteiro | 9 | 2 | 16 | 54,000 | 113 |
| 44344341 | LAIS VIEIRA RIBEIRO | 25/03/1988 | 00 | Solteiro | 10 | 2 | 15 | 54,000 | 114 |
| 44071949 | NILTON DALSICO DE OLIVEIRA | 16/03/1989 | 01 | União Estável | 8 | 7 | 12 | 54,000 | 115 |
| 45988579 | WAGNER OLIVEIRA PERES | 04/09/1989 | 00 | Solteiro | 8 | 5 | 14 | 54,000 | 116 |
| 44529589 | STEFANY LIMA ROMEIRO | 14/07/1990 | 00 | Solteiro | 6 | 6 | 15 | 54,000 | 117 |
| 43779140 | JOAO RAFAEL HERREIRA ARAUJO | 25/12/1990 | 00 | Solteiro | 11 | 6 | 10 | 54,000 | 118 |
| 44254911 | ALICE ARAUJO ROCHA | 13/09/1994 | 00 | Solteiro | 11 | 3 | 13 | 54,000 | 119 |
| 45729573 | DOUGLAS VINICIUS SILVA MATOS | 31/10/1994 | 00 | Solteiro | 9 | 4 | 14 | 54,000 | 120 |
| 45022330 | EWERTON EDER SANTOS SOUZA | 14/10/1996 | 00 | Solteiro | 8 | 7 | 12 | 54,000 | 121 |

| | | | | | | | | | |
|---|---|---|---|---|---|---|---|---|---|
| 44534710 | WAGNER DANILO DE OLIVEIRA | 28/12/1977 | 02 | Casado | 7 | 4 | 15 | 52,000 | 122 |
| 43835279 | RICARDO BANZATTO BEZERRA | 17/08/1990 | 02 | Casado | 7 | 6 | 13 | 52,000 | 123 |
| 44951507 | ANA PAULA DA SILVA SEVILHA | 30/06/1984 | 01 | Casado | 13 | 3 | 10 | 52,000 | 124 |
| 45364494 | VAGNER LUIZ DE OLIVEIRA | 23/10/1980 | 00 | Casado | 8 | 4 | 14 | 52,000 | 125 |
| 43955215 | HENRIQUE DE ALMEIDA BATISTA | 15/12/1995 | 00 | Casado | 10 | 5 | 11 | 52,000 | 126 |
| 43996175 | FABIOLA ROGERIA PEDROSO BRANDAO | 25/09/1978 | 01 | Divorciado | 9 | 2 | 15 | 52,000 | 127 |
| 44525478 | MIRIAN DE SOUZA MACIEL | 09/10/1981 | 01 | Divorciado | 10 | 3 | 13 | 52,000 | 128 |
| 46288422 | EDUARDO DIOLINO LOPES NETO | 12/02/1993 | 00 | Solteiro | 9 | 8 | 9 | 52,000 | 129 |
| 46170847 | ANA PAULA OCAMPOS LEITAO | 24/06/1996 | 00 | Solteiro | 9 | 4 | 13 | 52,000 | 130 |
| 44563876 | STEPHANIE DE FREITAS SARAIVA | 19/09/1998 | 00 | Solteiro | 12 | 3 | 11 | 52,000 | 131 |
| 43765335 | ROSEANE APARECIDA NAKAHARA | 01/08/1970 | 03 | Viúvo | 10 | 6 | 9 | 50,000 | 132 |
| 44186835 | RUBENS FERREIRA DA SILVA | 20/03/1964 | 01 | Casado | 7 | 5 | 13 | 50,000 | 133 |
| 46233210 | LEONIDAS MAIA DA SILVA JUNIOR | 18/12/1981 | 01 | Casado | 11 | 6 | 8 | 50,000 | 134 |
| 45111790 | TALITA RODRIGUES DOS REIS | 26/01/1989 | 01 | Casado | 8 | 3 | 14 | 50,000 | 135 |
| 45263221 | ELIANE BALDUINO DE MORAIS LARANJEIRA | 07/03/1990 | 00 | Casado | 9 | 3 | 13 | 50,000 | 136 |
| 43878709 | LETHICIA CATOIRA | 07/06/1974 | 03 | Divorciado | 8 | 4 | 13 | 50,000 | 137 |
| 44574835 | DEBORA GUGLIELMO | 27/04/1987 | 00 | Solteiro | 9 | 2 | 14 | 50,000 | 138 |
| 46093184 | LISANDRA TOLEDO FERRAZ | 15/04/1991 | 01 | Outros | 13 | 4 | 8 | 50,000 | 139 |
| 44442742 | DEBORA DOS SANTOS LEUS | 15/07/1991 | 00 | Solteiro | 8 | 4 | 13 | 50,000 | 140 |
| 44948379 | MATHEUS CAIQUE SIMOES MOURA | 04/01/1993 | 00 | Solteiro | 9 | 5 | 11 | 50,000 | 141 |
| 43932282 | JESSICA ALVES CAPANEMA DE OLIVEIRA | 22/06/1993 | 01 | União Estável | 9 | 3 | 13 | 50,000 | 142 |
| 46190643 | EDUARDO VINICIUS SELLA DOS SANTOS | 11/12/1995 | 00 | Solteiro | 11 | 3 | 11 | 50,000 | 143 |
| 43783490 | JOYCE NERY DA SILVA SANTOS | 17/09/1996 | 00 | Solteiro | 9 | 3 | 13 | 50,000 | 144 |
| 43744206 | AMANDA AZEVEDO PINTO | 06/10/1996 | 00 | Solteiro | 11 | 2 | 12 | 50,000 | 145 |

008 Analista em Saúde Enfermeiro
Habilitados

| Inscrição | Nome | Nascimento | Num.Filhos | E.Civil | LP | PS | CE | Nota | Class. |
|---|---|---|---|---|---|---|---|---|---|
| 46192646 | MARIANA BESERRA DE ANDRADE | 15/09/1987 | 00 | Solteiro | 9 | 12 | 19 | 80,000 | 1 |
| 46213660 | MELISSA ALMADA DE AMORIM | 24/07/1979 | 01 | Casado | 8 | 12 | 19 | 78,000 | 2 |
| 46196773 | BRUNA ROSEMARY AKERMAN SANTOS | 24/03/1988 | 00 | Solteiro | 9 | 11 | 19 | 78,000 | 3 |
| 46155910 | RUTE MARCONDES DE SOUZA | 25/02/1983 | 02 | Casado | 10 | 11 | 17 | 76,000 | 4 |
| 46191771 | MARILIA BESERRA DE ANDRADE NASCIMENTO | 15/09/1987 | 01 | Casado | 9 | 13 | 16 | 76,000 | 5 |
| 45371369 | KAMYLLA VITALINO VITOR BELLO | 03/04/1990 | 01 | Casado | 10 | 11 | 17 | 76,000 | 6 |
| 44690673 | ARETHA DE FATIMA DO AMARAL SANTOS | 14/05/1982 | 01 | Solteiro | 10 | 11 | 17 | 76,000 | 7 |
| 45385874 | LIGIA DA SILVA PAULO | 22/03/1972 | 02 | Divorciado | 8 | 9 | 21 | 76,000 | 8 |
| 46214429 | ANDRESSA SHIZUE INABA UCHIMA | 08/11/1979 | 02 | Casado | 10 | 12 | 15 | 74,000 | 9 |
| 44212194 | RITA DE CASSIA DUARTE DA COSTA | 06/02/1984 | 01 | Casado | 10 | 8 | 19 | 74,000 | 10 |
| 46232354 | LUIZ CESAR RODRIGUES VIEIRA | 21/05/1981 | 01 | Solteiro | 8 | 10 | 19 | 74,000 | 11 |
| 44150318 | TAMARA MISSÃO RIOS DE OLIVEIRA | 15/11/1990 | 00 | Casado | 8 | 14 | 15 | 74,000 | 12 |
| 44966490 | JULIANA TIRONI | 19/03/1978 | 00 | Solteiro | 9 | 11 | 17 | 74,000 | 13 |
| 46306579 | KESIA CRISTINA LOURENCO GOMES | 20/01/1989 | 00 | Divorciado | 9 | 12 | 16 | 74,000 | 14 |
| 45849803 | NAZARE DE SOUZA LIMA SIQUEIRA | 02/02/1984 | 02 | Casado | 7 | 9 | 20 | 72,000 | 15 |
| 43768792 | LARISSA ROSARIO DE ANDRADE MAZEU | 22/09/1987 | 02 | Casado | 9 | 10 | 17 | 72,000 | 16 |
| 44470452 | MARINES GUDIM DE SOUZA | 03/11/1979 | 01 | Casado | 10 | 9 | 17 | 72,000 | 17 |
| 46130829 | FABIANA ALVES DE OLIVEIRA MARCONDES | 30/03/1991 | 00 | Casado | 6 | 10 | 20 | 72,000 | 18 |
| 44932219 | ANA PAULA CERQUEIRA DA SILVA | 26/12/1983 | 00 | Solteiro | 8 | 10 | 18 | 72,000 | 19 |
| 44578482 | DIRCELENA TARDELLI PIKUNAS | 05/11/1967 | 02 | Casado | 7 | 9 | 19 | 70,000 | 20 |
| 45622574 | TALITA MARA DA CRUZ LEITE | 10/06/1983 | 02 | Solteiro | 6 | 10 | 19 | 70,000 | 21 |
| 44118236 | FATIMA ARTHUZO PINTO | 04/12/1978 | 01 | Solteiro | 9 | 11 | 15 | 70,000 | 22 |
| 45965900 | MONICA GONCALVES DA COSTA | 21/06/1989 | 00 | Casado | 6 | 12 | 17 | 70,000 | 23 |
| 46196099 | MARIANA MENDES SIMON | 20/05/1975 | 03 | União Estável | 8 | 11 | 16 | 70,000 | 24 |
| 46257594 | SELMA MAYUMI ONIZUKA | 18/10/1978 | 01 | União Estável | 8 | 11 | 16 | 70,000 | 25 |
| 46251952 | THAIS ADELINO BARBOSA | 15/04/1988 | 00 | Solteiro | 8 | 10 | 17 | 70,000 | 26 |
| 44041837 | ANA PAULA ESTEVAM SILVA | 07/07/1973 | 03 | Casado | 9 | 10 | 15 | 68,000 | 27 |
| 43776310 | MONIQUE RAFAELA TEIXEIRA ANDRADE PEREIRA | 12/10/1986 | 03 | Casado | 7 | 10 | 17 | 68,000 | 28 |
| 44208197 | SIMONE CRISTINA DE CARVALHO SOUSA | 12/07/1978 | 02 | Casado | 7 | 10 | 17 | 68,000 | 29 |
| 44172087 | ELISABETE MARIA DA SILVA ROSA | 21/01/1980 | 02 | Casado | 8 | 8 | 18 | 68,000 | 30 |
| 43828914 | ADRIANA CRISTINA RIBEIRO | 17/03/1978 | 01 | Casado | 7 | 9 | 18 | 68,000 | 31 |
| 46244174 | GLORIA APARECIDA DE OLIVEIRA | 01/06/1966 | 02 | Divorciado | 8 | 10 | 16 | 68,000 | 32 |
| 44469020 | RENATA CRISTINA DA SILVA PINTO | 15/12/1974 | 01 | Divorciado | 5 | 11 | 18 | 68,000 | 33 |
| 44144733 | VINICIUS CANEPA | 26/05/1977 | 02 | União Estável | 10 | 9 | 15 | 68,000 | 34 |
| 44508735 | REGIANE MORAIS DE OLIVEIRA | 17/11/1984 | 00 | Divorciado | 7 | 8 | 19 | 68,000 | 35 |
| 44516037 | DAIANE SCHOTT LEMES | 23/07/1985 | 00 | Solteiro | 8 | 8 | 18 | 68,000 | 36 |
| 45890706 | ANNIE THAYNA AVELINO CERQUEIRA | 12/03/1993 | 00 | Solteiro | 8 | 10 | 16 | 68,000 | 37 |
| 45474320 | SIEGLINDER LARISSA BEULKE | 30/08/1993 | 00 | Solteiro | 8 | 11 | 15 | 68,000 | 38 |
| 44173164 | REGINA BARBOSA DE MORAIS | 06/06/1980 | 04 | Casado | 6 | 8 | 19 | 66,000 | 39 |
| 44150725 | PATRICIA PEREIRA AMIKY | 04/07/1977 | 03 | Casado | 8 | 7 | 18 | 66,000 | 40 |
| 44657404 | CLAUDIA ALVES ANDRADE DE ASSIS | 13/04/1973 | 02 | Casado | 4 | 12 | 17 | 66,000 | 41 |
| 43940552 | DANILO MOREIRA PEREIRA | 11/11/1984 | 02 | Casado | 9 | 11 | 13 | 66,000 | 42 |
| 45152705 | DENISE MORAIS DA SILVA | 31/01/1982 | 01 | Casado | 9 | 8 | 16 | 66,000 | 43 |
| 45816026 | THAIS MENDONCA COUTO MOREIRA | 05/02/1982 | 01 | Casado | 8 | 8 | 17 | 66,000 | 44 |
| 44513852 | MABEL APARECIDA GOMES DOS SANTOS | 06/11/1986 | 01 | Casado | 6 | 10 | 17 | 66,000 | 45 |
| 46311920 | KAJUZELICA MERILYM DA SILVA | 09/08/1980 | 01 | Solteiro | 5 | 7 | 21 | 66,000 | 46 |
| 43758703 | ANA CAROLINA DE OLIVEIRA SANTOS | 28/06/1994 | 01 | Solteiro | 9 | 9 | 15 | 66,000 | 47 |
| 44948085 | ADELAINY CRISTINA DA SILVA OLIVEIRA | 12/07/1982 | 00 | Casado | 8 | 7 | 18 | 66,000 | 48 |
| 44716516 | DANIELLE ORTIZ DE CAMARGO SOUZA | 08/12/1981 | 02 | União Estável | 5 | 9 | 19 | 66,000 | 49 |
| 46191640 | PAULA MACIEL ARANTES | 18/12/1983 | 02 | Divorciado | 8 | 10 | 15 | 66,000 | 50 |
| 46042814 | PRICIANA TEIXEIRA QUEIROZ | 10/04/1993 | 00 | Solteiro | 8 | 8 | 17 | 66,000 | 51 |
| 46191950 | ALOMA DA SILVA CORREA | 13/06/1996 | 00 | Solteiro | 9 | 8 | 16 | 66,000 | 52 |

| | | | | | | | | | |
|---|---|---|---|---|---|---|---|---|---|
| 44802390 | GIOVANNA ANDREOTI | 18/12/1997 | 00 | Solteiro | 9 | 10 | 14 | 66,000 | 53 |
| 45502692 | ALESSANDRA GARCIA EMERICK MOREIRA | 02/03/1972 | 03 | Casado | 7 | 9 | 16 | 64,000 | 54 |
| 43928870 | JULIANA CRISTINA GUIA PEREIRA | 17/05/1984 | 02 | Casado | 6 | 9 | 17 | 64,000 | 55 |
| 44202148 | ROGERIO COSTA ALVES | 25/02/1971 | 01 | Casado | 7 | 11 | 14 | 64,000 | 56 |
| 46323961 | YARA DE CAMPOS COSTA DE CASTRO | 27/02/1973 | 01 | Casado | 8 | 11 | 13 | 64,000 | 57 |
| 44542461 | ALEXANDRE TEIXEIRA BOUERI | 27/07/1977 | 01 | Casado | 7 | 8 | 17 | 64,000 | 58 |
| 45978247 | ANA PAULA MARQUES DA SILVA LIMA | 06/05/1984 | 01 | Casado | 7 | 7 | 18 | 64,000 | 59 |
| 46176179 | HENRIANA VELOSO BORGES CHAMMAS | 13/07/1984 | 01 | Casado | 8 | 9 | 15 | 64,000 | 60 |
| 44204760 | CLESIA TEIXEIRA DA SILVA | 16/04/1983 | 01 | Solteiro | 9 | 9 | 14 | 64,000 | 61 |
| 43760830 | JEFFERSON DE SOUZA | 27/04/1984 | 00 | Casado | 9 | 10 | 13 | 64,000 | 62 |
| 46323406 | VANESSA DOS SANTOS ORIOLI | 09/03/1989 | 00 | Casado | 7 | 7 | 18 | 64,000 | 63 |
| 44220626 | MICHELLE MOSNA TOUSO | 05/09/1990 | 00 | Casado | 8 | 9 | 15 | 64,000 | 64 |
| 44399510 | JOSELMA SILVA MOREIRA | 06/12/1974 | 01 | Divorciado | 9 | 10 | 13 | 64,000 | 65 |
| 44597452 | SHIRLEY REZENDE DE MELO | 13/04/1975 | 01 | Separado | 7 | 9 | 16 | 64,000 | 66 |
| 45070261 | CASSIA CRISTINA DE LIMA | 11/08/1976 | 00 | Solteiro | 9 | 9 | 14 | 64,000 | 67 |
| 43751504 | LUANA RIBEIRO DA SILVA | 24/05/1986 | 00 | Solteiro | 8 | 9 | 15 | 64,000 | 68 |
| 45842043 | ELIZANGELA CARVALHO DE AZEVEDO | 19/08/1986 | 00 | Solteiro | 7 | 9 | 16 | 64,000 | 69 |
| 45358400 | DANIEL DE JESUS MOREIRA | 10/03/1987 | 00 | União Estável | 7 | 9 | 16 | 64,000 | 70 |
| 44393016 | THAIS REGINA SANTI | 21/02/1990 | 00 | Solteiro | 7 | 6 | 19 | 64,000 | 71 |
| 46063714 | ADRIANA DAS GRACAS SILVA ROSA | 05/08/1979 | 02 | Casado | 7 | 9 | 15 | 62,000 | 72 |
| 46154221 | FERNANDA CARVALHO DE MATOS REIS | 05/07/1981 | 02 | Casado | 6 | 10 | 15 | 62,000 | 73 |
| 43779280 | DIOGO AMAZONAS ALMEIDA | 16/08/1983 | 02 | Casado | 9 | 6 | 16 | 62,000 | 74 |
| 46199136 | DANIELLE ALICE TEODORO DOS REIS | 18/11/1983 | 02 | Casado | 7 | 8 | 16 | 62,000 | 75 |
| 45328544 | SILVIA NANCY RAMOS RABELLO | 17/05/1971 | 01 | Casado | 7 | 8 | 16 | 62,000 | 76 |
| 43769721 | ALINE MENEZES RODRIGUES PACHECO | 12/09/1979 | 01 | Casado | 9 | 9 | 13 | 62,000 | 77 |
| 46164944 | ELIAS SOARES DA SILVA | 20/03/1981 | 01 | Casado | 6 | 9 | 16 | 62,000 | 78 |
| 45815054 | FELIPE ALVES MOREIRA | 13/11/1985 | 01 | Casado | 7 | 9 | 15 | 62,000 | 79 |
| 46211047 | CASSIA ALVARENGA CORREA DE SOUSA | 22/05/1987 | 01 | Casado | 6 | 8 | 17 | 62,000 | 80 |
| 44503334 | MARIA SUELY DA SILVA | 15/10/1974 | 01 | Solteiro | 8 | 6 | 17 | 62,000 | 81 |
| 43865208 | ELZA DE SIQUEIRA FEITAL | 31/03/1982 | 01 | Solteiro | 5 | 7 | 19 | 62,000 | 82 |
| 45485909 | DANIELA SOARES DE OLIVEIRA | 12/06/1983 | 01 | Solteiro | 7 | 10 | 14 | 62,000 | 83 |
| 45921806 | SELMA DE OLIVEIRA MARTINS | 01/09/1968 | 00 | Casado | 7 | 9 | 15 | 62,000 | 84 |
| 45130809 | VANESSA MENDES DE OLIVEIRA | 05/10/1987 | 00 | Casado | 7 | 9 | 15 | 62,000 | 85 |
| 46175660 | ALICIA SAMPAIO PINA | 12/08/1989 | 00 | Casado | 8 | 7 | 16 | 62,000 | 86 |
| 46330879 | BRUNA APARECIDA REIS MONTES CLARINDO | 14/01/1994 | 00 | Casado | 7 | 9 | 15 | 62,000 | 87 |
| 43741720 | SOLANGE MARTINS | 23/05/1971 | 03 | Divorciado | 7 | 7 | 17 | 62,000 | 88 |
| 44536186 | ANDERSON ADELINO PEREIRA | 13/05/1973 | 00 | Solteiro | 6 | 8 | 17 | 62,000 | 89 |
| 44611528 | NEUSA DE JESUS PINTO | 24/01/1976 | 01 | União Estável | 6 | 9 | 16 | 62,000 | 90 |
| 45839581 | MARIA APARECIDA CARDOSO SANTOS | 29/07/1977 | 00 | Solteiro | 8 | 7 | 16 | 62,000 | 91 |
| 43759688 | MARCELA CRISTINA FERREIRA DA SILVA | 24/07/1985 | 00 | Solteiro | 6 | 9 | 16 | 62,000 | 92 |
| 46293191 | ISABELLA ALMEIDA DE SOUZA | 06/04/1991 | 00 | Solteiro | 8 | 6 | 17 | 62,000 | 93 |
| 46245227 | OSCAR WILLIAN DE OLIVEIRA | 11/07/1993 | 00 | Solteiro | 9 | 7 | 15 | 62,000 | 94 |
| 44240856 | JESSICA AISLIN DOS SANTOS | 20/12/1993 | 00 | União Estável | 6 | 9 | 16 | 62,000 | 95 |
| 44605650 | DJANIRA MARIA BARBOSA | 28/09/1976 | 02 | Casado | 7 | 9 | 14 | 60,000 | 96 |
| 46324682 | JULIANA LEITE BARRETO DA CRUZ | 07/04/1977 | 02 | Casado | 10 | 7 | 13 | 60,000 | 97 |
| 45274363 | CAROLINA BUCK SILVA DA LUZ | 08/06/1977 | 02 | Casado | 7 | 8 | 15 | 60,000 | 98 |
| 45947325 | MIRACI SOARES MORAIS DE SOUZA | 01/08/1980 | 02 | Casado | 7 | 9 | 14 | 60,000 | 99 |
| 46314067 | SABRINA DE SIQUEIRA FRANCO DE MELO | 23/09/1981 | 02 | Casado | 6 | 8 | 16 | 60,000 | 100 |
| 45522863 | JULIANE FERREIRA CHAVES GASETTA | 10/04/1983 | 02 | Casado | 9 | 7 | 14 | 60,000 | 101 |
| 46155902 | FLAVIA REGINA FRACAROLI LEITE | 20/09/1983 | 01 | Casado | 8 | 4 | 18 | 60,000 | 102 |
| 46197826 | NATALIA APARECIDA DOMINGUES LINS | 08/12/1984 | 01 | Casado | 7 | 9 | 14 | 60,000 | 103 |
| 43859259 | GISELLE DE ANDRADE BARBOSA DOS SANTOS | 18/12/1984 | 01 | Casado | 8 | 8 | 14 | 60,000 | 104 |
| 44764910 | KARINA ADRIANI MOREIRA | 01/06/1980 | 02 | Solteiro | 9 | 8 | 13 | 60,000 | 105 |
| 44067429 | RITA DE CASSIA PINHEIRO SALAZAR | 04/08/1975 | 01 | Solteiro | 9 | 6 | 15 | 60,000 | 106 |
| 46225250 | FERNANDA DE MAGALHAES SIMAS | 03/09/1992 | 01 | Solteiro | 7 | 8 | 15 | 60,000 | 107 |
| 44774290 | ZILMA COELHO DE SOUZA | 09/02/1976 | 00 | Casado | 7 | 7 | 16 | 60,000 | 108 |
| 46252878 | CECILIA DA SILVA MAIA INAGAKI | 30/09/1982 | 00 | Casado | 3 | 10 | 17 | 60,000 | 109 |
| 46167897 | ELIANA DA SILVA | 30/04/1968 | 03 | Divorciado | 8 | 9 | 13 | 60,000 | 110 |
| 44182511 | PATRICIA CRISTINA GUIMARAES | 02/07/1973 | 04 | Divorciado | 7 | 11 | 12 | 60,000 | 111 |
| 46177574 | EDUARDO GOMES | 13/05/1974 | 02 | Divorciado | 7 | 7 | 16 | 60,000 | 112 |
| 43910106 | MARIA SOLANGE DE SOUZA | 28/01/1976 | 02 | Divorciado | 6 | 7 | 17 | 60,000 | 113 |
| 45159211 | MARIA ELIZANIA RUFINO DA SILVA | 29/05/1976 | 02 | Divorciado | 5 | 11 | 14 | 60,000 | 114 |
| 44752571 | JANE MOREIRA DA SILVA | 13/05/1977 | 00 | Solteiro | 4 | 10 | 16 | 60,000 | 115 |
| 46237399 | ARABELA GUIMARAES DE CARVALHO | 12/08/1982 | 00 | Solteiro | 5 | 10 | 15 | 60,000 | 116 |
| 45292760 | ADRIANA VIEIRA DA SILVA | 29/10/1982 | 01 | Separado | 6 | 7 | 17 | 60,000 | 117 |
| 45922152 | CARLOS ALEXANDRE DE OLIVEIRA PEIXOTO | 06/08/1983 | 00 | Solteiro | 7 | 6 | 17 | 60,000 | 118 |
| 44723849 | KAROLINE NAGATANI BELITARDO | 28/09/1983 | 01 | Divorciado | 8 | 6 | 16 | 60,000 | 119 |
| 44871910 | DANIELLA CRISTINA DE LIMA LEMOS | 21/11/1983 | 00 | Solteiro | 7 | 9 | 14 | 60,000 | 120 |
| 45982643 | GRAZIELA MANUCIO DA CUNHA | 17/03/1984 | 00 | Solteiro | 7 | 9 | 14 | 60,000 | 121 |
| 43733751 | GILSILANE SIQUEIRA | 28/08/1985 | 00 | Solteiro | 7 | 9 | 14 | 60,000 | 122 |
| 45297991 | LETICIA DE FARIA ALVES | 14/09/1986 | 00 | Solteiro | 8 | 6 | 16 | 60,000 | 123 |
| 44214138 | JOAO PAULO SHIMADA CURSINO DOS SANTOS | 04/03/1988 | 00 | Solteiro | 7 | 10 | 13 | 60,000 | 124 |
| 43786782 | LARISSA DE ALMEIDA PINTO | 05/04/1988 | 01 | União Estável | 7 | 10 | 13 | 60,000 | 125 |
| 46308326 | SIMONE MOTA DE CARVALHO | 15/09/1988 | 00 | Solteiro | 8 | 7 | 15 | 60,000 | 126 |
| 44983450 | ELAINE DE FATIMA MACHADO SILVA | 31/07/1989 | 00 | Solteiro | 5 | 9 | 16 | 60,000 | 127 |
| 44493886 | EVERTON HENRIQUE PEREIRA | 26/11/1989 | 00 | Solteiro | 7 | 10 | 13 | 60,000 | 128 |
| 44225342 | JOCIELE CRISTINA DA SILVA | 10/08/1990 | 00 | Solteiro | 7 | 10 | 13 | 60,000 | 129 |
| 46276220 | ANNYELLE FRANCO MOURA | 13/01/1992 | 00 | Solteiro | 4 | 10 | 16 | 60,000 | 130 |
| 46310886 | GABRIELA MIRANDA CUSTODIO | 21/07/1992 | 00 | Solteiro | 5 | 10 | 15 | 60,000 | 131 |

| | | | | | | | | | |
|---|---|---|---|---|---|---|---|---|---|
| 45881308 | IALY BORGES DE MOURA | 29/03/1995 | 00 | Solteiro | 8 | 9 | 13 | 60,000 | 132 |
| 45303720 | LETICIA DUARTE SOUZA | 27/05/1997 | 00 | Solteiro | 8 | 10 | 12 | 60,000 | 133 |
| 44190689 | MARIA APARECIDA ALVES FERNANDES RIBEIRO | 30/08/1956 | 02 | Casado | 7 | 5 | 17 | 58,000 | 134 |
| 45139695 | REGINA VIEIRA ROCHA SANTOS | 23/09/1962 | 03 | Casado | 7 | 8 | 14 | 58,000 | 135 |
| 44407734 | ALINE MORAIS RAMOS SILVA | 19/07/1979 | 03 | Casado | 4 | 8 | 17 | 58,000 | 136 |
| 44294018 | ANA MARIA ROSA DE CARVALHO | 19/03/1970 | 02 | Casado | 7 | 7 | 15 | 58,000 | 137 |
| 44084668 | PATRICIA DE SOUZA E SILVA | 09/05/1976 | 02 | Casado | 7 | 7 | 15 | 58,000 | 138 |
| 43782450 | RENATO SILVESTRE DA SILVA | 13/02/1980 | 02 | Casado | 7 | 7 | 15 | 58,000 | 139 |
| 43855369 | ALINE DE ANDRADE CAMPOS MAGALHAES | 28/05/1980 | 02 | Casado | 7 | 8 | 14 | 58,000 | 140 |
| 43733573 | RENATA DE OLIVEIRA RIOS DINIZ | 17/02/1985 | 02 | Casado | 7 | 9 | 13 | 58,000 | 141 |
| 46142584 | KAREN RUBIA BATISTA DE TOLEDO | 08/10/1985 | 02 | Casado | 7 | 6 | 16 | 58,000 | 142 |
| 43936024 | ADILEIA SOUZA FERNANDES DE LIMA | 04/03/1975 | 01 | Casado | 5 | 8 | 16 | 58,000 | 143 |
| 43901085 | ANA CRISTINA RODRIGUES DA SILVA MONTEIRO | 18/12/1977 | 01 | Casado | 6 | 9 | 14 | 58,000 | 144 |
| 46279261 | ADRIANA MEDEIROS MONTEIRO DA CRUZ | 15/04/1980 | 01 | Casado | 6 | 10 | 13 | 58,000 | 145 |
| 44612966 | ROBERTA EMANUELLE RIBEIRO MUNIZ | 08/12/1982 | 01 | Casado | 6 | 7 | 16 | 58,000 | 146 |
| 46158014 | MIRELA GERALDA ISAIAS CORRA | 18/06/1983 | 01 | Casado | 6 | 6 | 17 | 58,000 | 147 |
| 45250502 | DEBORA CRISTINA PAES DE CARVALHO | 27/05/1985 | 01 | Casado | 6 | 7 | 16 | 58,000 | 148 |
| 46212779 | JANIELY KARINA DE ARAUJO FREITAS | 29/12/1985 | 01 | Casado | 6 | 7 | 16 | 58,000 | 149 |
| 45921059 | BRUNA JARDIM DE OLIVEIRA | 10/11/1988 | 01 | Casado | 7 | 7 | 15 | 58,000 | 150 |
| 43855636 | NEIMI SALDANHA | 14/10/1974 | 02 | Solteiro | 6 | 7 | 16 | 58,000 | 151 |
| 46330496 | ROSANGELA PEREIRA MEIRA | 08/03/1980 | 02 | Solteiro | 7 | 6 | 16 | 58,000 | 152 |
| 46159762 | ANA LIDIA DA SILVA BUENO | 18/05/1979 | 01 | Solteiro | 7 | 5 | 17 | 58,000 | 153 |
| 43743080 | MILENA GUIMARAES COELHO | 10/05/1982 | 01 | Solteiro | 5 | 11 | 13 | 58,000 | 154 |
| 43941010 | LARISSA ALINA TEIXEIRA RODRIGUES | 09/01/1989 | 01 | Solteiro | 7 | 10 | 12 | 58,000 | 155 |
| 45794324 | RUBIA HELENA SANTANA CALLEGARI | 26/05/1994 | 01 | Solteiro | 10 | 8 | 11 | 58,000 | 156 |
| 44441568 | RENATA ARAUJO FARIAS DA SILVA | 01/11/1981 | 00 | Casado | 8 | 8 | 13 | 58,000 | 157 |
| 46341595 | MARIANA ALVES VAZ | 23/03/1992 | 00 | Casado | 7 | 10 | 12 | 58,000 | 158 |
| 44940777 | MISLENE SILVA SANTOS | 20/05/1978 | 01 | Divorciado | 6 | 10 | 13 | 58,000 | 159 |
| 45851883 | HILDA CRISTINA RODRIGUES | 25/02/1980 | 02 | Separado | 7 | 7 | 15 | 58,000 | 160 |
| 46275037 | FRANCIMEIRE MARIA LIMA | 27/03/1980 | 01 | Divorciado | 7 | 9 | 13 | 58,000 | 161 |
| 46030638 | ELIZA EIKO ONO | 14/02/1982 | 00 | Solteiro | 7 | 8 | 14 | 58,000 | 162 |
| 44015330 | WANESSA NOGUEIRA MONTEIRO | 19/04/1982 | 00 | União Estável | 7 | 8 | 14 | 58,000 | 163 |
| 45427569 | ISABELLA BASTOS NOGUEIRA | 04/05/1983 | 03 | Outros | 6 | 9 | 14 | 58,000 | 164 |
| 46309691 | FERNANDA CORDIOLI CHACON | 05/03/1984 | 01 | Divorciado | 6 | 9 | 14 | 58,000 | 165 |
| 44886810 | MARIANA SANTOS | 18/01/1990 | 00 | Solteiro | 9 | 7 | 13 | 58,000 | 166 |
| 44899785 | BRUNA HELENA MILANDA OLIVEIRA | 04/03/1990 | 00 | Solteiro | 7 | 9 | 13 | 58,000 | 167 |
| 45613150 | JUNIA PISANESCHI JARDIM ROCHA | 27/06/1992 | 00 | Solteiro | 7 | 7 | 15 | 58,000 | 168 |
| 45086443 | EMELLY CRISTINA TRACZ | 26/09/1993 | 00 | Solteiro | 8 | 7 | 14 | 58,000 | 169 |
| 43741223 | WALLACE SINATRA LEITE DA SILVA | 05/03/1996 | 00 | Solteiro | 8 | 9 | 12 | 58,000 | 170 |
| 44134134 | BARBARA TORRES CARNEIRO SILVA | 29/03/1996 | 00 | Solteiro | 9 | 7 | 13 | 58,000 | 171 |
| 44867204 | MARIA PAULA CAVALCA FURTADO DE MEDEIROS | 18/06/1998 | 00 | Solteiro | 7 | 9 | 13 | 58,000 | 172 |
| 46079874 | ANA ADELIA DE SOUZA DO NASCIMENTO | 09/12/1965 | 03 | Viúvo | 3 | 9 | 16 | 56,000 | 173 |
| 44855150 | ELISETE DA SILVA PINTO RODRIGUES | 15/09/1973 | 03 | Casado | 5 | 5 | 18 | 56,000 | 174 |
| 45546720 | ANGELA MARIA LOPES EVANGELISTA | 07/01/1969 | 02 | Casado | 5 | 9 | 14 | 56,000 | 175 |
| 46315608 | ROSELI RODRIGUES DA SILVA NOGUEIRA | 06/07/1971 | 02 | Casado | 7 | 6 | 15 | 56,000 | 176 |
| 44904266 | ANA CLAUDIA LOPES CEZAR OLIVEIRA | 10/10/1972 | 02 | Casado | 5 | 9 | 14 | 56,000 | 177 |
| 46326626 | SUZANA CHEN LIAO | 23/02/1979 | 02 | Casado | 7 | 6 | 15 | 56,000 | 178 |
| 43746551 | FABIANA APARECIDA PORTO MENDES NASCIMENTO | 16/05/1980 | 02 | Casado | 5 | 10 | 13 | 56,000 | 179 |
| 45517975 | THAIS LEITE DE MORAES RIBEIRO | 25/09/1982 | 02 | Casado | 6 | 7 | 15 | 56,000 | 180 |
| 45972702 | ALESSANDRA BONTORIM DE SOUZA | 13/07/1971 | 01 | Casado | 7 | 6 | 15 | 56,000 | 181 |
| 45426481 | JOELMA GRAZIELA NEVES QUINTILIANO | 17/11/1980 | 01 | Casado | 7 | 10 | 11 | 56,000 | 182 |
| 44543050 | ANGELICA GUIMARAES DONATI BOUERI | 10/11/1983 | 01 | Casado | 8 | 7 | 13 | 56,000 | 183 |
| 44498071 | DAIANA DA SILVA LIMA AMARO | 04/02/1985 | 01 | Casado | 6 | 8 | 14 | 56,000 | 184 |
| 45261652 | MARIA CRISTINA GRECO SOARES DA SILVA | 08/09/1987 | 01 | Casado | 7 | 8 | 13 | 56,000 | 185 |
| 46191070 | NEUZA PEDRO | 20/03/1972 | 02 | Solteiro | 7 | 7 | 14 | 56,000 | 186 |
| 44252005 | EDVANIA AMORIM SALES | 30/12/1971 | 01 | Solteiro | 5 | 8 | 15 | 56,000 | 187 |
| 45156794 | ADELINA DARLI | 27/02/1973 | 01 | Solteiro | 4 | 6 | 18 | 56,000 | 188 |
| 45791740 | TANIA NARA DINIZ | 18/04/1987 | 01 | Solteiro | 4 | 9 | 15 | 56,000 | 189 |
| 43737102 | CAMILA GOMES DE OLIVEIRA SANTOS | 11/05/1989 | 01 | Solteiro | 6 | 7 | 15 | 56,000 | 190 |
| 46315101 | SANDRA RAMOS CALDAS MACHADO | 15/05/1972 | 00 | Casado | 6 | 10 | 12 | 56,000 | 191 |
| 44661339 | VANEIA CRISTINA MARQUETO DA SILVA | 29/09/1978 | 00 | Casado | 5 | 7 | 16 | 56,000 | 192 |
| 46201742 | LUCIANA GOMES FURTADO | 18/08/1983 | 00 | Casado | 6 | 7 | 15 | 56,000 | 193 |
| 43857736 | JESSICA APARECIDA NAREZI DOMICIANO | 17/03/1988 | 00 | Casado | 5 | 9 | 14 | 56,000 | 194 |
| 44148321 | SANDRA HELENA MACEDO MARCONDES | 28/12/1979 | 00 | Solteiro | 9 | 8 | 11 | 56,000 | 195 |
| 46167773 | TIAGO MEIRA E CAMPOS | 07/08/1980 | 01 | Divorciado | 6 | 9 | 13 | 56,000 | 196 |
| 46259279 | DAGMAR MARIA JOSE DE CARVALHO | 14/09/1980 | 00 | Solteiro | 7 | 6 | 15 | 56,000 | 197 |
| 45328048 | SIMONE APARECIDA DIVINO | 20/05/1981 | 00 | Solteiro | 6 | 7 | 15 | 56,000 | 198 |
| 44545800 | ALEXANDRA MARCONDES | 25/09/1981 | 02 | União Estável | 5 | 10 | 13 | 56,000 | 199 |
| 44742673 | ISIS TATIANE ARAUJO OSUGI | 05/03/1983 | 00 | Divorciado | 9 | 7 | 12 | 56,000 | 200 |
| 46020411 | FERNANDA DO VALLE TIBURCIO ALVES | 22/03/1983 | 00 | Divorciado | 7 | 6 | 15 | 56,000 | 201 |
| 44298820 | JULIANA APARECIDA ANGELO | 13/10/1983 | 00 | Solteiro | 7 | 7 | 14 | 56,000 | 202 |
| 46325093 | JULIANA MOTA DE CARVALHO | 18/06/1984 | 00 | União Estável | 9 | 6 | 13 | 56,000 | 203 |
| 46130845 | SARAH DE ALMEIDA | 24/11/1986 | 00 | Solteiro | 8 | 8 | 12 | 56,000 | 204 |
| 43922600 | CAMILA MARIA DA COSTA | 25/10/1991 | 00 | Solteiro | 7 | 7 | 14 | 56,000 | 205 |
| 45936781 | LEONARDO FERREIRA DE SOUSA | 28/08/1992 | 00 | Solteiro | 5 | 9 | 14 | 56,000 | 206 |
| 45296235 | PATRICIA PAULINO RODRIGUES | 22/11/1993 | 00 | Solteiro | 6 | 8 | 14 | 56,000 | 207 |
| 43931804 | FABIELE ORTIZ PRADO DOS SANTOS | 21/07/1994 | 00 | Solteiro | 7 | 8 | 13 | 56,000 | 208 |
| 44473338 | CAIQUE DE OLIVEIRA FRANCA DE SOUSA | 05/11/1994 | 00 | Solteiro | 6 | 9 | 13 | 56,000 | 209 |
| 44124597 | LUCICLEIDE PEREIRA DE ARAUJO | 14/09/1983 | 04 | Casado | 5 | 10 | 12 | 54,000 | 210 |
| 43882315 | GIOVANNI SALINAS | 23/12/1975 | 03 | Casado | 6 | 6 | 15 | 54,000 | 211 |

| | | | | | | | | | |
|---|---|---|---|---|---|---|---|---|---|
| 46211314 | GRACE ANNE DRUDI MONASTERIO | 02/03/1978 | 03 | Casado | 6 | 8 | 13 | 54,000 | 212 |
| 44011482 | ALICE MARA DE SOUZA ALMEIDA | 19/09/1978 | 03 | Casado | 6 | 8 | 13 | 54,000 | 213 |
| 44834390 | ELIENE BORGES CARTOLANO PEREIRA | 09/10/1985 | 03 | Casado | 7 | 8 | 12 | 54,000 | 214 |
| 45139806 | JOSAINE DE OLIVEIRA JACINTO CUNHA | 05/11/1969 | 02 | Casado | 7 | 9 | 11 | 54,000 | 215 |
| 43952623 | TEREZA CRISTINA DO NASCIMENTO SOUSA | 20/10/1971 | 02 | Casado | 5 | 9 | 13 | 54,000 | 216 |
| 46310436 | FLAVIA FORNER DOMINGOS | 16/11/1972 | 02 | Casado | 7 | 6 | 14 | 54,000 | 217 |
| 46050728 | PATRICIA FERREIRA COSTA | 18/09/1973 | 02 | Casado | 5 | 8 | 14 | 54,000 | 218 |
| 44257732 | ELAINE CRISTINA MULLER FARIA | 14/08/1975 | 02 | Casado | 5 | 6 | 16 | 54,000 | 219 |
| 46131086 | JULIO CESAR SALVADOR | 19/12/1975 | 02 | Casado | 6 | 8 | 13 | 54,000 | 220 |
| 46191577 | ELIZABETH PONTES DE SOUZA DE SALES | 05/08/1978 | 02 | Casado | 4 | 9 | 14 | 54,000 | 221 |
| 45391114 | WAGNER FARIA PEREIRA | 28/01/1981 | 02 | Casado | 7 | 5 | 15 | 54,000 | 222 |
| 46218769 | CAMILA CRISTINA DIAS AUGUSTO BORELLI | 19/02/1985 | 02 | Casado | 6 | 7 | 14 | 54,000 | 223 |
| 46207988 | GABRIELA DE OLIVEIRA SANTOS | 13/08/1985 | 02 | Casado | 5 | 9 | 13 | 54,000 | 224 |
| 46042431 | ROSIVANE APARECIDA DA SILVA ALMEIDA | 17/10/1985 | 01 | Casado | 4 | 8 | 15 | 54,000 | 225 |
| 44676344 | ANA PAULA SANTOS FLORIANO | 11/04/1990 | 01 | Casado | 4 | 9 | 14 | 54,000 | 226 |
| 46218505 | REGINA HELENA DA COSTA | 21/06/1973 | 02 | Solteiro | 8 | 9 | 10 | 54,000 | 227 |
| 44151098 | MARIA CELIA RIBEIRO DANTAS | 11/12/1977 | 01 | Solteiro | 3 | 9 | 15 | 54,000 | 228 |
| 46206159 | MARLENE ALVES DOS SANTOS | 11/05/1981 | 01 | Solteiro | 7 | 8 | 12 | 54,000 | 229 |
| 46032525 | DEBORA BORGES AQUINO | 14/02/1982 | 01 | Solteiro | 5 | 9 | 13 | 54,000 | 230 |
| 43742335 | EDNEIA APARECIDA GRACIANO | 19/05/1984 | 01 | Solteiro | 7 | 9 | 11 | 54,000 | 231 |
| 45607818 | ANA TALITA DA SILVA | 24/05/1990 | 01 | Solteiro | 6 | 6 | 15 | 54,000 | 232 |
| 45804664 | ALINE PEREIRA DE ASSIS SANTOS | 23/01/1984 | 00 | Casado | 5 | 8 | 14 | 54,000 | 233 |
| 43775217 | PRISCILA APARECIDA DOS SANTOS | 26/02/1991 | 00 | Casado | 6 | 6 | 15 | 54,000 | 234 |
| 44101970 | GENIVALDO DA SILVA LIMA | 06/05/1959 | 00 | Solteiro | 6 | 8 | 13 | 54,000 | 235 |
| 43975526 | RUTE DE OLIVEIRA | 22/10/1971 | 02 | Separado | 7 | 9 | 11 | 54,000 | 236 |
| 45923221 | RAIMUNDA DA SILVA GOMES | 01/03/1974 | 02 | Divorciado | 7 | 7 | 13 | 54,000 | 237 |
| 43755046 | ADRIANA CRISTINA RODRIGUES | 01/08/1974 | 02 | Divorciado | 8 | 7 | 12 | 54,000 | 238 |
| 44688903 | ALEXSANDRA REGINA BARBOSA DO AMARAL | 14/02/1977 | 02 | Separado | 7 | 7 | 13 | 54,000 | 239 |
| 46191828 | ALINE JUNHO DOS REIS | 27/05/1977 | 00 | União Estável | 8 | 6 | 13 | 54,000 | 240 |
| 44257350 | ELAINE FERNANDA DE SOUZA | 13/06/1978 | 01 | Divorciado | 5 | 8 | 14 | 54,000 | 241 |
| 46310649 | ROSEANE DE CASSIA MACHADO | 05/05/1979 | 00 | Solteiro | 5 | 8 | 14 | 54,000 | 242 |
| 45377251 | VANESSA DIAS CHAVES | 18/11/1979 | 02 | União Estável | 7 | 8 | 12 | 54,000 | 243 |
| 46336656 | ANA LUCIA DOMINGUES NEVES | 11/07/1982 | 00 | Solteiro | 8 | 8 | 11 | 54,000 | 244 |
| 45942919 | DANIELE CAMARGO CAMPOS | 05/03/1983 | 00 | Solteiro | 7 | 7 | 13 | 54,000 | 245 |
| 44257554 | RODRIGO FERNANDO DE SOUZA | 18/08/1983 | 00 | Solteiro | 5 | 8 | 14 | 54,000 | 246 |
| 46298762 | HEITOR AUGUSTO PEREIRA | 28/02/1985 | 02 | União Estável | 8 | 7 | 12 | 54,000 | 247 |
| 46011200 | LUIZA APARECIDA DA SILVA SANTOS | 20/05/1987 | 00 | Solteiro | 5 | 6 | 16 | 54,000 | 248 |
| 45901520 | VANESSA DE FATIMA MOREIRA SILVA | 21/06/1987 | 00 | Solteiro | 7 | 6 | 14 | 54,000 | 249 |
| 45356378 | CAMILE SILVA DE SANTANA | 03/12/1989 | 00 | Solteiro | 6 | 6 | 15 | 54,000 | 250 |
| 44658214 | MARIA EDUARDA STEFANESCU DE FARIAS | 07/11/1992 | 00 | Solteiro | 8 | 6 | 13 | 54,000 | 251 |
| 45830509 | JULIANA CRISTINA DA SILVA RAIMUNDO | 05/06/1997 | 00 | Solteiro | 7 | 7 | 13 | 54,000 | 252 |
| 45944245 | MARIA DE FATIMA ALVES ARLINDO | 03/11/1957 | 04 | Viúvo | 3 | 9 | 14 | 52,000 | 253 |
| 44699590 | VALERIA CARNEIRO DA SILVA | 26/04/1974 | 03 | Casado | 7 | 6 | 13 | 52,000 | 254 |
| 45954887 | ADRIANA VIEIRA ROCHA SOUZA | 26/01/1978 | 02 | Casado | 7 | 7 | 12 | 52,000 | 255 |
| 45673381 | MARLENE DA SILVA LUIZ | 06/10/1978 | 02 | Casado | 6 | 6 | 14 | 52,000 | 256 |
| 44812230 | SIMONE COSTA DOS SANTOS | 11/07/1980 | 02 | Casado | 5 | 6 | 15 | 52,000 | 257 |
| 44017278 | VALESSA DE OLIVEIRA CARVALHO | 19/05/1981 | 02 | Casado | 7 | 8 | 11 | 52,000 | 258 |
| 45928258 | LILIAN LIGIA MATIAS PEREIRA MITUGUI | 25/07/1983 | 02 | Casado | 5 | 7 | 14 | 52,000 | 259 |
| 46330585 | EMILIANA FATIMA DA SILVA E SANTOS | 10/02/1984 | 02 | Casado | 7 | 5 | 14 | 52,000 | 260 |
| 44950942 | MARILIA MOREIRA DA SILVA | 15/06/1984 | 02 | Casado | 6 | 7 | 13 | 52,000 | 261 |
| 43945112 | ALESSANDRA DE SOUSA PEREIRA CAMARGO | 05/03/1975 | 01 | Casado | 7 | 7 | 12 | 52,000 | 262 |
| 44750293 | GLAUCIA RICHELLY PANTOJA REBELO MENDES | 10/04/1975 | 01 | Casado | 4 | 5 | 17 | 52,000 | 263 |
| 45826781 | RENATA ALVES DA SILVA | 22/05/1978 | 01 | Casado | 8 | 9 | 9 | 52,000 | 264 |
| 43759009 | ALESSANDRA APARECIDA DOS SANTOS ALMEIDA | 04/11/1983 | 01 | Casado | 4 | 10 | 12 | 52,000 | 265 |
| 46252061 | EMANUELLE REMIGIO GOMES BATISTA | 24/05/1986 | 01 | Casado | 6 | 7 | 13 | 52,000 | 266 |
| 43955924 | TATIANA SILVA MOURA | 11/07/1986 | 02 | Solteiro | 6 | 8 | 12 | 52,000 | 267 |
| 44759932 | DIANE CHRISTINE AZEVEDO | 27/07/1988 | 01 | Solteiro | 7 | 5 | 14 | 52,000 | 268 |
| 44560443 | REGIANE DE OLIVEIRA SANTOS | 19/10/1982 | 00 | Casado | 7 | 10 | 9 | 52,000 | 269 |
| 44217412 | GUSTAVO WELLINGTON DAL BELO | 08/01/1985 | 00 | Casado | 6 | 9 | 11 | 52,000 | 270 |
| 44258801 | MICHELLE CRISTINA DE OLIVEIRA CABRAL CARNEIRO | 24/03/1985 | 00 | Casado | 6 | 8 | 12 | 52,000 | 271 |
| 45851875 | GESILAINE APARECIDA FELIX AMARAL | 05/05/1985 | 00 | Casado | 5 | 9 | 12 | 52,000 | 272 |
| 43982689 | CRISTIANE MURAD RAMOS | 05/03/1986 | 00 | Casado | 5 | 8 | 13 | 52,000 | 273 |
| 46254943 | TEREZINHA MICHELE DOS SANTOS MATIAS | 12/07/1986 | 00 | Casado | 6 | 8 | 12 | 52,000 | 274 |
| 45521425 | ELIANA PEREIRA DE AZEVEDO | 26/09/1959 | 02 | Divorciado | 8 | 6 | 12 | 52,000 | 275 |
| 44447248 | MARCO ANTONIO DE AZEVEDO GARCIA CASTILHO | 28/11/1964 | 01 | União Estável | 7 | 7 | 12 | 52,000 | 276 |
| 44173610 | ANTONIA DE ARAUJO NAKAYAMA | 15/02/1969 | 00 | Viúvo | 6 | 8 | 12 | 52,000 | 277 |
| 43811850 | MONICA MARIA DE FARIA COSTA | 30/09/1977 | 01 | Divorciado | 5 | 7 | 14 | 52,000 | 278 |
| 43945236 | CLEIDE APARECIDA ROSA | 11/10/1978 | 00 | Solteiro | 6 | 7 | 13 | 52,000 | 279 |
| 43945490 | LUCIANA MICHELI BEDINI | 21/05/1980 | 00 | União Estável | 8 | 8 | 10 | 52,000 | 280 |
| 45484406 | DANIELLE CRISTINE DA SILVA PIRES | 06/11/1980 | 02 | Divorciado | 4 | 7 | 15 | 52,000 | 281 |
| 44669690 | ALEXANDRA APARECIDA GALERA | 25/02/1981 | 00 | Solteiro | 5 | 7 | 14 | 52,000 | 282 |
| 46187227 | VANESSA CARLA CORREA BARROCA | 02/05/1981 | 00 | Solteiro | 7 | 9 | 10 | 52,000 | 283 |
| 46273492 | RENATA GOMES DA SILVA | 14/07/1981 | 00 | Solteiro | 7 | 7 | 12 | 52,000 | 284 |
| 44073593 | EDSON MARTINS DE CARVALHO | 13/04/1982 | 00 | Divorciado | 6 | 7 | 13 | 52,000 | 285 |
| 45315965 | ALINE DOS SANTOS MACEDO | 19/05/1983 | 00 | Solteiro | 6 | 7 | 13 | 52,000 | 286 |
| 45664315 | ISABEL CRISTINA CORREA BASTOS | 14/09/1984 | 01 | União Estável | 6 | 7 | 13 | 52,000 | 287 |
| 43964869 | BIANCA BATISTA BRUNO | 14/11/1985 | 00 | Solteiro | 6 | 8 | 12 | 52,000 | 288 |
| 46126902 | CINTIA NEY FELIZARDO | 18/09/1987 | 00 | Divorciado | 6 | 4 | 16 | 52,000 | 289 |
| 46227369 | ALEXANDRA DA SILVA | 16/08/1988 | 00 | Solteiro | 6 | 5 | 15 | 52,000 | 290 |

| | | | | | | | | | |
|---|---|---|---|---|---|---|---|---|---|
| 44804164 | DIANA PEREIRA ROCHA KURIYAMA | 09/02/1989 | 00 | Solteiro | 7 | 7 | 12 | 52,000 | 291 |
| 44464398 | LUANA ZUMBA DE SOUZA | 09/02/1989 | 00 | União Estável | 6 | 9 | 11 | 52,000 | 291 |
| 44212429 | CARLOS EDUARDO SCHOTT LEMES | 13/06/1990 | 00 | Solteiro | 6 | 9 | 11 | 52,000 | 293 |
| 43989756 | LARISSA LUCAS DE ASSUMPCAO | 21/07/1995 | 00 | Solteiro | 7 | 7 | 12 | 52,000 | 294 |
| 44561156 | KAREN OLIVEIRA SUGIYAMA | 20/05/1996 | 00 | Solteiro | 8 | 7 | 11 | 52,000 | 295 |
| 45310653 | ADRIANA APARECIDA ALVES FERRO | 30/12/1968 | 02 | Casado | 6 | 5 | 14 | 50,000 | 296 |
| 44207581 | LUCIANA KAREN SILVA GANANCIO | 12/08/1973 | 02 | Casado | 8 | 3 | 14 | 50,000 | 297 |
| 45853517 | MARIA QUITERIA DO NASCIMENTO | 12/05/1975 | 02 | Casado | 5 | 10 | 10 | 50,000 | 298 |
| 46276858 | WYRAJANNY RIBEIRO RICARDO BARBOSA | 26/05/1976 | 02 | Casado | 7 | 6 | 12 | 50,000 | 299 |
| 46340467 | MARIA LUCILENE PEREIRA GRACIA | 04/06/1976 | 02 | Casado | 5 | 7 | 13 | 50,000 | 300 |
| 46244000 | RENATA DOS SANTOS GOMES | 01/03/1977 | 02 | Casado | 6 | 7 | 12 | 50,000 | 301 |
| 46206140 | SERGIO CASSIANO RIBEIRO | 25/11/1977 | 02 | Casado | 3 | 8 | 14 | 50,000 | 302 |
| 44629435 | MISLEINE SACERDOTE DE OLIVEIRA | 20/09/1978 | 02 | Casado | 7 | 5 | 13 | 50,000 | 303 |
| 44700628 | PATRICIA SOUZA DE JESUS DOS SANTOS | 10/04/1979 | 02 | Casado | 3 | 7 | 15 | 50,000 | 304 |
| 46314717 | GILVANES ROSA DE MATOS | 02/06/1981 | 02 | Casado | 4 | 9 | 12 | 50,000 | 305 |
| 45273375 | CRISTIANE DE MEDEIROS PINTO | 18/04/1982 | 02 | Casado | 8 | 7 | 10 | 50,000 | 306 |
| 44314515 | RUTE DOS SANTOS COSTA CAETANO | 29/06/1983 | 02 | Casado | 5 | 7 | 13 | 50,000 | 307 |
| 44449941 | TASSIA ALVES DE FREITAS RAIMUNDO | 12/03/1986 | 02 | Casado | 6 | 9 | 10 | 50,000 | 308 |
| 45957347 | MARCIA BELO SILVA DE ANDRADE | 15/02/1966 | 01 | Casado | 5 | 6 | 14 | 50,000 | 309 |
| 44582951 | ADRIANA DO PRADO SANTOS | 18/09/1974 | 01 | Casado | 5 | 7 | 13 | 50,000 | 310 |
| 43809413 | DANIELA FATIMA DA SILVA SOARES | 19/11/1977 | 01 | Casado | 2 | 8 | 15 | 50,000 | 311 |
| 45925402 | VANUZA AZEVEDO SOUSA | 01/03/1979 | 01 | Casado | 6 | 6 | 13 | 50,000 | 312 |
| 45596298 | JOSEANE VILAS BOAS FRANCA RODRIGUES | 19/10/1983 | 01 | Casado | 5 | 7 | 13 | 50,000 | 313 |
| 43854605 | LUCAS ASSIS BUENO | 28/01/1984 | 01 | Casado | 8 | 7 | 10 | 50,000 | 314 |
| 43814875 | MARIA LUIZA ALVES DE OLIVEIRA | 27/12/1984 | 01 | Casado | 7 | 7 | 11 | 50,000 | 315 |
| 44019319 | PATRICIA APARECIDA NUNES | 28/11/1986 | 01 | Casado | 5 | 8 | 12 | 50,000 | 316 |
| 45309060 | FERNANDA DE OLIVEIRA SOUZA SILVA | 03/08/1988 | 01 | Casado | 7 | 7 | 11 | 50,000 | 317 |
| 43861253 | CIBELE DE CARVALHO LOURENCO | 21/08/1980 | 01 | Solteiro | 6 | 7 | 12 | 50,000 | 318 |
| 44306717 | TATIANE FRANCISCA | 17/01/1982 | 01 | Solteiro | 6 | 7 | 12 | 50,000 | 319 |
| 43979629 | NALYNE MAYARA FORTE DINIZ | 21/07/1988 | 01 | Solteiro | 5 | 7 | 13 | 50,000 | 320 |
| 46315659 | EDISLAINE FERNANDES DOS SANTOS | 01/11/1978 | 00 | Casado | 4 | 5 | 16 | 50,000 | 321 |
| 46155201 | BRUNA SUELLEN DE PAIVA PAIXAO | 08/10/1983 | 00 | Casado | 3 | 6 | 16 | 50,000 | 322 |
| 45464685 | LEANDRO BEGHINI | 19/07/1984 | 00 | Casado | 6 | 9 | 10 | 50,000 | 323 |
| 45711429 | CARLA JESSICA DE FRANCA PEREIRA MACEDO | 05/01/1993 | 00 | Casado | 6 | 8 | 11 | 50,000 | 324 |
| 45860971 | DANIELE CRISTINA RIBEIRO SANTOS | 12/09/1993 | 00 | Casado | 6 | 5 | 14 | 50,000 | 325 |
| 45416702 | JULIA RITA DE OLIVEIRA | 11/02/1971 | 00 | Solteiro | 8 | 7 | 10 | 50,000 | 326 |
| 46060600 | JOCIMARA GOMES FERNANDES | 01/04/1973 | 00 | Solteiro | 5 | 7 | 13 | 50,000 | 327 |
| 46225714 | ANA CLAUDIA GOUVEIA | 26/01/1977 | 02 | Divorciado | 7 | 6 | 12 | 50,000 | 328 |
| 45311331 | ANGELA MARIA DA SILVA | 20/07/1979 | 01 | Divorciado | 5 | 5 | 15 | 50,000 | 329 |
| 46198148 | ALINE MOREIRA LADEIRA | 10/12/1979 | 00 | Solteiro | 7 | 6 | 12 | 50,000 | 330 |
| 45326843 | JULIANA DA SILVA ALVES | 08/05/1982 | 01 | Divorciado | 7 | 6 | 12 | 50,000 | 331 |
| 43756484 | VIRGINIA APARECIDA VIEIRA | 12/03/1983 | 00 | Solteiro | 6 | 5 | 14 | 50,000 | 332 |
| 46134085 | SARA BONANI DOS SANTOS | 11/06/1983 | 00 | Solteiro | 8 | 5 | 12 | 50,000 | 333 |
| 45905274 | ISLENE DOS SANTOS SOUZA | 07/12/1983 | 00 | Solteiro | 5 | 6 | 14 | 50,000 | 334 |
| 45447780 | SORAYA MISKE PACHITO | 06/01/1986 | 01 | União Estável | 6 | 3 | 16 | 50,000 | 335 |
| 45913820 | DHAYANE WANESSA DOS SANTOS | 01/08/1986 | 00 | Solteiro | 6 | 5 | 14 | 50,000 | 336 |
| 44454805 | JULIANE MACHADO BORGES | 21/01/1987 | 03 | Divorciado | 7 | 7 | 11 | 50,000 | 337 |
| 45683778 | FRANCIMARE DE AZEVEDO SILVA | 28/08/1987 | 00 | Solteiro | 6 | 8 | 11 | 50,000 | 338 |
| 46308490 | LAERTE EMANUEL GOMES ROSA | 30/10/1987 | 00 | Solteiro | 5 | 7 | 13 | 50,000 | 339 |
| 46257837 | SOLON SILVA DO COUTO | 19/05/1989 | 00 | Solteiro | 6 | 6 | 13 | 50,000 | 340 |
| 46123148 | TATIANE APARECIDA BATISTA | 25/03/1990 | 00 | Solteiro | 6 | 8 | 11 | 50,000 | 341 |
| 44577648 | AMANDA MIDORI NAKAOTO SILVA | 26/11/1992 | 00 | Solteiro | 6 | 6 | 13 | 50,000 | 342 |
| 43944574 | MARIANE APARECIDA CARDOSO | 22/04/1995 | 00 | Solteiro | 6 | 6 | 13 | 50,000 | 343 |
| 46202447 | FELIPE THOMAZ BORGES | 06/07/1996 | 00 | Solteiro | 5 | 7 | 13 | 50,000 | 344 |
| 44265182 | GIULIA PEIXOTO ROQUE DE LIMA | 28/09/1996 | 00 | Solteiro | 5 | 8 | 12 | 50,000 | 345 |

009 Analista em Saúde Enfermeiro Distrito São Francisco Xavier
Habilitados

| Inscrição | Nome | Nascimento | Num.Filhos | E.Civil | LP | PS | CE | Nota | Class. |
|---|---|---|---|---|---|---|---|---|---|
| 43784011 | CAROLINA BRANDAO ARMANDO | 08/03/1986 | 00 | Solteiro | 10 | 10 | 16 | 72,000 | 1 |
| 46187383 | PAULO GEOVANE DE ALMEIDA | 01/11/1986 | 00 | Solteiro | 7 | 10 | 19 | 72,000 | 2 |
| 46272690 | RENATA DA COSTA RODRIGUES | 15/05/1987 | 00 | Solteiro | 7 | 9 | 19 | 70,000 | 3 |
| 45925666 | ADRIANA APARECIDA DO NASCIMENTO | 20/10/1976 | 01 | Casado | 7 | 10 | 17 | 68,000 | 4 |
| 44077300 | IVANILZA VILAS BOAS TEIXEIRA | 17/02/1964 | 00 | Casado | 6 | 10 | 18 | 68,000 | 5 |
| 44096160 | ISABEL CRISTINA GRACIANO | 04/07/1984 | 02 | União Estável | 6 | 11 | 17 | 68,000 | 6 |
| 45271429 | GRASIELE MARA DA SILVA AMARO | 29/01/1988 | 02 | Casado | 5 | 10 | 16 | 62,000 | 7 |
| 44278098 | DANIELLA LIMA DE ALMEIDA | 07/03/1978 | 00 | Divorciado | 5 | 9 | 16 | 60,000 | 8 |
| 46339280 | CARLOS EDUARDO MARTINS SIMOES | 25/03/1986 | 00 | Solteiro | 7 | 9 | 14 | 60,000 | 9 |
| 45845956 | JESSICA REIS POLTRONIERI | 08/05/1991 | 00 | Solteiro | 9 | 9 | 12 | 60,000 | 10 |
| 46291083 | VALERIA CANDIDA DE OLIVEIRA | 16/05/1974 | 01 | Casado | 7 | 8 | 13 | 56,000 | 11 |
| 43884580 | JOYCE BERTOLDO | 20/11/1995 | 00 | Solteiro | 7 | 10 | 11 | 56,000 | 12 |
| 44254113 | DENISE GALVAO DE OLIVEIRA SIQUEIRA | 10/09/1976 | 03 | Casado | 7 | 6 | 14 | 54,000 | 13 |
| 44547978 | SORAIA GALDINO PIZA | 17/11/1973 | 01 | Casado | 7 | 8 | 12 | 54,000 | 14 |
| 46298444 | ROSANGELA MARQUES DE CARVALHO | 14/06/1965 | 04 | Separado | 8 | 8 | 11 | 54,000 | 15 |
| 45413550 | BEATRIZ NATASHA DE FARIA MELLO | 07/05/1997 | 00 | Solteiro | 6 | 9 | 12 | 54,000 | 16 |
| 46277951 | VICENTE DE PAULO SOARES JUNIOR | 24/02/1983 | 00 | Casado | 8 | 9 | 9 | 52,000 | 17 |
| 46044272 | MEIRE FERNANDES LISBOA | 31/08/1979 | 03 | Separado | 6 | 8 | 12 | 52,000 | 18 |
| 44634838 | ANA PAULA PEREIRA DE ALMEIDA | 03/07/1987 | 00 | Solteiro | 6 | 7 | 13 | 52,000 | 19 |
| 46007946 | IVANETE RAMOS | 26/06/1970 | 00 | União Estável | 4 | 7 | 14 | 50,000 | 20 |
| 46020772 | EDUARDO ARAUJO MAR | 27/03/1980 | 01 | União Estável | 6 | 8 | 11 | 50,000 | 21 |

010 Analista em Saúde Farmacêutico
Habilitados

| Inscrição | Nome | Nascimento | Num.Filhos | E.Civil | LP | PS | CE | Nota | Class. |
|---|---|---|---|---|---|---|---|---|---|
| 44355491 | JOSE FERNANDO DA CUNHA | 22/04/1984 | 01 | Casado | 10 | 11 | 20 | 82,000 | 1 |
| 44722222 | CLAUDIO BOTELHO DA ROCHA | 12/11/1986 | 00 | Casado | 9 | 12 | 20 | 82,000 | 2 |
| 45715343 | BEATRIZ CARVALHO CUNHA | 14/02/1993 | 00 | Solteiro | 10 | 11 | 20 | 82,000 | 3 |
| 43756450 | CINTIA FERREIRA | 10/04/1996 | 00 | Solteiro | 9 | 11 | 21 | 82,000 | 4 |
| 46053735 | MARIA LUIZA JULIANO DINIZ BRITO | 20/09/1984 | 00 | Solteiro | 10 | 10 | 20 | 80,000 | 5 |
| 45230641 | LUANA MOREIRA DE MEDEIROS | 04/07/1994 | 00 | Solteiro | 9 | 12 | 19 | 80,000 | 6 |
| 46052925 | ISABELA ROSA DE CAMARGO LEITE | 15/07/1988 | 00 | Solteiro | 8 | 11 | 20 | 78,000 | 7 |
| 44549890 | CARLOS AECIO DE SOUZA CARNEVALLI | 18/07/1958 | 01 | Casado | 9 | 7 | 21 | 74,000 | 8 |
| 44289910 | DAVI PERINI TEMERLOGLOU | 08/02/1988 | 00 | Casado | 7 | 10 | 20 | 74,000 | 9 |
| 45383065 | ANA CAROLINA VELLOSA PORTELA | 26/02/1993 | 00 | Solteiro | 9 | 11 | 17 | 74,000 | 10 |
| 45932000 | REJANNE CRISTINA DE SOUZA MARQUES | 30/06/1983 | 01 | Casado | 8 | 9 | 19 | 72,000 | 11 |
| 46325450 | CAROLINA LAURINDO MOREIRA | 19/03/1993 | 00 | Solteiro | 10 | 11 | 15 | 72,000 | 12 |
| 44236999 | JOHNATHA HENRIQUE DOS SANTOS | 04/09/1993 | 00 | Solteiro | 7 | 9 | 20 | 72,000 | 13 |
| 44315228 | LUCIANA ROSA DOS REIS | 21/10/1987 | 00 | Casado | 10 | 8 | 17 | 70,000 | 14 |
| 45194190 | MARCIA YUMI OKUBO | 04/01/1990 | 00 | Solteiro | 7 | 11 | 17 | 70,000 | 15 |
| 43937683 | ANA PAULA FERREIRA DE OLIVEIRA | 29/10/1992 | 00 | Solteiro | 8 | 11 | 16 | 70,000 | 16 |
| 43821588 | KELIANE VASCONCELLOS CUNHA | 12/12/1971 | 00 | Solteiro | 8 | 8 | 18 | 68,000 | 17 |
| 45621314 | THIAGO DE SOUZA RODRIGUES | 10/05/1983 | 00 | Solteiro | 9 | 9 | 16 | 68,000 | 18 |
| 43931413 | BARBARA COMUNIAN DE SOUZA | 17/12/1988 | 00 | Solteiro | 9 | 7 | 18 | 68,000 | 19 |
| 44354665 | ALINE CHRISTINE VIEIRA DA SILVA | 23/01/1991 | 00 | Solteiro | 7 | 8 | 19 | 68,000 | 20 |
| 45250324 | NATALIA CRISTINA MOR | 27/11/1994 | 00 | Solteiro | 7 | 9 | 18 | 68,000 | 21 |
| 44252420 | ADILSON APARECIDO LOURENCO BUENO | 19/06/1969 | 02 | Casado | 8 | 9 | 16 | 66,000 | 22 |
| 46243003 | DENISE MAYUMI SHINTANI DA MATTA | 04/03/1980 | 01 | Casado | 8 | 8 | 17 | 66,000 | 23 |
| 45583323 | DANIELA ROSELI RIBEIRO | 28/12/1979 | 01 | Solteiro | 8 | 9 | 16 | 66,000 | 24 |
| 46166580 | MARIA CASTRO DA SILVA | 07/04/1964 | 00 | Solteiro | 7 | 8 | 18 | 66,000 | 25 |
| 45338400 | FERNANDA STELLA BAUMGRATZ BARBOSA | 18/07/1985 | 00 | Solteiro | 7 | 10 | 16 | 66,000 | 26 |
| 44966067 | JANAINA APARECIDA MACHADO | 03/05/1975 | 02 | Divorciado | 7 | 10 | 15 | 64,000 | 27 |
| 44408048 | FERNANDA GONCALVES DE OLIVEIRA | 08/10/1984 | 00 | Solteiro | 9 | 10 | 13 | 64,000 | 28 |
| 46080104 | GABRIELA CAPUTO GUIMARAES | 18/08/1989 | 00 | Solteiro | 8 | 7 | 17 | 64,000 | 29 |
| 45474559 | CAMILA HELENA BARROS | 29/09/1989 | 00 | Solteiro | 8 | 6 | 18 | 64,000 | 30 |
| 44524889 | AMANDA RIBEIRO DA SILVA | 09/09/1993 | 00 | Solteiro | 7 | 8 | 17 | 64,000 | 31 |
| 43920128 | WILSON PEREIRA FERNANDES | 20/04/1978 | 03 | Casado | 8 | 10 | 13 | 62,000 | 32 |
| 45277656 | JULIANA DAMASCENO OLIVEIRA | 02/03/1980 | 02 | Casado | 6 | 8 | 17 | 62,000 | 33 |
| 45407410 | PAULO GONCALVES SERRA FILHO | 07/02/1960 | 01 | Casado | 7 | 7 | 17 | 62,000 | 34 |
| 44141742 | FERNANDO SANTOS CANTINHO | 12/01/1966 | 00 | Casado | 7 | 9 | 15 | 62,000 | 35 |
| 45310912 | NEILTON MATEUS SOUZA | 28/01/1987 | 00 | Casado | 8 | 9 | 14 | 62,000 | 36 |
| 45090530 | ELISANGELA SIMOES DE CARVALHO | 18/08/1973 | 00 | Solteiro | 7 | 7 | 17 | 62,000 | 37 |
| 46168842 | ANDRESA GRACIUTTI BOTAN | 30/10/1991 | 00 | Solteiro | 8 | 6 | 17 | 62,000 | 38 |
| 45293171 | THAIS LOUISE SILVA FORTUNATO | 26/06/1997 | 00 | Solteiro | 8 | 7 | 16 | 62,000 | 39 |
| 45065659 | CAROLINE ALVES VIANNA | 23/02/1989 | 01 | Solteiro | 6 | 9 | 15 | 60,000 | 40 |
| 45977160 | KELI CRISTINA PARUS | 19/12/1976 | 02 | União Estável | 9 | 7 | 14 | 60,000 | 41 |
| 44498713 | LUCIANA TOLEDO COELHO | 22/01/1985 | 00 | Solteiro | 7 | 9 | 14 | 60,000 | 42 |
| 43764517 | MARCELA BRITO OLIVEIRA | 13/11/1985 | 00 | Solteiro | 7 | 7 | 16 | 60,000 | 43 |
| 45367698 | RODRIGO DE LEMOS RACHMAN | 10/08/1990 | 00 | Solteiro | 7 | 8 | 15 | 60,000 | 44 |
| 44401493 | MAURICIO BARONI RICCIO | 04/09/1983 | 01 | Casado | 8 | 9 | 12 | 58,000 | 45 |
| 46190147 | JULIA MARIANI BUSTAMANTE | 31/05/1990 | 00 | Casado | 7 | 8 | 14 | 58,000 | 46 |
| 45466084 | ISABEL CRISTINA SILVEIRA | 07/12/1968 | 00 | Solteiro | 8 | 9 | 12 | 58,000 | 47 |
| 46308199 | MARCIA SEPULVEDA GUILHERME | 17/03/1978 | 00 | Solteiro | 9 | 8 | 12 | 58,000 | 48 |
| 45707189 | CELINA PRADO MEDEIROS | 17/03/1982 | 00 | Solteiro | 7 | 8 | 14 | 58,000 | 49 |
| 46076522 | ADRIANO SANTOS FIGUEIREDO | 19/12/1990 | 00 | Solteiro | 7 | 9 | 13 | 58,000 | 50 |
| 45490350 | LUANA ROSSI SANTOS | 18/11/1995 | 00 | Solteiro | 7 | 9 | 13 | 58,000 | 51 |
| 46058109 | MARIA ISABEL DE MELO SOUZA | 05/08/1996 | 00 | Solteiro | 8 | 8 | 13 | 58,000 | 52 |
| 44529228 | LEANDRO BRIGAGAO | 23/03/1982 | 02 | Casado | 6 | 9 | 13 | 56,000 | 53 |
| 43963072 | LILIANA SCORZONI | 12/01/1983 | 01 | Casado | 8 | 7 | 13 | 56,000 | 54 |
| 46218815 | LIVIA ELIZIARIO DE OLIVEIRA GUEIROS | 01/04/1986 | 00 | Casado | 7 | 5 | 16 | 56,000 | 55 |
| 44293941 | FABIANA PAZINATO DE OLIVEIRA | 28/12/1974 | 01 | Outros | 8 | 5 | 15 | 56,000 | 56 |
| 45846413 | CAROLINA RIBEIRO DE OLIVEIRA BRANDAO COSTA | 12/06/1985 | 00 | Solteiro | 9 | 7 | 12 | 56,000 | 57 |
| 46123784 | BRUNA COELHO REZENDE | 07/12/1989 | 00 | Solteiro | 9 | 6 | 13 | 56,000 | 58 |
| 46074767 | FABIO TROVARELLI | 14/04/1993 | 00 | Solteiro | 7 | 8 | 13 | 56,000 | 59 |
| 44841507 | MARIANA BARUEL GOMES DOS SANTOS CAMARGO | 23/04/1981 | 02 | Casado | 7 | 7 | 13 | 54,000 | 60 |
| 46057374 | ELAINE ESTEFANINA BACCHIEGA | 25/02/1983 | 01 | Casado | 5 | 8 | 14 | 54,000 | 61 |
| 46206388 | LIVIA APARECIDA PROCOPIO GOMES | 12/03/1985 | 01 | Casado | 6 | 8 | 13 | 54,000 | 62 |
| 44034075 | THIAGO VINICIUS DE SIQUEIRA | 23/10/1992 | 00 | Solteiro | 6 | 5 | 16 | 54,000 | 63 |
| 44945701 | AMANDA CRISTINA RODRIGUES GAMA DE SOUZA | 12/05/1994 | 00 | Solteiro | 8 | 6 | 13 | 54,000 | 64 |
| 46299181 | INGRID MEDEIROS DIOGO | 10/06/1997 | 00 | Solteiro | 7 | 6 | 14 | 54,000 | 65 |
| 44703295 | CLEUZA MARIA DO CARMO FARIA | 22/07/1970 | 02 | Casado | 7 | 8 | 11 | 52,000 | 66 |
| 43854974 | TAMIRES SILVA BERTOLINI | 28/01/1990 | 01 | Casado | 8 | 7 | 11 | 52,000 | 67 |
| 45542260 | LILIAN APARECIDA QUINTANILHA MELO | 17/01/1974 | 00 | Solteiro | 8 | 6 | 12 | 52,000 | 68 |
| 46322396 | APARECIDA LAVINIA DE FARIA COSTA | 02/11/1977 | 00 | Solteiro | 6 | 7 | 13 | 52,000 | 69 |
| 46265767 | TULIO CORREA CARVALHAL | 07/07/1979 | 00 | Solteiro | 5 | 8 | 13 | 52,000 | 70 |
| 45714894 | KARINA VITORIA CHAVES | 16/05/1984 | 00 | Solteiro | 5 | 7 | 14 | 52,000 | 71 |
| 44464789 | CAROLINE DE SOUZA CARLOS | 22/07/1985 | 00 | Solteiro | 4 | 9 | 13 | 52,000 | 72 |
| 44584040 | CAROLINA PINTO CARVALHO | 25/08/1986 | 00 | Solteiro | 7 | 7 | 12 | 52,000 | 73 |
| 44439202 | VANESSA DE ANDRADE DANTAS | 18/12/1989 | 00 | Solteiro | 7 | 5 | 14 | 52,000 | 74 |
| 45192235 | BRUNO NOGAROTTO | 26/11/1990 | 00 | Solteiro | 8 | 7 | 11 | 52,000 | 75 |
| 44150326 | CARLA SIQUEIRA MITRAUD | 05/05/1994 | 00 | Solteiro | 5 | 9 | 12 | 52,000 | 76 |
| 45541728 | LAIS SILVEIRA CARNEIRO | 29/07/1994 | 00 | Solteiro | 9 | 6 | 11 | 52,000 | 77 |

| | | | | | | | | | |
|---|---|---|---|---|---|---|---|---|---|
| 45308756 | LUIZ AUGUSTO DE OLIVEIRA RIBEIRO | 24/01/1997 | 00 | Solteiro | 7 | 8 | 11 | 52,000 | 78 |
| 43884520 | ALBERCINA NUNES SARKIS VIEIRA | 24/11/1981 | 00 | Casado | 7 | 5 | 13 | 50,000 | 79 |
| 46340440 | BRUNO WILLER MUNHOZ DA CRUZ | 29/08/1988 | 00 | Casado | 3 | 9 | 13 | 50,000 | 80 |
| 46206027 | ERIC ANGELIM DARIO | 02/05/1987 | 00 | Solteiro | 6 | 4 | 15 | 50,000 | 81 |
| 44667507 | TAIANE MAIARA DE ABREU | 17/03/1992 | 00 | Solteiro | 7 | 7 | 11 | 50,000 | 82 |
| 45950580 | FERNANDA RAMOS DE PADUA SALLES | 29/03/1993 | 00 | Solteiro | 6 | 8 | 11 | 50,000 | 83 |

011 Analista em Saúde Fisioterapeuta
Habilitados

| Inscrição | Nome | Nascimento | Num.Filhos | E.Civil | LP | PS | CE | Nota | Class. |
|---|---|---|---|---|---|---|---|---|---|
| 46305467 | ELAINE APARECIDA ROCHA ALVES | 03/01/1986 | 00 | Casado | 8 | 10 | 18 | 72,000 | 1 |
| 45960160 | LEANDRO DA SILVA CHAVES | 14/11/1991 | 00 | Solteiro | 8 | 10 | 17 | 70,000 | 2 |
| 44080204 | CARLA PAES GOMES DE MATOS | 06/10/1978 | 03 | Casado | 9 | 9 | 16 | 68,000 | 3 |
| 43796958 | ISABELA OLIVEIRA GUEDES RIBEIRO | 06/12/1985 | 00 | Casado | 9 | 10 | 15 | 68,000 | 4 |
| 45474273 | ALINE MOTA FLEMING | 20/12/1989 | 00 | Solteiro | 9 | 10 | 15 | 68,000 | 5 |
| 46259023 | BRUNA CHRISTINA OLIVEIRA | 06/01/1996 | 00 | Solteiro | 10 | 9 | 15 | 68,000 | 6 |
| 46243402 | THAIS WALESKA GONCALVES | 30/03/1990 | 00 | Solteiro | 9 | 9 | 15 | 66,000 | 7 |
| 46321420 | DELAINE CRISTINA MASSA ZIMMERMANN | 22/12/1979 | 02 | Casado | 9 | 8 | 15 | 64,000 | 8 |
| 46268987 | RUBIA CRISTINA CLARO DO NASCIMENTO ALVES | 08/03/1984 | 01 | Casado | 8 | 9 | 15 | 64,000 | 9 |
| 46228390 | DANIELLE VARGAS MARIANO | 17/11/1977 | 01 | Solteiro | 9 | 9 | 14 | 64,000 | 10 |
| 45171033 | LUISA BASSI GONCALVES | 08/08/1983 | 00 | Casado | 8 | 8 | 16 | 64,000 | 11 |
| 44826486 | RODRIGO GENESTRA MAGIOLO | 23/11/1986 | 00 | Casado | 8 | 10 | 14 | 64,000 | 12 |
| 45689709 | ANAILE MONTEIRO DE FREITAS | 05/01/1993 | 00 | Solteiro | 8 | 10 | 14 | 64,000 | 13 |
| 46042199 | LYSANDRA DE TOLEDO E SOUZA | 10/10/1994 | 00 | Solteiro | 9 | 10 | 13 | 64,000 | 14 |
| 44177160 | DANIELE APARECIDA GOMES | 26/11/1982 | 01 | Casado | 8 | 9 | 14 | 62,000 | 15 |
| 43781896 | MARCELA LARISSA DE SOUZA LOBATO | 11/08/1991 | 01 | Casado | 8 | 10 | 13 | 62,000 | 16 |
| 46310525 | NORMA CAMPOS GONCALVES MAIA | 03/05/1991 | 00 | Casado | 9 | 11 | 11 | 62,000 | 17 |
| 45622825 | JACIRA RODRIGUES DE ALMEIDA | 22/11/1967 | 00 | Solteiro | 9 | 10 | 12 | 62,000 | 18 |
| 45346453 | ANA CLAUDIA BONACCI | 08/06/1980 | 00 | União Estável | 8 | 6 | 17 | 62,000 | 19 |
| 46342494 | FRANCISCO DA CRUZ CARRENO | 06/12/1990 | 00 | Solteiro | 6 | 10 | 15 | 62,000 | 20 |
| 46264078 | ELIZANGELA MARCIA DE CARVALHO ABREU | 17/10/1981 | 02 | Casado | 9 | 8 | 13 | 60,000 | 21 |
| 44054092 | TAMIRES PASSOS FRANCA | 29/08/1990 | 00 | Casado | 7 | 8 | 15 | 60,000 | 22 |
| 46316060 | LUCAS FLORES DE FARIA | 13/07/1991 | 00 | Solteiro | 8 | 8 | 14 | 60,000 | 23 |
| 46244034 | CAIO MAGALHAES MOREIRA | 15/07/1993 | 00 | Solteiro | 9 | 7 | 14 | 60,000 | 24 |
| 44487916 | ARIELE DOS SANTOS COSTA | 05/03/1994 | 00 | Solteiro | 9 | 10 | 11 | 60,000 | 25 |
| 43762875 | ANA PAULA PINTO | 07/12/1995 | 00 | Solteiro | 7 | 8 | 15 | 60,000 | 26 |
| 44432216 | NEWTON ANDRE DELGADO JUNIOR | 17/10/1979 | 01 | Casado | 8 | 6 | 15 | 58,000 | 27 |
| 45948356 | CAROLINE MOREIRA GALDINO | 24/08/1981 | 01 | Casado | 9 | 7 | 13 | 58,000 | 28 |
| 44066465 | SABRINA LISSANDRA KASCZESZEN DE OLIVEIRA | 08/08/1978 | 00 | Casado | 7 | 7 | 15 | 58,000 | 29 |
| 44347677 | ANGELITA DE AGUIAR | 16/11/1978 | 00 | Casado | 8 | 10 | 11 | 58,000 | 30 |
| 44939930 | ANDREA DE SOUZA ROCHA | 22/01/1970 | 02 | União Estável | 4 | 9 | 16 | 58,000 | 31 |
| 46283200 | MARCUS PEREIRA SILVA | 22/02/1983 | 00 | Solteiro | 10 | 7 | 12 | 58,000 | 32 |
| 45877092 | AMANDA MOREIRA DA SILVA | 14/11/1985 | 00 | Solteiro | 6 | 10 | 13 | 58,000 | 33 |
| 46324666 | LIJANA ALVES DOS ANJOS | 02/02/1992 | 00 | Solteiro | 8 | 8 | 13 | 58,000 | 34 |
| 46189157 | VIVIAN CRISTINA ZACHARCZUK SANTANA | 16/12/1981 | 02 | Casado | 8 | 7 | 13 | 56,000 | 35 |
| 46113916 | MARCELA MIAZAKI MARTINS DO MONTE MAGALHAES | 26/11/1984 | 02 | Casado | 9 | 6 | 13 | 56,000 | 36 |
| 45412740 | JULIA DOS REIS XAVIER | 07/04/1991 | 00 | Casado | 8 | 6 | 14 | 56,000 | 37 |
| 46053433 | ANA CLAUDIA CAMARGO | 10/02/1986 | 00 | Solteiro | 7 | 8 | 13 | 56,000 | 38 |
| 46055193 | VANIA CAMILA RIBEIRO | 03/10/1989 | 00 | Solteiro | 7 | 8 | 13 | 56,000 | 39 |
| 44638566 | MARIA GABRIELA ABREU CHAVES | 09/10/1990 | 00 | Solteiro | 7 | 10 | 11 | 56,000 | 40 |
| 46122591 | GABRIEL DE CARVALHO SILVA | 06/12/1993 | 00 | Solteiro | 9 | 7 | 12 | 56,000 | 41 |
| 46223762 | HENRIQUE DIAS TAVARES CARMO | 10/07/1994 | 00 | Solteiro | 7 | 10 | 11 | 56,000 | 42 |
| 46280766 | ELISANGELA SALGADO RIBEIRO | 03/10/1997 | 00 | Solteiro | 7 | 8 | 13 | 56,000 | 43 |
| 46336389 | JULIANA MOTTA SANTORO GARMBIS | 05/06/1985 | 02 | Casado | 8 | 7 | 12 | 54,000 | 44 |
| 44194595 | CRISTIANE BOHANA HAYASHI | 24/10/1978 | 01 | Solteiro | 9 | 9 | 9 | 54,000 | 45 |
| 43795439 | JOAO ROBERTO DOS REIS | 16/02/1974 | 00 | Divorciado | 8 | 9 | 10 | 54,000 | 46 |
| 45515336 | MARCIA REGINA JUNHO MOREIRA | 19/04/1979 | 02 | Divorciado | 8 | 8 | 11 | 54,000 | 47 |
| 44944624 | ALINE RABELO | 03/09/1990 | 00 | Solteiro | 7 | 8 | 12 | 54,000 | 48 |
| 45247374 | TAMIRES MIRLANA APARECIDA DOS SANTOS | 04/11/1994 | 00 | Solteiro | 7 | 8 | 12 | 54,000 | 49 |
| 43844812 | MICHAEL DOUGLAS DE CARVALHO SANTOS | 04/02/1996 | 00 | Solteiro | 8 | 9 | 10 | 54,000 | 50 |
| 46275444 | MAIARA OLIVEIRA ANDRELLO | 25/11/1986 | 02 | Casado | 9 | 7 | 10 | 52,000 | 51 |
| 46313214 | CLAUDIA ODA LIAO GIOVANETTI | 08/11/1975 | 01 | Casado | 9 | 7 | 10 | 52,000 | 52 |
| 45032696 | JOSINELI ULCIENE MELO | 20/12/1978 | 01 | Casado | 6 | 7 | 13 | 52,000 | 53 |
| 43962017 | CAMILA REGIS FERNANDES | 17/02/1990 | 00 | Casado | 6 | 8 | 12 | 52,000 | 54 |
| 46292055 | RENATA JUNQUEIRA SALES | 01/12/1983 | 00 | Solteiro | 8 | 5 | 13 | 52,000 | 55 |
| 44060173 | MIRELLA VIEIRA RAMOS | 02/01/1986 | 00 | Solteiro | 5 | 7 | 14 | 52,000 | 56 |
| 44925603 | THAIANNE SILVA DA MATA | 29/09/1991 | 00 | Solteiro | 7 | 7 | 12 | 52,000 | 57 |
| 46060529 | AMANDA CRISTINA ARAUJO ROSA | 28/12/1993 | 00 | Solteiro | 8 | 5 | 13 | 52,000 | 58 |
| 43770118 | TAIANE KARINE DE ASSIS | 06/01/1994 | 00 | Solteiro | 7 | 7 | 12 | 52,000 | 59 |
| 44247338 | BEATRIZ RIBEIRO DE ASSIS | 12/05/1994 | 00 | Solteiro | 7 | 6 | 13 | 52,000 | 60 |
| 44264410 | ANDRESSA GUANAIS PEREIRA MINEIRO | 01/01/1995 | 00 | Solteiro | 8 | 6 | 12 | 52,000 | 61 |
| 44213875 | AMANDA GABRIELE DE JESUS COSTA | 19/02/1996 | 00 | Solteiro | 7 | 8 | 11 | 52,000 | 62 |
| 46176276 | PATRICIA BERTOLO MORTARI | 21/03/1973 | 02 | Casado | 7 | 7 | 11 | 50,000 | 63 |
| 45242402 | ELAINE CRISTINA VIEIRA MACHADO MENDES | 18/11/1976 | 02 | Casado | 6 | 4 | 15 | 50,000 | 64 |
| 46222952 | RONALDO HIROSHI HIOKI | 17/04/1980 | 01 | Casado | 7 | 8 | 10 | 50,000 | 65 |
| 46229710 | ELSIE COBRA TEIXEIRA RHEIN | 18/01/1982 | 01 | Casado | 7 | 6 | 12 | 50,000 | 66 |
| 45646996 | DJESSICA ALINE BOCARDI FERREIRA | 25/12/1991 | 00 | Casado | 7 | 9 | 9 | 50,000 | 67 |
| 46064443 | SUELEN DE CARVALHO NOGUEIRA | 06/01/1995 | 00 | Casado | 7 | 7 | 11 | 50,000 | 68 |
| 45477663 | MAURO EDUARDO OGASSAWARA | 30/01/1977 | 00 | Solteiro | 8 | 9 | 8 | 50,000 | 69 |
| 45278415 | RODRIGO DA SILVA CARLOTA | 11/03/1984 | 02 | Divorciado | 4 | 8 | 13 | 50,000 | 70 |

| | | | | | | | | | |
|---|---|---|---|---|---|---|---|---|---|
| 45853029 | MARINA HERRUZO MUCCIOLO | 26/11/1984 | 00 | Solteiro | 6 | 7 | 12 | 50,000 | 71 |
| 43821260 | LIGIA DE ALMEIDA ARAUJO LIMIA | 05/02/1992 | 00 | Solteiro | 8 | 8 | 9 | 50,000 | 72 |
| 46329552 | CAMILA DOS SANTOS | 07/08/1992 | 00 | Solteiro | 8 | 8 | 9 | 50,000 | 73 |
| 44476981 | ANA CAROLINE MARCIANO | 26/08/1992 | 00 | Solteiro | 7 | 6 | 12 | 50,000 | 74 |
| 43978304 | THAIS APARECIDA DA SILVA | 16/04/1993 | 00 | União Estável | 6 | 9 | 10 | 50,000 | 75 |
| 46244301 | DAYANA MAYARA DE OLIVEIRA | 01/07/1994 | 00 | Solteiro | 7 | 8 | 10 | 50,000 | 76 |
| 43736840 | NATALIA CERQUEIRA ROMANCINI DA SILVA | 18/12/1994 | 00 | Solteiro | 7 | 7 | 11 | 50,000 | 77 |
| 43810268 | TABATA CAMILA SANTOS DE CASTRO | 22/02/1997 | 00 | Solteiro | 6 | 7 | 12 | 50,000 | 78 |

012 Analista em Saúde Nutricionista
Habilitados

| Inscrição | Nome | Nascimento | Num.Filhos | E.Civil | LP | PS | CE | Nota | Class. |
|---|---|---|---|---|---|---|---|---|---|
| 46322892 | YASMIN RODRIGUES XAVIER SOUZA | 18/05/1994 | 00 | Casado | 10 | 12 | 23 | 90,000 | 1 |
| 45345082 | JESSICA VAL DE SOUZA | 29/07/1991 | 00 | Casado | 8 | 12 | 23 | 86,000 | 2 |
| 44120737 | NATHALIE MARIE VAN LAER SCHWAGER | 26/08/1981 | 02 | Casado | 10 | 11 | 20 | 82,000 | 3 |
| 44424302 | TATIANA BRUDER LOURENCAO | 20/05/1980 | 01 | Casado | 9 | 10 | 21 | 80,000 | 4 |
| 45312508 | LUANNE DE CASSIA SILVA | 01/10/1992 | 00 | Casado | 10 | 9 | 21 | 80,000 | 5 |
| 45963924 | OLIVIA RODRIGUES DOS SANTOS | 24/05/1984 | 02 | União Estável | 9 | 9 | 22 | 80,000 | 6 |
| 44979649 | ARETUSA DE LIMA SANT ANA | 15/02/1986 | 00 | Solteiro | 8 | 12 | 20 | 80,000 | 7 |
| 45220000 | NATALIA DA COSTA SELINGER | 01/01/1987 | 00 | Solteiro | 9 | 13 | 18 | 80,000 | 8 |
| 46132767 | CLARA TELLES DOS SANTOS | 16/05/1987 | 00 | Solteiro | 9 | 9 | 22 | 80,000 | 9 |
| 45781966 | MAYARA GUIMARAES GONCALVES | 28/09/1990 | 01 | Solteiro | 10 | 8 | 21 | 78,000 | 10 |
| 46339728 | MARIANA MARQUES DE MELO | 21/10/1990 | 00 | Casado | 9 | 10 | 20 | 78,000 | 11 |
| 43981860 | LIDIANE MATIAS GONCALVES | 07/10/1989 | 00 | Solteiro | 9 | 11 | 19 | 78,000 | 12 |
| 43954669 | ARIELLE CRISTINA DE SOUSA ROZENDO CORDEIRO | 04/06/1985 | 01 | Casado | 7 | 9 | 22 | 76,000 | 13 |
| 45505519 | RAYSSA CAROLINE DE ALMEIDA SILVA SILVINO | 14/05/1990 | 00 | Casado | 8 | 10 | 20 | 76,000 | 14 |
| 45611840 | STEPHANIE NAYARA PINTO | 23/02/1993 | 00 | Solteiro | 9 | 10 | 19 | 76,000 | 15 |
| 44870060 | VANESSA LAIS CARDOSO FERREIRA | 19/10/1993 | 00 | Solteiro | 10 | 9 | 19 | 76,000 | 16 |
| 43924107 | BRENDA VIER | 22/12/1995 | 00 | Solteiro | 9 | 9 | 20 | 76,000 | 17 |
| 46181873 | JANAINA PIVETTA ROQUE SERNAGLIA | 05/09/1983 | 02 | Casado | 9 | 10 | 18 | 74,000 | 18 |
| 43951821 | LETICIA DIAS DOS SANTOS NAVES | 07/09/1991 | 00 | Solteiro | 10 | 9 | 18 | 74,000 | 19 |
| 44290772 | MONICA CARDOSO FRAGA | 08/08/1992 | 00 | Solteiro | 9 | 9 | 19 | 74,000 | 20 |
| 44482213 | LIVIA PERUCHI MONTEIRO | 08/01/1993 | 00 | Solteiro | 10 | 11 | 16 | 74,000 | 21 |
| 46155449 | NATHALIA ALBINO SANTOS | 24/01/1994 | 00 | Solteiro | 10 | 9 | 18 | 74,000 | 22 |
| 45312435 | AMANDA AGUIAR DE FREITAS | 29/09/1994 | 00 | Solteiro | 8 | 9 | 20 | 74,000 | 23 |
| 43760899 | MONICA RODETTES DE MELO | 05/03/1996 | 00 | Solteiro | 8 | 9 | 20 | 74,000 | 24 |
| 46279032 | KARINA GALVAO BARUEL | 04/10/1978 | 01 | Casado | 9 | 10 | 17 | 72,000 | 25 |
| 46114041 | TATIANE CAFE GUEDES | 25/08/1985 | 00 | Casado | 9 | 9 | 18 | 72,000 | 26 |
| 45990913 | KAROLINE HONORATO BRUNACIO | 19/12/1988 | 00 | Casado | 8 | 10 | 18 | 72,000 | 27 |
| 46001921 | FERNANDA DA SILVA GUEDES MOTA | 23/04/1990 | 00 | Casado | 8 | 9 | 19 | 72,000 | 28 |
| 45940622 | CLAUDIA DE CARVALHO DA SILVA | 22/10/1987 | 00 | Solteiro | 8 | 8 | 20 | 72,000 | 29 |
| 44124783 | MARIANA VASQUES DE PALMA | 13/05/1992 | 00 | Solteiro | 10 | 7 | 19 | 72,000 | 30 |
| 45343128 | BARBARA DANELON ANDRADE | 26/08/1992 | 00 | União Estável | 8 | 9 | 19 | 72,000 | 31 |
| 44569068 | LETICIA CARVALHO FONSECA | 16/06/1995 | 00 | Solteiro | 8 | 8 | 20 | 72,000 | 32 |
| 45717281 | CAROLINA DE CAMPOS HORVAT BORREGO | 12/04/1978 | 01 | Casado | 7 | 10 | 18 | 70,000 | 33 |
| 46265619 | FABIANA DE FREITAS NEVES | 02/10/1985 | 00 | Casado | 5 | 9 | 21 | 70,000 | 34 |
| 43888313 | NATALIA LUIZA DIAS LIMA | 02/08/1988 | 00 | Solteiro | 9 | 10 | 16 | 70,000 | 35 |
| 43871658 | JULIA LANA PATTO DOS SANTOS | 27/07/1992 | 00 | Solteiro | 9 | 9 | 17 | 70,000 | 36 |
| 44320787 | SABRINA VILELA RIBEIRO | 24/09/1992 | 00 | Solteiro | 6 | 10 | 19 | 70,000 | 37 |
| 45501084 | SHAINE SILVA MACIEL | 05/01/1995 | 00 | Solteiro | 7 | 7 | 21 | 70,000 | 38 |
| 44428871 | OLIVIA BATISTA GOTTSCHALK | 19/04/1996 | 00 | Solteiro | 8 | 8 | 19 | 70,000 | 39 |
| 44438982 | CAROLINA NISHIMUTA DE ANDRADE | 13/12/1982 | 01 | Casado | 6 | 11 | 17 | 68,000 | 40 |
| 44114010 | MARCIA FERNANDA DE SOUSA SALANDINI | 20/02/1985 | 01 | Solteiro | 9 | 10 | 15 | 68,000 | 41 |
| 44083726 | VANIA THAIS SILVA GOMES | 02/12/1988 | 00 | Casado | 7 | 8 | 19 | 68,000 | 42 |
| 45387540 | CINTIA FRANCIELE DE ARAUJO CLAUDINO | 12/05/1992 | 00 | Casado | 9 | 10 | 15 | 68,000 | 43 |
| 43749097 | AMANDA KATARINE DE SOUZA | 29/10/1993 | 00 | Casado | 6 | 9 | 19 | 68,000 | 44 |
| 46230262 | HELOINA APARECIDA COSTA PIMENTEL | 07/01/1982 | 00 | Solteiro | 6 | 9 | 19 | 68,000 | 45 |
| 44248784 | DAMARES DIAS VIEIRA | 07/04/1983 | 00 | Solteiro | 6 | 9 | 19 | 68,000 | 46 |
| 43822762 | AMANDA MASSI SOARES | 04/10/1991 | 00 | Solteiro | 6 | 10 | 18 | 68,000 | 47 |
| 46332596 | PATRICIA AKIE KAMEDA | 31/10/1991 | 00 | Solteiro | 8 | 8 | 18 | 68,000 | 48 |
| 43871062 | FERNANDA HELENA SCARCELLI DE FREITAS GARCIA | 03/06/1994 | 00 | Solteiro | 8 | 7 | 19 | 68,000 | 49 |
| 43955746 | TAMIRES DE ALMEIDA CORREA | 09/08/1994 | 00 | Solteiro | 8 | 7 | 19 | 68,000 | 50 |
| 45712140 | CAROLYNE VOLTER | 23/03/1995 | 00 | Solteiro | 7 | 9 | 18 | 68,000 | 51 |
| 43737390 | JANAINA REGINA CAMPOS PLINIO DE MORAIS | 30/05/1973 | 02 | Casado | 8 | 8 | 17 | 66,000 | 52 |
| 44193610 | FERNANDA ORSI MELO | 24/09/1985 | 01 | Casado | 7 | 7 | 19 | 66,000 | 53 |
| 45072299 | ALANA RANDREA CORREIA | 05/07/1974 | 01 | Solteiro | 8 | 8 | 17 | 66,000 | 54 |
| 46180249 | LUCIANA DE FREITAS CORREIA DE MORAIS | 04/08/1982 | 00 | Casado | 10 | 4 | 19 | 66,000 | 55 |
| 44693753 | JOSEANE DE OLIVEIRA LEMES BARBOSA | 16/11/1985 | 00 | Casado | 10 | 9 | 14 | 66,000 | 56 |
| 45766894 | ALINE FERNANDA ALMEIDA DOS SANTOS | 23/09/1991 | 00 | Casado | 10 | 8 | 15 | 66,000 | 57 |
| 44350813 | BRUNA POLI | 13/03/1984 | 00 | Solteiro | 8 | 9 | 16 | 66,000 | 58 |
| 44995610 | ELAINE GRACA BATISTA FERREIRA | 04/11/1985 | 00 | Solteiro | 8 | 9 | 16 | 66,000 | 59 |
| 45967458 | SIRLEY VITORIA DE CARVALHO | 15/08/1988 | 01 | Divorciado | 7 | 7 | 19 | 66,000 | 60 |
| 46182179 | MAYARA ANDRADE PIRES DA SILVA | 28/12/1994 | 00 | Solteiro | 7 | 7 | 19 | 66,000 | 61 |
| 44017324 | MARLY OKADA | 05/01/1958 | 00 | Solteiro | 8 | 8 | 16 | 64,000 | 62 |
| 44629354 | BIANCA FELICISSIMO DE ALMEIDA DA CUNHA | 26/09/1987 | 02 | Casado | 9 | 10 | 13 | 64,000 | 63 |
| 45655790 | ROSANA FERREIRA LIMA FERNANDEZ | 01/10/1963 | 01 | Casado | 8 | 8 | 16 | 64,000 | 64 |
| 45849560 | ALINE ALVES DA SILVA | 14/02/1987 | 01 | Casado | 7 | 7 | 18 | 64,000 | 65 |
| 44640641 | JULIANA APARECIDA DOURADO HERMES GUIMARAES | 21/06/1984 | 02 | Solteiro | 8 | 8 | 16 | 64,000 | 66 |
| 44709846 | GEOVANA FLORIANO PEREIRA | 11/08/1980 | 01 | Solteiro | 8 | 8 | 16 | 64,000 | 67 |
| 46048650 | TAMIRES CAMILE NASCIMENTO OLIVEIRA | 12/06/1992 | 00 | Casado | 9 | 8 | 15 | 64,000 | 68 |

| | | | | | | | | | |
|---|---|---|---|---|---|---|---|---|---|
| 46170456 | SILVANA CIAMPI | 19/04/1961 | 00 | Divorciado | 8 | 8 | 16 | 64,000 | 69 |
| 44194404 | GABRIEL VENEZIANI DOS SANTOS | 18/09/1977 | 00 | Solteiro | 8 | 8 | 16 | 64,000 | 70 |
| 46026606 | CAMILA TOME DA SILVA | 04/04/1991 | 00 | Solteiro | 9 | 6 | 17 | 64,000 | 71 |
| 43839550 | JANICLEIBYS FERNANDES BEZERRA | 09/03/1992 | 00 | Solteiro | 6 | 9 | 17 | 64,000 | 72 |
| 46123121 | EMILY FACIN CAVALHEIRO | 06/12/1993 | 00 | Solteiro | 8 | 8 | 16 | 64,000 | 73 |
| 46265805 | MARIA JULIANA LEITE GONCALVES | 10/09/1996 | 00 | Solteiro | 7 | 8 | 17 | 64,000 | 74 |
| 44223129 | MICHELLE DE OLIVEIRA TORRES SUNDELL | 23/07/1980 | 02 | Casado | 8 | 10 | 13 | 62,000 | 75 |
| 45251843 | PATRICIA SILVA FERNANDES | 21/04/1983 | 02 | Casado | 6 | 8 | 17 | 62,000 | 76 |
| 44741120 | EDILAINE BERNARDO FERRO | 04/10/1985 | 02 | Casado | 8 | 8 | 15 | 62,000 | 77 |
| 44523378 | CYNTHIA CAROLINE DE OLIVEIRA FELINTO | 25/08/1993 | 01 | Solteiro | 7 | 9 | 15 | 62,000 | 78 |
| 45435324 | JACQUELINE OLIVEIRA MARCONDES DE MELO | 09/06/1983 | 00 | Casado | 5 | 9 | 17 | 62,000 | 79 |
| 45280517 | LIVIA OLIVEIRA LANNES | 14/03/1987 | 00 | Casado | 7 | 7 | 17 | 62,000 | 80 |
| 46332430 | LILIANE PEREIRA MOREIRA NETO | 22/01/1988 | 00 | Casado | 8 | 10 | 13 | 62,000 | 81 |
| 46003924 | FLÁVIA CORRÊA BERNARDO NUNES | 20/03/1988 | 00 | Casado | 10 | 6 | 15 | 62,000 | 82 |
| 45573760 | DENISE MARTINS SOUZA SILVEIRA | 26/12/1989 | 00 | Casado | 7 | 10 | 14 | 62,000 | 83 |
| 45490368 | FABIANA APARECIDA FARIA | 13/05/1982 | 00 | Solteiro | 5 | 8 | 18 | 62,000 | 84 |
| 44849141 | TACIANA DE ALMEIDA NOGUEIRA EMIDIO | 11/08/1982 | 00 | Solteiro | 8 | 8 | 15 | 62,000 | 85 |
| 46252037 | DAIANE CRISTINA GONCALVES MACIEL | 10/04/1986 | 00 | Solteiro | 7 | 7 | 17 | 62,000 | 86 |
| 44067216 | ALESSANDRA EMANUELLE MARVAO NASCIMENTO | 07/06/1988 | 00 | Solteiro | 5 | 10 | 16 | 62,000 | 87 |
| 43820506 | ALESSANDRA PEREIRA MENDES | 08/03/1994 | 00 | Solteiro | 8 | 11 | 12 | 62,000 | 88 |
| 46220623 | CAMILA PEREIRA DO ESPIRITO SANTO | 09/06/1994 | 00 | Solteiro | 7 | 8 | 16 | 62,000 | 89 |
| 44510322 | ANA CAROLINA SILVA A MARTINS | 29/03/1995 | 00 | Solteiro | 7 | 5 | 19 | 62,000 | 90 |
| 46139907 | JESSICA DA SILVA SANTOS | 18/04/1995 | 00 | Solteiro | 8 | 9 | 14 | 62,000 | 91 |
| 45008370 | THAIS CAROLINNE ARAUJO RODRIGUES | 07/01/1997 | 00 | Solteiro | 7 | 7 | 17 | 62,000 | 92 |
| 44865546 | GABRIELA APARECIDA SANTOS | 29/05/1998 | 00 | Solteiro | 8 | 7 | 16 | 62,000 | 93 |
| 44830483 | RIZIA SHEINE SILVA DE MELO | 23/09/1988 | 01 | Solteiro | 7 | 6 | 17 | 60,000 | 94 |
| 46140832 | JULIANA LOURENCO GENEZZINI MARMITT | 04/08/1983 | 00 | Casado | 7 | 7 | 16 | 60,000 | 95 |
| 45853649 | JAQUELINE CONCEICAO LANDIM DIAS | 04/06/1992 | 00 | Casado | 7 | 6 | 17 | 60,000 | 96 |
| 45395233 | GLEYSE DE OLIVEIRA LIMA | 28/12/1985 | 00 | Solteiro | 5 | 9 | 16 | 60,000 | 97 |
| 46335978 | CAMILA CHAVES GUANABARA | 01/03/1988 | 00 | Solteiro | 6 | 8 | 16 | 60,000 | 98 |
| 46105670 | MARILIA FRANCO DE SIQUEIRA | 04/04/1988 | 00 | Solteiro | 7 | 5 | 18 | 60,000 | 99 |
| 46013474 | HELEN BELARMINO ALVES DA SILVA | 29/12/1989 | 00 | Solteiro | 7 | 7 | 16 | 60,000 | 100 |
| 46236783 | VICTORIA SANCHES PEREIRA GIMENEZ | 19/06/1990 | 00 | Solteiro | 7 | 7 | 16 | 60,000 | 101 |
| 43793800 | PATRICIA TAMI SHINTA | 23/01/1991 | 00 | Solteiro | 8 | 7 | 15 | 60,000 | 102 |
| 46177566 | AMANDA DOS SANTOS MELO | 25/04/1991 | 00 | Solteiro | 8 | 8 | 14 | 60,000 | 103 |
| 43853722 | JULIA PINHEIRO KREY | 20/05/1991 | 00 | Solteiro | 7 | 9 | 14 | 60,000 | 104 |
| 45879656 | CAMILA DE PAULA FERREIRA IVO | 30/11/1992 | 00 | Solteiro | 7 | 6 | 17 | 60,000 | 105 |
| 46297308 | MARIAH BORALLI PRUDENTE DOS ANJOS | 17/08/1993 | 00 | Solteiro | 6 | 5 | 19 | 60,000 | 106 |
| 44596456 | BEATRIZ SILVERIO DA SILVA | 10/04/1996 | 00 | Solteiro | 8 | 8 | 14 | 60,000 | 107 |
| 45717443 | MARIANA MARIUTTI CORDERO ZOPPI | 03/01/1976 | 02 | Casado | 6 | 6 | 17 | 58,000 | 108 |
| 46039929 | SIMONE LEONARDO LIMA | 06/02/1981 | 01 | Casado | 8 | 5 | 16 | 58,000 | 109 |
| 43949240 | VIRGINIA APARECIDA DE FARIA | 05/11/1983 | 00 | Casado | 5 | 7 | 17 | 58,000 | 110 |
| 46224645 | MARION SOUZA AHMED | 25/10/1973 | 00 | Solteiro | 8 | 10 | 11 | 58,000 | 111 |
| 45386196 | FERNANDA GRECO EDUARDS | 30/04/1983 | 00 | Solteiro | 6 | 6 | 17 | 58,000 | 112 |
| 45012318 | INGRID CAMPOS MIGUEZ FERREIRA | 03/04/1984 | 01 | União Estável | 5 | 8 | 16 | 58,000 | 113 |
| 46014756 | ESTEFANY MAYARA SOUSA ARAUJO | 15/03/1992 | 00 | Solteiro | 7 | 7 | 15 | 58,000 | 114 |
| 44704097 | ANDRE FELIPE DE SIQUEIRA | 28/09/1992 | 00 | Solteiro | 5 | 6 | 18 | 58,000 | 115 |
| 43782868 | CAROLINE RODRIGUES DA SILVA | 25/12/1994 | 00 | Solteiro | 7 | 6 | 16 | 58,000 | 116 |
| 44981996 | EVELYN SILVA COELHO | 25/10/1995 | 00 | Solteiro | 7 | 7 | 15 | 58,000 | 117 |
| 43764304 | PRISCILA MARIELEN SAKAI DOS SANTOS CELESTE | 29/05/1985 | 02 | Casado | 6 | 7 | 15 | 56,000 | 118 |
| 46224742 | DANIELA GUILHEM DA SILVA DINIZ | 14/02/1985 | 01 | Casado | 6 | 11 | 11 | 56,000 | 119 |
| 45602158 | PATRICIA APARECIDA BORGES DE TOLEDO | 10/02/1975 | 00 | Casado | 7 | 6 | 15 | 56,000 | 120 |
| 44020007 | JESSICA KAROLINE DOS ANJOS OLIVEIRA | 23/08/1991 | 00 | Casado | 7 | 6 | 15 | 56,000 | 121 |
| 46250794 | DEBORA TIEMY BABA MONCAIO | 09/12/1994 | 00 | Casado | 8 | 4 | 16 | 56,000 | 122 |
| 45128430 | FERNANDA ZIEGELMANN NORTHFLEET | 07/07/1987 | 00 | Divorciado | 6 | 6 | 16 | 56,000 | 123 |
| 43803822 | CARINE RONSONI | 07/01/1990 | 00 | Divorciado | 7 | 7 | 14 | 56,000 | 124 |
| 46303162 | LUCRECIA BATISTA DOS SANTOS | 11/08/1991 | 00 | Solteiro | 7 | 5 | 16 | 56,000 | 125 |
| 45201820 | JOYCE LARISSA DA SILVA BENVINDO | 27/01/1992 | 00 | Solteiro | 7 | 6 | 15 | 56,000 | 126 |
| 45015040 | CAROLINA FERREIRA DE MOURA | 24/06/1992 | 00 | Solteiro | 7 | 5 | 16 | 56,000 | 127 |
| 43910661 | VIVIAN KAROLINE FELIX MONTEIRO | 16/02/1995 | 00 | Solteiro | 8 | 4 | 16 | 56,000 | 128 |
| 43992390 | DAYANE CAROLINE ARTEA DOS SANTOS | 21/02/1995 | 00 | Solteiro | 7 | 7 | 14 | 56,000 | 129 |
| 45013020 | JENNIFER DA SILVA RODRIGUES REIS | 18/06/1995 | 00 | Solteiro | 5 | 5 | 18 | 56,000 | 130 |
| 43767303 | EMANUELLE PEREIRA | 07/08/1995 | 00 | Solteiro | 6 | 7 | 15 | 56,000 | 131 |
| 45070180 | ANGELA OLIVEIRA DOS SANTOS | 19/10/1995 | 00 | Solteiro | 8 | 8 | 12 | 56,000 | 132 |
| 46210490 | ANA BEATRIZ CONDE DA MOTTA BARONI | 24/03/1988 | 02 | Casado | 7 | 6 | 14 | 54,000 | 133 |
| 45625328 | FRANCISCA RIZOLENE ROLIM OLIVEIRA | 04/10/1993 | 00 | Casado | 6 | 7 | 14 | 54,000 | 134 |
| 43879268 | LAIS SOUZA CYRO DE ANDRADE | 30/09/1994 | 00 | Casado | 6 | 8 | 13 | 54,000 | 135 |
| 44293160 | KAREN TAMYRIS DA SILVA MIMOSO | 30/09/1988 | 00 | Divorciado | 5 | 5 | 17 | 54,000 | 136 |
| 45632286 | RENATA SOUZA SANTOS | 24/02/1990 | 00 | Solteiro | 6 | 8 | 13 | 54,000 | 137 |
| 43905668 | JESSICA GABRIEL DORIA | 25/05/1990 | 00 | Solteiro | 6 | 6 | 15 | 54,000 | 138 |
| 45349339 | BEATRIZ CREPALDI GEIGER SMIDT | 03/09/1990 | 00 | Solteiro | 8 | 6 | 13 | 54,000 | 139 |
| 45554676 | TALUANA BIGNARDI | 26/03/1993 | 00 | Solteiro | 9 | 5 | 13 | 54,000 | 140 |
| 45384690 | DANIELA DE OLIVEIRA SANTOS COSTA | 25/06/1993 | 00 | Solteiro | 7 | 7 | 13 | 54,000 | 141 |
| 46249974 | ALINE PINDER GOIS TAVOLARO | 20/11/1993 | 00 | Solteiro | 9 | 4 | 14 | 54,000 | 142 |
| 43793320 | YANDRA LETICIA IUNES GUERRA | 17/04/1995 | 00 | Solteiro | 8 | 4 | 15 | 54,000 | 143 |
| 46134816 | NEDIR SANTANA DE CARVALHO SANTOS | 08/07/1966 | 02 | Casado | 7 | 6 | 13 | 52,000 | 144 |
| 45146403 | ERIKA CARDOSO DOS SANTOS LEMOS | 16/02/1982 | 02 | Casado | 5 | 5 | 16 | 52,000 | 145 |
| 43903738 | ALINE DE PAULA SILVA | 02/01/1988 | 01 | Solteiro | 6 | 4 | 16 | 52,000 | 146 |
| 44425953 | DEISE CAMARA TORRES | 20/03/1975 | 00 | Solteiro | 5 | 7 | 14 | 52,000 | 147 |

| | | | | | | | | | |
|---|---|---|---|---|---|---|---|---|---|
| 46286314 | KALINCA VITORIA CARDOSO CUSIELO | 25/08/1985 | 00 | Solteiro | 8 | 4 | 14 | 52,000 | 148 |
| 45330220 | BRUNA MOREIRA SBRUZZI | 19/10/1988 | 00 | Solteiro | 8 | 5 | 13 | 52,000 | 149 |
| 46273930 | MAYARA DE CASTRO OLIVEIRA | 29/12/1992 | 00 | Solteiro | 7 | 5 | 14 | 52,000 | 150 |
| 46018778 | DEBORA MORENO DA SILVA | 05/11/1993 | 00 | Solteiro | 6 | 8 | 12 | 52,000 | 151 |
| 45662290 | POLIANA DA SILVA RIBEIRO | 11/05/1994 | 00 | Solteiro | 6 | 6 | 14 | 52,000 | 152 |
| 45935653 | YARA PEREIRA SILVA | 30/08/1985 | 00 | Casado | 5 | 8 | 12 | 50,000 | 153 |
| 43878385 | JANAINE MARTINS DE MATOS | 07/04/1995 | 00 | Casado | 5 | 5 | 15 | 50,000 | 154 |
| 43857353 | ANDREA VANZAN TEIXEIRA | 06/01/1975 | 02 | Divorciado | 8 | 8 | 9 | 50,000 | 155 |
| 46341366 | SIMONE MOREIRA DA SILVA | 15/03/1984 | 00 | Solteiro | 8 | 7 | 10 | 50,000 | 156 |
| 44296398 | ADNA GUILHERME BERTINI | 19/01/1987 | 00 | Solteiro | 8 | 6 | 11 | 50,000 | 157 |
| 46085556 | SARAH CRISTINA DE OLIVEIRA SACRAMENTO | 25/03/1991 | 00 | Solteiro | 5 | 3 | 17 | 50,000 | 158 |
| 46341544 | ANA FLAVIA FERNANDES DE CARVALHO | 06/07/1992 | 00 | Solteiro | 6 | 5 | 14 | 50,000 | 159 |
| 43795854 | THAIS MAKIYA VICHI | 15/09/1992 | 00 | Solteiro | 7 | 5 | 13 | 50,000 | 160 |
| 45971277 | FLAVIA DIAS SILVA | 09/11/1992 | 00 | Solteiro | 6 | 6 | 13 | 50,000 | 161 |
| 46200541 | BRUNA DE OLIVEIRA EBRAM | 29/07/1993 | 00 | Solteiro | 4 | 6 | 15 | 50,000 | 162 |
| 45855757 | KRYSSIA RAISSE SOARES DA SILVA | 31/08/1994 | 00 | Solteiro | 6 | 6 | 13 | 50,000 | 163 |
| 44962398 | CAROLINE ATAIDE DA SILVA | 21/10/1994 | 00 | Solteiro | 8 | 5 | 12 | 50,000 | 164 |
| 44460236 | ANA CAROLINA RATTI NOGUEIRA | 06/02/1995 | 00 | Solteiro | 6 | 3 | 16 | 50,000 | 165 |
| 43941745 | FABRICIO BOTELHO OLIVEIRA | 18/12/1995 | 00 | Solteiro | 4 | 6 | 15 | 50,000 | 166 |

013 Analista em Saúde Psicólogo
Habilitados

| Inscrição | Nome | Nascimento | Num.Filhos | E.Civil | LP | PS | CE | Nota | Class. |
|---|---|---|---|---|---|---|---|---|---|
| 44542240 | FERNANDA SANTOS DINIZ | 23/09/1993 | 00 | Casado | 10 | 11 | 20 | 82,000 | 1 |
| 46185585 | CRISTINA MAILAM DE SOUZA MALAQUIAS | 02/04/1991 | 00 | Solteiro | 10 | 11 | 20 | 82,000 | 2 |
| 46256768 | PAULA FERREIRA DE GOUVEA TOBIAS | 15/08/1994 | 00 | Solteiro | 10 | 13 | 18 | 82,000 | 3 |
| 44395000 | VINICIUS CESCA DE LIMA | 12/09/1986 | 03 | Casado | 10 | 12 | 17 | 78,000 | 4 |
| 45529043 | MISLENE RIBEIRO DOMENEK | 06/08/1980 | 02 | Casado | 9 | 10 | 20 | 78,000 | 5 |
| 45981515 | RAFAEL NOGUEIRA FURTADO | 22/11/1984 | 00 | Solteiro | 9 | 11 | 19 | 78,000 | 6 |
| 43856799 | JULIANA OLIVEIRA DE SOUZA | 12/05/1992 | 00 | Solteiro | 9 | 12 | 18 | 78,000 | 7 |
| 44960034 | LARA APARECIDA MACHADO DE ALMEIDA | 23/09/1996 | 00 | Solteiro | 9 | 12 | 18 | 78,000 | 8 |
| 44214839 | VALERIA SILVA DE MATOS PIRES | 07/08/1977 | 01 | Casado | 10 | 10 | 18 | 76,000 | 9 |
| 43926061 | JACQUELINE SETTE DE ARAUJO | 03/08/1984 | 02 | Divorciado | 10 | 10 | 18 | 76,000 | 10 |
| 44016611 | LEONARDO SEVERINO DA SILVA | 17/09/1989 | 00 | Solteiro | 9 | 12 | 17 | 76,000 | 11 |
| 46146482 | CAMILA ALMEIDA PINHO | 25/04/1991 | 00 | Solteiro | 9 | 10 | 19 | 76,000 | 12 |
| 43893457 | MARIA CLARA SIFUENTES ROCHA | 11/10/1996 | 00 | Solteiro | 10 | 9 | 19 | 76,000 | 13 |
| 44219032 | EDUARDO DIAS DE ANDRADE | 03/12/1966 | 03 | Casado | 8 | 10 | 19 | 74,000 | 14 |
| 46232494 | MARILIA PENHA NUNES COSTA PEREIRA | 21/07/1986 | 00 | Casado | 10 | 8 | 19 | 74,000 | 15 |
| 46192468 | LISIEUX REJANE BRAGA LEMOS | 10/09/1966 | 02 | Divorciado | 9 | 9 | 19 | 74,000 | 16 |
| 45089353 | EDUARDO LIMA RODRIGUES | 23/03/1981 | 00 | Solteiro | 10 | 10 | 17 | 74,000 | 17 |
| 46183680 | MARCUS VINICIUS ROCHA ANDRADE | 01/09/1991 | 00 | Solteiro | 10 | 10 | 17 | 74,000 | 18 |
| 46300805 | PAMELLA RODRIGUES RIGON | 08/10/1993 | 00 | Solteiro | 9 | 10 | 18 | 74,000 | 19 |
| 44308558 | MATEUS AUGUSTO FELIX COSTA | 13/09/1995 | 00 | Solteiro | 10 | 11 | 16 | 74,000 | 20 |
| 44960395 | JULIANA SIMOES GARCIA | 04/02/1981 | 00 | Solteiro | 9 | 11 | 16 | 72,000 | 21 |
| 43844464 | PRISCILA VASCONCELLOS FURTADO | 24/03/1986 | 00 | Solteiro | 9 | 10 | 17 | 72,000 | 22 |
| 43897967 | JULIANA PEZZUTE LOPES | 11/05/1992 | 00 | Solteiro | 9 | 11 | 16 | 72,000 | 23 |
| 45299447 | DANIELLA SANTOS DA SILVA | 21/11/1992 | 00 | Solteiro | 9 | 9 | 18 | 72,000 | 24 |
| 44407106 | FERNANDA MUNHOZ LOPES | 09/12/1993 | 00 | Solteiro | 9 | 9 | 18 | 72,000 | 25 |
| 44165226 | LUISA RAMOS BRESSANE | 19/07/1994 | 00 | Solteiro | 10 | 10 | 16 | 72,000 | 26 |
| 43768164 | LUANA MESQUITA NEVES PAULO | 13/10/1994 | 00 | Solteiro | 9 | 10 | 17 | 72,000 | 27 |
| 45662177 | ANA CAROLINE EVANGELISTA | 17/02/1996 | 00 | Solteiro | 9 | 11 | 16 | 72,000 | 28 |
| 44053517 | AIDA LUCIA SANTOS SILVA | 25/03/1965 | 02 | Casado | 10 | 8 | 17 | 70,000 | 29 |
| 44421770 | MONICA DO ROSARIO SANTOS GODOI | 11/08/1983 | 01 | Casado | 8 | 9 | 18 | 70,000 | 30 |
| 45339597 | ISRAEL ALVES | 24/06/1985 | 01 | Casado | 7 | 9 | 19 | 70,000 | 31 |
| 46060960 | DAMIANA DALVACI CARNEIRO DE FREITAS | 13/06/1968 | 00 | Casado | 8 | 12 | 15 | 70,000 | 32 |
| 45223912 | THAISA BRANT MACAO DOMINGOS | 20/02/1987 | 00 | Casado | 8 | 12 | 15 | 70,000 | 33 |
| 45149526 | FABIO ANTONIO DE FREITAS | 24/02/1975 | 00 | Solteiro | 10 | 8 | 17 | 70,000 | 34 |
| 43945775 | YONARA PEREIRA DE AGUIAR | 15/08/1978 | 00 | Outros | 9 | 9 | 17 | 70,000 | 35 |
| 46282440 | MARCUS VINICIUS MARQUES BARBIERO | 14/10/1981 | 00 | Solteiro | 9 | 10 | 16 | 70,000 | 36 |
| 44086296 | DANIELE PICOLI ALVES | 07/04/1983 | 00 | Solteiro | 10 | 10 | 15 | 70,000 | 37 |
| 43778240 | ROSANA SATIKO KIKUCHI | 13/08/1986 | 00 | Solteiro | 10 | 8 | 17 | 70,000 | 38 |
| 45107440 | GABRIELA COSTA SILVA | 05/04/1989 | 00 | Solteiro | 9 | 11 | 15 | 70,000 | 39 |
| 46073884 | JOSE MARIA FIGUEIREDO ANTAO CELY CAMPOS DUARTE ANT | 27/10/1989 | 00 | Viúvo | 8 | 10 | 17 | 70,000 | 40 |
| 45403163 | SABRINA VILELA MAGALHAES | 29/05/1992 | 00 | Solteiro | 10 | 7 | 18 | 70,000 | 41 |
| 46103635 | JOSE MAURICIO FERRONATO FILHO | 25/08/1992 | 00 | Solteiro | 10 | 11 | 14 | 70,000 | 42 |
| 46092528 | GUSTAVO ZACCARIA PIEMONTE RIBEIRO | 20/10/1992 | 00 | Solteiro | 9 | 11 | 15 | 70,000 | 43 |
| 46112545 | CAROLINA PIMENTEL BATITUCCI | 15/08/1993 | 00 | Solteiro | 10 | 10 | 15 | 70,000 | 44 |
| 46083782 | GISELE MIYAKE RODRIGUES DE OLIVEIRA | 30/04/1994 | 00 | Solteiro | 10 | 9 | 16 | 70,000 | 45 |
| 44278179 | KELLY CRISTINA DOS SANTOS SILVA | 21/01/1983 | 02 | Casado | 9 | 9 | 16 | 68,000 | 46 |
| 44438141 | CRISTIANE LORENCO DE SOUZA | 04/11/1983 | 02 | Casado | 9 | 11 | 14 | 68,000 | 47 |
| 45275149 | SUELY DE BARROS BRANDAO | 03/06/1982 | 01 | Casado | 9 | 8 | 17 | 68,000 | 48 |
| 43748678 | MARIA CECILIA CATELANI | 10/08/1991 | 01 | Solteiro | 9 | 11 | 14 | 68,000 | 49 |
| 43815375 | NAIARA JULIA DE SOUZA | 26/04/1990 | 00 | Casado | 9 | 7 | 18 | 68,000 | 50 |
| 46327940 | FATIMA APARECIDA DE OLIVEIRA BRANCO | 03/12/1966 | 02 | Divorciado | 9 | 10 | 15 | 68,000 | 51 |
| 45886407 | DIOGO MENESES DE SANTANA | 11/11/1981 | 00 | Solteiro | 9 | 10 | 15 | 68,000 | 52 |
| 45199370 | RONY EVANGELISTA BRAVO | 27/10/1985 | 00 | Solteiro | 8 | 9 | 17 | 68,000 | 53 |
| 46337121 | TATIANA LAHOS DE JESUS | 21/02/1986 | 00 | Divorciado | 9 | 8 | 17 | 68,000 | 54 |
| 46296310 | MARIA HELENA BENEVIDES PESSOA | 24/01/1989 | 00 | Solteiro | 9 | 9 | 16 | 68,000 | 55 |
| 44370890 | MELINA GARCIA GORJON | 25/06/1991 | 00 | Solteiro | 8 | 11 | 15 | 68,000 | 56 |
| 44943431 | JULIANA DUTRA MACHADO | 10/09/1986 | 02 | Casado | 9 | 8 | 16 | 66,000 | 57 |

| | | | | | | | | | |
|---|---|---|---|---|---|---|---|---|---|
| 46103597 | SAMUEL DE OLIVEIRA JUNIOR | 09/03/1968 | 00 | Solteiro | 7 | 10 | 16 | 66,000 | 58 |
| 46264205 | DEBORA BARBOSA DE DEUS | 08/02/1986 | 00 | Solteiro | 10 | 10 | 13 | 66,000 | 59 |
| 43864813 | GEORGE MENDONCA DA COSTA | 21/05/1989 | 00 | Solteiro | 6 | 10 | 17 | 66,000 | 60 |
| 46327541 | LAIS CLARO OLIVEIRA | 16/01/1993 | 00 | Solteiro | 9 | 6 | 18 | 66,000 | 61 |
| 45312400 | ISABELLA CAVALCANTI PALERMO | 09/03/1993 | 00 | Solteiro | 8 | 11 | 14 | 66,000 | 62 |
| 44289570 | JOSE BARBOSA DE ARAUJO SILVA JUNIOR | 27/04/1994 | 00 | Solteiro | 8 | 8 | 17 | 66,000 | 63 |
| 45262012 | RENATA DE SOUSA | 23/08/1980 | 01 | Solteiro | 8 | 7 | 17 | 64,000 | 64 |
| 44325479 | CAMILA DRUMOND REIS | 04/08/1982 | 00 | Casado | 9 | 7 | 16 | 64,000 | 65 |
| 46253203 | ZELIA CRISTINA MACHADO MULLER | 07/04/1964 | 01 | Divorciado | 8 | 9 | 15 | 64,000 | 66 |
| 46209620 | ANDREA VICTOR SANTOS | 02/01/1972 | 02 | Divorciado | 10 | 12 | 10 | 64,000 | 67 |
| 44918054 | LUCIANA JOFFRE NASCIMENTO | 25/06/1972 | 00 | Solteiro | 8 | 6 | 18 | 64,000 | 68 |
| 46321080 | ALAN FIALHO DA SILVA | 15/08/1979 | 00 | Outros | 9 | 9 | 14 | 64,000 | 69 |
| 45836582 | CLAUDIO DE SOUZA LIMEIRA | 28/03/1980 | 01 | União Estável | 10 | 7 | 15 | 64,000 | 70 |
| 43842739 | JAQUELINE ANDRESA CAMILO | 23/07/1984 | 00 | Solteiro | 10 | 8 | 14 | 64,000 | 71 |
| 43823890 | RENATA APARECIDA DE ALMEIDA | 26/07/1989 | 00 | Solteiro | 9 | 8 | 15 | 64,000 | 72 |
| 44199945 | VITOR ROCHA BISCARO | 05/12/1989 | 00 | Solteiro | 7 | 10 | 15 | 64,000 | 73 |
| 46202579 | DANIELA MARIA FORNACIARI | 15/07/1992 | 00 | Solteiro | 8 | 9 | 15 | 64,000 | 74 |
| 46269550 | GISELE PARDIM DE SOUZA | 13/12/1993 | 00 | Solteiro | 8 | 9 | 15 | 64,000 | 75 |
| 44764421 | NATALIA OLIVEIRA PINTO | 21/03/1994 | 00 | Solteiro | 9 | 8 | 15 | 64,000 | 76 |
| 44215720 | TAINARA GOMES TARGINO | 10/11/1994 | 00 | Solteiro | 10 | 9 | 13 | 64,000 | 77 |
| 46065520 | GEORGIANO JOAQUIM PEREIRA ANTONIO DOS SANTOS | 01/05/1995 | 00 | Solteiro | 9 | 9 | 14 | 64,000 | 78 |
| 43818676 | BARBARA DE SOUZA MIRANDA | 11/01/1996 | 00 | Solteiro | 8 | 8 | 16 | 64,000 | 79 |
| 46251715 | LUIS ANTONIO TAVARES DE LIMA | 27/05/1964 | 03 | Casado | 8 | 11 | 12 | 62,000 | 80 |
| 46316248 | CLAUDIA DE FARIA CARDOSO | 19/04/1980 | 03 | Casado | 7 | 8 | 16 | 62,000 | 81 |
| 44080697 | HELENA CRISTINA DE OLIVEIRA PAIOLA | 28/04/1977 | 02 | Casado | 10 | 7 | 14 | 62,000 | 82 |
| 45422842 | FLAVIA PORTO | 03/05/1979 | 01 | Casado | 9 | 8 | 14 | 62,000 | 83 |
| 46160736 | PAULA DE SOUZA SIQUEIRA SANTOS | 06/03/1987 | 01 | Casado | 7 | 11 | 13 | 62,000 | 84 |
| 46058915 | MARIA GORETTI DA SILVA | 21/03/1959 | 00 | Solteiro | 6 | 11 | 14 | 62,000 | 85 |
| 45175683 | FERNANDA FALCAO TELLES PEREIRA | 08/12/1981 | 00 | Solteiro | 9 | 9 | 13 | 62,000 | 86 |
| 44134231 | LUIZ GUSTAVO DO CARMO | 24/06/1983 | 02 | União Estável | 8 | 9 | 14 | 62,000 | 87 |
| 46101659 | THIAGO DOS SANTOS ANDRADE | 08/01/1984 | 00 | Solteiro | 9 | 8 | 14 | 62,000 | 88 |
| 46231404 | RENAN CARDOSO DA SILVA | 22/11/1986 | 00 | Solteiro | 9 | 10 | 12 | 62,000 | 89 |
| 43878032 | BRUNA MONTEIRO CORREARD | 06/12/1986 | 00 | Solteiro | 8 | 10 | 13 | 62,000 | 90 |
| 44319827 | MARIANA SILVA FERREIRA | 17/01/1988 | 00 | Solteiro | 9 | 8 | 14 | 62,000 | 91 |
| 43893716 | MARILIA MONFRINATTI RODRIGUES DA SILVA | 11/10/1988 | 00 | Solteiro | 9 | 7 | 15 | 62,000 | 92 |
| 44490860 | MILENA MOURA SANTOS | 03/06/1993 | 00 | Solteiro | 7 | 10 | 14 | 62,000 | 93 |
| 46163379 | ALEX BENDER DE ABREU BAERE | 27/06/1994 | 00 | Solteiro | 8 | 8 | 15 | 62,000 | 94 |
| 46307508 | DEBORA CRISTINA SIMONETTI | 09/07/1994 | 00 | Solteiro | 9 | 8 | 14 | 62,000 | 95 |
| 43748899 | PAMELA DOLORES TEIXEIRA | 09/05/1995 | 00 | Solteiro | 9 | 8 | 14 | 62,000 | 96 |
| 45931305 | ANA FLAVIA AMARO | 12/05/1975 | 01 | Casado | 9 | 6 | 15 | 60,000 | 97 |
| 44569378 | SORAIA DA CRUZ TOMINAGA DE OLIVEIRA | 28/03/1985 | 01 | Casado | 10 | 5 | 15 | 60,000 | 98 |
| 45380716 | ANGELA MARIA MEDEIROS DE OLIVEIRA | 12/06/1986 | 03 | Solteiro | 8 | 9 | 13 | 60,000 | 99 |
| 46174699 | ANA MARIA MARTINELLI | 08/08/1978 | 01 | Solteiro | 8 | 8 | 14 | 60,000 | 100 |
| 43881963 | FERNANDA DE MOURA SOUZA | 16/06/1987 | 00 | Casado | 8 | 10 | 12 | 60,000 | 101 |
| 46092900 | MEICY FUJII | 31/12/1992 | 00 | Casado | 8 | 6 | 16 | 60,000 | 102 |
| 46304851 | REBECA BATISTA DE MELO MARTINELI | 27/06/1995 | 00 | Casado | 10 | 10 | 10 | 60,000 | 103 |
| 45383464 | VANESSA ARAUJO LEITE DA SILVA | 26/01/1982 | 00 | Solteiro | 7 | 9 | 14 | 60,000 | 104 |
| 45883807 | RAFAELA LOPES RAVAZZI | 12/06/1987 | 00 | Divorciado | 10 | 5 | 15 | 60,000 | 105 |
| 45548463 | MAYSE ITAGIBA ROOKE | 14/03/1988 | 00 | Solteiro | 8 | 9 | 13 | 60,000 | 106 |
| 43801269 | TIAGO VINICIUS CARNEIRO MARQUES | 20/06/1990 | 00 | Solteiro | 8 | 7 | 15 | 60,000 | 107 |
| 45333947 | DAYANE APARECIDA GOMES MACHADO | 17/01/1992 | 00 | Solteiro | 9 | 10 | 11 | 60,000 | 108 |
| 43944825 | VICTORIA COUTINHO COUTO | 12/10/1992 | 00 | Solteiro | 7 | 8 | 15 | 60,000 | 109 |
| 45287422 | LUIS FERNANDO DE OLIVEIRA GONCALVES | 09/05/1993 | 00 | Solteiro | 9 | 9 | 12 | 60,000 | 110 |
| 44159188 | JACQUELINE DA CRUZ SILVA | 28/09/1993 | 00 | Solteiro | 5 | 10 | 15 | 60,000 | 111 |
| 44572603 | KELLY KEIKO NISIHARU | 19/06/1994 | 00 | Solteiro | 8 | 9 | 13 | 60,000 | 112 |
| 45838453 | HELLEN VIEIRA NEVES | 08/06/1996 | 00 | Solteiro | 7 | 9 | 14 | 60,000 | 113 |
| 44822391 | DANIELLY SANTANA PAULINO | 02/12/1996 | 00 | Solteiro | 9 | 9 | 12 | 60,000 | 114 |
| 46271325 | MARCELLA TREPTE SILVA NUNES | 20/09/1983 | 02 | Casado | 7 | 11 | 11 | 58,000 | 115 |
| 46158529 | PIERRE ALERRANDRO GOMES FERNANDEZ | 19/04/1982 | 01 | Solteiro | 9 | 6 | 14 | 58,000 | 116 |
| 46331883 | CRISTIANE APARECIDA GODOI | 15/03/1981 | 00 | Casado | 9 | 5 | 15 | 58,000 | 117 |
| 45982805 | PALOMA MILHOMEM REFUNDINI | 28/02/1986 | 00 | Casado | 8 | 8 | 13 | 58,000 | 118 |
| 46275142 | SILVIO SECIOSO VAREJAO | 03/03/1986 | 00 | Solteiro | 8 | 8 | 13 | 58,000 | 119 |
| 44557566 | SILVANA GALDINA DOS SANTOS | 24/02/1989 | 00 | União Estável | 6 | 8 | 15 | 58,000 | 120 |
| 45146381 | LEANDRO CIMONETTI DE ALMEIDA | 05/05/1991 | 00 | Solteiro | 7 | 9 | 13 | 58,000 | 121 |
| 46210903 | JOSUE ATAIDE MENDES LOBATO | 24/03/1992 | 00 | Solteiro | 10 | 6 | 13 | 58,000 | 122 |
| 45304106 | FLAVIA DOS SANTOS SALGADO | 03/01/1993 | 00 | Solteiro | 8 | 7 | 14 | 58,000 | 123 |
| 45974543 | LARISSA GOMES LOBO | 29/03/1993 | 00 | Solteiro | 7 | 7 | 15 | 58,000 | 124 |
| 46026274 | ADRIANA PAZZOTTI DOS SANTOS | 16/12/1994 | 00 | Solteiro | 8 | 8 | 13 | 58,000 | 125 |
| 44538677 | MARIA CLAUDIA PIRES DA PURIFICACAO ANDRADE | 22/11/1965 | 03 | Casado | 7 | 9 | 12 | 56,000 | 126 |
| 46213147 | JOSE MARCOS PEREIRA | 26/04/1964 | 00 | Casado | 6 | 7 | 15 | 56,000 | 127 |
| 43925979 | ALINE CRISTINA SANTOS SOUZA | 07/05/1992 | 00 | Casado | 9 | 8 | 11 | 56,000 | 128 |
| 46278095 | JACQUELINE MARTINS GOMES DE MOURA | 15/10/1992 | 00 | Casado | 7 | 7 | 14 | 56,000 | 129 |
| 45351112 | FABIANA VARGAS PEIXOTO | 01/03/1974 | 00 | Solteiro | 7 | 8 | 13 | 56,000 | 130 |
| 45833664 | FRITZ ZUCARELI RODRIGUES | 10/10/1978 | 00 | Solteiro | 8 | 9 | 11 | 56,000 | 131 |
| 46244018 | FABIANA AMARAL DE AZEVEDO SENE SILVA | 08/05/1986 | 00 | Solteiro | 9 | 8 | 11 | 56,000 | 132 |
| 44874960 | MARCELO SILVEIRA COURY | 26/01/1987 | 00 | Solteiro | 8 | 6 | 14 | 56,000 | 133 |
| 45276307 | JULIANA DE OLIVEIRA COSTA | 05/01/1988 | 00 | Solteiro | 7 | 6 | 15 | 56,000 | 134 |
| 45969264 | BRUNA MARIA SIMOES DA SILVA | 16/11/1988 | 00 | Solteiro | 7 | 9 | 12 | 56,000 | 135 |
| 46250832 | MAXWEL LUAN RAUBER DUARTE | 01/07/1989 | 00 | Solteiro | 6 | 9 | 13 | 56,000 | 136 |

| | | | | | | | | | |
|---|---|---|---|---|---|---|---|---|---|
| 45552061 | GIOVANA CRISTINA DA CUNHA | 18/07/1989 | 01 | Divorciado | 8 | 7 | 13 | 56,000 | 137 |
| 43757324 | CAMILA CRISTINA ROSA DIAS | 19/03/1993 | 00 | Solteiro | 8 | 6 | 14 | 56,000 | 138 |
| 46210229 | ERICK MIRANDA LIMA | 10/02/1994 | 00 | Solteiro | 9 | 6 | 13 | 56,000 | 139 |
| 43923720 | TACIANA DE CARVALHO OLIVEIRA | 13/10/1994 | 00 | Solteiro | 9 | 7 | 12 | 56,000 | 140 |
| 45974900 | TAYNARA BATASSINI GEWEHR | 12/09/1995 | 00 | Solteiro | 8 | 7 | 13 | 56,000 | 141 |
| 46046631 | BEATRIZ CANDIDA BUSTAMANTE | 30/09/1995 | 00 | Solteiro | 7 | 7 | 14 | 56,000 | 142 |
| 46158251 | MAYARA PRUDENTE SANSONE | 18/11/1996 | 00 | Solteiro | 8 | 9 | 11 | 56,000 | 143 |
| 44859538 | ERIKA MORITA | 31/12/1980 | 01 | Casado | 6 | 7 | 14 | 54,000 | 144 |
| 45434867 | SIMONE MAGALHAES BRASILEIRO | 27/03/1988 | 01 | Casado | 8 | 8 | 11 | 54,000 | 145 |
| 43989110 | MAINE FERREIRA DA SILVA | 21/05/1988 | 01 | Casado | 6 | 8 | 13 | 54,000 | 146 |
| 45081654 | CAMILA GONCALVES SOUZA | 05/01/1988 | 02 | Solteiro | 7 | 7 | 13 | 54,000 | 147 |
| 43928269 | RITA PEREIRA DE SOUZA SILVA | 10/12/1976 | 00 | Casado | 5 | 9 | 13 | 54,000 | 148 |
| 43953506 | VANESSA CAROLINE MARQUES DA SILVA GUEDES | 28/10/1991 | 00 | Casado | 7 | 7 | 13 | 54,000 | 149 |
| 45719357 | GRACIELA WAROMBY | 24/06/1972 | 01 | Divorciado | 9 | 9 | 9 | 54,000 | 150 |
| 45152055 | PRISCILLA SEVILLA BADIALLI | 18/01/1984 | 00 | Solteiro | 9 | 7 | 11 | 54,000 | 151 |
| 44083408 | DAYANA DE FATIMA SANCHEZ | 30/10/1986 | 00 | Solteiro | 9 | 8 | 10 | 54,000 | 152 |
| 43925154 | DIANE FIDELIS DA SILVA LIRA | 29/09/1990 | 00 | Solteiro | 7 | 7 | 13 | 54,000 | 153 |
| 44408331 | MARCOS VINICIUS BARBOSA | 28/10/1991 | 00 | Solteiro | 6 | 9 | 12 | 54,000 | 154 |
| 45886504 | IOLANDA MARIA ALVES | 02/08/1993 | 00 | Solteiro | 5 | 7 | 15 | 54,000 | 155 |
| 43815073 | CAROLINE MAIARA DE ALMEIDA BORGES DA SILVA | 05/10/1994 | 00 | Solteiro | 7 | 4 | 16 | 54,000 | 156 |
| 43998925 | ADRIANE SANTOS SOUZA | 16/11/1994 | 00 | Solteiro | 8 | 8 | 11 | 54,000 | 157 |
| 44218109 | CELIA MARA VILELA PEREIRA | 21/01/1980 | 01 | Casado | 4 | 10 | 12 | 52,000 | 158 |
| 44761619 | ANDERSON VITORINO DE ARAUJO | 06/10/1983 | 01 | Casado | 5 | 8 | 13 | 52,000 | 159 |
| 46057170 | KATHERINE MABEL GALARZA QUINTO | 04/09/1990 | 01 | Solteiro | 8 | 6 | 12 | 52,000 | 160 |
| 46007113 | ISABEL CRISTINA MIGUEL CARDOSO | 22/06/1959 | 00 | União Estável | 8 | 5 | 13 | 52,000 | 161 |
| 46142517 | JENIFER ANGELICA DA SILVA CARNEIRO | 28/06/1985 | 00 | Solteiro | 6 | 8 | 12 | 52,000 | 162 |
| 44547862 | CAMILA MIKI UEDA | 02/06/1988 | 00 | Solteiro | 8 | 7 | 11 | 52,000 | 163 |
| 45807965 | NATALIA GOMES SANTOS | 13/07/1992 | 00 | Solteiro | 9 | 8 | 9 | 52,000 | 164 |
| 43869700 | LIZEANI KOCH DE ALMEIDA | 16/04/1993 | 00 | Solteiro | 7 | 8 | 11 | 52,000 | 165 |
| 45968519 | RAFAELA PARGA MARTINS PEREIRA | 19/06/1994 | 00 | Solteiro | 5 | 7 | 14 | 52,000 | 166 |
| 44966407 | URSULA THAIS ALVES DINIZ | 27/07/1994 | 00 | Solteiro | 8 | 7 | 11 | 52,000 | 167 |
| 44137877 | FRANCISCA SAMAELLEN DOS SANTOS COSTA | 20/09/1994 | 00 | Solteiro | 9 | 8 | 9 | 52,000 | 168 |
| 44832915 | ARIANA ARAUJO DE PAULA | 18/02/1981 | 01 | Casado | 4 | 8 | 13 | 50,000 | 169 |
| 46210067 | DEBORA SILVA HONORATO GOMES | 03/02/1985 | 01 | Casado | 7 | 7 | 11 | 50,000 | 170 |
| 46121358 | HANNE MAGALHAES FAILLA | 07/05/1985 | 01 | Casado | 6 | 7 | 12 | 50,000 | 171 |
| 43860915 | WELLINGTON DOMINGOS VALENTIM | 05/04/1968 | 01 | Solteiro | 10 | 5 | 10 | 50,000 | 172 |
| 46075917 | BIANCA SARTORI DALLA | 15/05/1995 | 01 | Solteiro | 8 | 7 | 10 | 50,000 | 173 |
| 44247915 | EDITE MARIA LOPES DA SILVA | 28/09/1981 | 00 | Solteiro | 6 | 7 | 12 | 50,000 | 174 |
| 43757111 | GABRIELA SCARPEL CONTINI | 21/08/1984 | 00 | Solteiro | 6 | 6 | 13 | 50,000 | 175 |
| 44749716 | CINTHIA DE SOUZA RODRIGUES | 21/09/1984 | 00 | Divorciado | 6 | 8 | 11 | 50,000 | 176 |
| 46070532 | KELLY M A S CORRA | 09/12/1986 | 00 | Solteiro | 6 | 8 | 11 | 50,000 | 177 |
| 44006004 | SUELI DAIANE DE PAULA | 25/09/1987 | 02 | União Estável | 7 | 7 | 11 | 50,000 | 178 |
| 45825980 | EDUARDA CRISTINA MARIANO | 06/11/1990 | 00 | Solteiro | 6 | 7 | 12 | 50,000 | 179 |
| 44542542 | KETTY LIRA MAFFEIS | 11/03/1991 | 00 | União Estável | 9 | 5 | 11 | 50,000 | 180 |
| 46241833 | MARCELO ANASTACIO DINIZ | 14/03/1991 | 00 | Solteiro | 8 | 7 | 10 | 50,000 | 181 |
| 45732272 | LOUISE CRISTINA ARAUJO FERRI | 28/03/1991 | 00 | Solteiro | 5 | 7 | 13 | 50,000 | 182 |
| 44197217 | CAMILA OLIVEIRA MORSELLI | 11/12/1991 | 00 | Solteiro | 9 | 4 | 12 | 50,000 | 183 |
| 44401949 | VERONICA SANTOS DE TOLEDO | 07/01/1993 | 00 | Solteiro | 7 | 6 | 12 | 50,000 | 184 |
| 45258910 | DEYLANA MEDWA SOUSA PINHAL | 05/04/1996 | 00 | Solteiro | 6 | 6 | 13 | 50,000 | 185 |
| 45957304 | ALINE ALBUQUERQUE CIRIMBELLI SOUZA | 03/04/1997 | 00 | Solteiro | 8 | 8 | 9 | 50,000 | 186 |
| 45249229 | ISABELA BEATRIZ BIACCHI | 13/10/1999 | 00 | Solteiro | 9 | 5 | 11 | 50,000 | 187 |

014 Analista em Saúde Terapeuta Ocupacional
Habilitados

| Inscrição | Nome | Nascimento | Num.Filhos | E.Civil | LP | PS | CE | Nota | Class. |
|---|---|---|---|---|---|---|---|---|---|
| 46279423 | TATIANY BORGES DA SILVA | 25/03/1992 | 00 | Solteiro | 9 | 9 | 20 | 76,000 | 1 |
| 45349932 | AMANDA CRISTINA HONORIO | 06/03/1994 | 00 | Solteiro | 8 | 10 | 18 | 72,000 | 2 |
| 46265848 | LETICIA FELIPE | 19/08/1981 | 00 | Casado | 9 | 9 | 17 | 70,000 | 3 |
| 45757810 | JULIANA BOLANHO MENDES | 13/04/1988 | 00 | Casado | 9 | 12 | 14 | 70,000 | 4 |
| 44160461 | ANA CAROLINA SILVA GAVA | 10/08/1986 | 00 | Solteiro | 9 | 11 | 14 | 68,000 | 5 |
| 44610696 | DANIELA MEDEIROS DOS SANTOS | 02/02/1992 | 00 | Solteiro | 10 | 9 | 15 | 68,000 | 6 |
| 45804621 | BEATRIZ CABRAL DE VASCONCELLOS VINHAS | 27/01/1994 | 00 | Solteiro | 6 | 9 | 19 | 68,000 | 7 |
| 45955050 | VIVIANE CECI GIRAL | 20/04/1988 | 00 | Casado | 8 | 10 | 15 | 66,000 | 8 |
| 46229949 | WINNIE ANDAKI NUNES | 25/07/1989 | 00 | Solteiro | 9 | 11 | 13 | 66,000 | 9 |
| 45459622 | ANA PAULA FERREIRA NAGATA | 08/12/1990 | 00 | Solteiro | 7 | 9 | 16 | 64,000 | 10 |
| 45956758 | BEATRIZ BENICIO DOS SANTOS | 28/02/1996 | 00 | Solteiro | 9 | 9 | 14 | 64,000 | 11 |
| 45439125 | DEBORA MORAIS PEREIRA | 20/02/1985 | 02 | Casado | 9 | 9 | 13 | 62,000 | 12 |
| 45387346 | ANA LIDIA ALIPIO GUEDES | 12/03/1993 | 00 | Solteiro | 8 | 9 | 14 | 62,000 | 13 |
| 46163441 | DENISE FREIRE DE BARROS TEIXEIRA | 25/11/1977 | 02 | Casado | 8 | 7 | 15 | 60,000 | 14 |
| 46324984 | RAFAELLA PENELUPPI CORREA | 25/04/1980 | 02 | Casado | 9 | 9 | 12 | 60,000 | 15 |
| 45483019 | VANESSA PEREIRA DE ALBUQUERQUE | 29/06/1980 | 02 | Casado | 8 | 8 | 14 | 60,000 | 16 |

| | | | | | | | | | |
|---|---|---|---|---|---|---|---|---|---|
| 45944768 | GABRIELA EGG MENDONCA CABALEIRO | 02/11/1989 | 00 | Casado | 6 | 8 | 16 | 60,000 | 17 |
| 46207341 | LIGIA SANTINON ADABO | 18/06/1985 | 00 | Solteiro | 10 | 5 | 14 | 58,000 | 18 |
| 43782361 | MARIAH HARTOG BRICKS | 04/07/1989 | 00 | Solteiro | 10 | 8 | 11 | 58,000 | 19 |
| 44928084 | NATHALIA FARIA RIBEIRO DE SOUZA | 05/07/1995 | 00 | Solteiro | 9 | 5 | 15 | 58,000 | 20 |
| 45973776 | VITORIA RODRIGUES RIBEIRO | 29/04/1996 | 00 | Solteiro | 9 | 7 | 13 | 58,000 | 21 |
| 44522568 | LIVIA RAQUEL PIASENTIN | 17/05/1978 | 01 | União Estável | 9 | 7 | 12 | 56,000 | 22 |
| 46310924 | MARIANA CAROLINA LIMA DE SOUZA | 07/03/1994 | 00 | Solteiro | 8 | 8 | 12 | 56,000 | 23 |
| 46302883 | ALESSANDRA MARTINS LIMA | 28/04/1975 | 03 | Casado | 6 | 8 | 13 | 54,000 | 24 |
| 44136056 | ELLEN BATISTA VITORIO DE ALMEIDA | 19/09/1985 | 02 | Casado | 6 | 8 | 13 | 54,000 | 25 |
| 43952100 | TERESA DE ARAUJO SOBREIRA PINHEIRO | 06/05/1982 | 01 | Casado | 7 | 5 | 15 | 54,000 | 26 |
| 43745075 | MARIANA DIAS ANDRADE | 05/01/1994 | 00 | Solteiro | 4 | 5 | 18 | 54,000 | 27 |
| 46328459 | CINTIA BIANCON KATATA | 15/04/1985 | 01 | Solteiro | 6 | 8 | 12 | 52,000 | 28 |
| 45094985 | CAROLINA NANTES DE CASTILHO | 18/06/1986 | 00 | Solteiro | 8 | 7 | 11 | 52,000 | 29 |
| 44353898 | GUILHERME AUGUSTO THOMAZ DOS SANTOS | 08/04/1991 | 00 | Solteiro | 9 | 5 | 12 | 52,000 | 30 |
| 43744508 | SUIANE MARTINS FORNAZIERO | 06/03/1989 | 01 | Divorciado | 8 | 6 | 11 | 50,000 | 31 |

017 Médico Cardiologista Adulto
Habilitados

| Inscrição | Nome | Nascimento | Num.Filhos | E.Civil | PS | CM | CE | Nota | Class. |
|---|---|---|---|---|---|---|---|---|---|
| 44070241 | LUCIANA TORTOSA MARANGONI | 11/06/1985 | 00 | Casado | 3 | 15 | 18 | 72,000 | 1 |
| 44601271 | FERNANDA DINIZ DE OLIVEIRA | 10/07/1986 | 00 | Solteiro | 2 | 15 | 17 | 68,000 | 2 |
| 43757014 | LUANA LORENA MOREIRA | 15/12/1982 | 01 | União Estável | 4 | 13 | 16 | 66,000 | 3 |
| 46174575 | CRISTIANE DOS SANTOS GARCIA SIMOES | 22/08/1977 | 02 | Casado | 3 | 14 | 15 | 64,000 | 4 |
| 44104472 | MARCELO RUBENS DURVAL | 09/09/1964 | 03 | Divorciado | 3 | 10 | 13 | 52,000 | 5 |

018 Médico Cardiologista Infantil
Habilitados

| Inscrição | Nome | Nascimento | Num.Filhos | E.Civil | PS | CM | CE | Nota | Class. |
|---|---|---|---|---|---|---|---|---|---|
| 45097003 | BEATRIZ RESENDE MARIANO BITTAR | 21/10/1987 | 00 | Casado | 5 | 11 | 19 | 70,000 | 1 |
| 45930732 | CAMILA OLIVEIRA DA SILVA | 03/02/1985 | 00 | Casado | 5 | 11 | 16 | 64,000 | 2 |
| 45398143 | JULIANO DA SILVA CORDEIRO | 04/12/1983 | 00 | Casado | 4 | 12 | 15 | 62,000 | 3 |
| 45334013 | FLORA MACIEL PENACHIO | 22/04/1985 | 00 | Casado | 3 | 14 | 14 | 62,000 | 4 |
| 46270515 | GABRIELLE FRANCA E FRANCA | 26/04/1985 | 00 | Solteiro | 2 | 11 | 15 | 56,000 | 5 |

019 Médico Dermatologista
Habilitados

| Inscrição | Nome | Nascimento | Num.Filhos | E.Civil | PS | CM | CE | Nota | Class. |
|---|---|---|---|---|---|---|---|---|---|
| 44268793 | JHONATAN RAFAEL SIQUEIRA PINHEIRO | 10/12/1986 | 01 | Casado | 5 | 17 | 17 | 78,000 | 1 |
| 44113625 | STELLA MEIRELES SIQUEIRA | 29/11/1991 | 00 | Solteiro | 4 | 16 | 18 | 76,000 | 2 |
| 44270062 | KARINE YOSHIYE KAJIYAMA OKAMOTO | 12/04/1986 | 01 | Casado | 5 | 15 | 17 | 74,000 | 3 |
| 43915299 | PRISCILLA NUNES ORTIZ | 28/06/1986 | 01 | Separado | 5 | 15 | 17 | 74,000 | 4 |
| 46264914 | JOANA FARIA LOPES DOS SANTOS DE SOUZA | 16/02/1982 | 00 | Casado | 5 | 14 | 17 | 72,000 | 5 |
| 46263098 | BEATRIZ DE VASCONCELOS PEIXOTO CORDEIRO | 31/08/1987 | 01 | Casado | 3 | 16 | 15 | 68,000 | 6 |
| 43795420 | DEBORAH APARECIDA RABELO DINIZ BALBUENO | 01/01/1983 | 00 | Casado | 4 | 12 | 14 | 60,000 | 7 |
| 46038477 | KALINA TONDATO DE PAULA E SILVA | 14/11/1984 | 00 | Solteiro | 5 | 14 | 11 | 60,000 | 8 |
| 43844227 | LARISSA DE OLIVEIRA SOUZA BELTRAO | 04/04/1985 | 00 | Casado | 4 | 11 | 14 | 58,000 | 9 |
| 45584176 | LUIZA AGUERA OLIVER | 11/01/1992 | 00 | Solteiro | 4 | 12 | 12 | 56,000 | 10 |
| 44959419 | LIVIA ZANCANELLA DIAS VIANNA | 06/09/1988 | 00 | Casado | 5 | 13 | 9 | 54,000 | 11 |
| 44740050 | DANIEL LAUER SPINOLA DO AMARAL | 20/01/1982 | 01 | Casado | 2 | 9 | 14 | 50,000 | 12 |
| 44566387 | BEATRIZ FRANKLIN DE CARVALHO | 18/09/1977 | 00 | Divorciado | 4 | 14 | 7 | 50,000 | 13 |

020 Médico Emergencista Adulto
Habilitados

| Inscrição | Nome | Nascimento | Num.Filhos | E.Civil | PS | CM | CE | Nota | Class. |
|---|---|---|---|---|---|---|---|---|---|
| 44222190 | CANTIDIO SOARES LEMOS MARTINS | 23/09/1984 | 00 | Solteiro | 8 | 17 | 18 | 86,000 | 1 |
| 46328858 | CLECIO FRANCISCO GONCALVES | 02/11/1983 | 00 | Solteiro | 6 | 15 | 17 | 76,000 | 2 |
| 46294252 | ROBERTO SANTOS JUNIOR | 19/03/1990 | 00 | Solteiro | 7 | 17 | 14 | 76,000 | 3 |
| 43741304 | DIEGO AUGUSTO DE MOURA TAJES | 26/06/1984 | 03 | União Estável | 8 | 14 | 12 | 68,000 | 4 |
| 46264671 | MARCELO SILVA DE SOUZA | 19/07/1980 | 00 | Casado | 5 | 13 | 11 | 58,000 | 5 |
| 44440723 | RAFAEL SPINOLA CAMBRAIA | 29/05/1983 | 00 | Casado | 6 | 11 | 12 | 58,000 | 6 |
| 46221263 | LEILA TOLENTINO CANELA | 12/03/1982 | 00 | Solteiro | 5 | 12 | 11 | 56,000 | 7 |
| 46266470 | MARCIA MARIA MUXAGATA | 01/12/1965 | 01 | Solteiro | 2 | 13 | 10 | 50,000 | 8 |
| 46235485 | SAMANTHA SMITH DE BRITO | 23/05/1982 | 01 | Solteiro | 3 | 12 | 10 | 50,000 | 9 |
| 44253524 | FELIPE SANTOS ALBINO | 03/06/1987 | 01 | Solteiro | 2 | 11 | 12 | 50,000 | 10 |
| 43885250 | PIETRO DE CARVALHO CAMPOS | 21/06/1988 | 00 | Solteiro | 3 | 10 | 12 | 50,000 | 11 |

021 Médico Emergencista Adulto/Infantil Distrito São Francisco Xavier
Habilitados

| Inscrição | Nome | Nascimento | Num.Filhos | E.Civil | PS | CM | CE | Nota | Class. |
|---|---|---|---|---|---|---|---|---|---|
| 43773559 | LUIZ GUSTAVO DE LIMA PERIOTTO | 16/04/1977 | 01 | Casado | 6 | 14 | 13 | 66,000 | 1 |
| 44396317 | EMERSON FERNEDA | 13/06/1973 | 05 | Casado | 5 | 14 | 10 | 58,000 | 2 |
| 46319760 | ERIC EUCLIDES SALVADOR FEIJAO | 07/11/1981 | 02 | Casado | 3 | 12 | 14 | 58,000 | 3 |
| 45518882 | JULIO MUNIZ ARAUJO | 24/08/1985 | 02 | Casado | 2 | 11 | 16 | 58,000 | 4 |
| 43902235 | ANDREA SANTOS RAFAEL ALVES | 04/05/1969 | 01 | Divorciado | 5 | 10 | 13 | 56,000 | 5 |

022 Médico Endocrinologista Adulto
Habilitados

| Inscrição | Nome | Nascimento | Num.Filhos | E.Civil | PS | CM | CE | Nota | Class. |
|---|---|---|---|---|---|---|---|---|---|
| 44075537 | BRUNA LIMA DE OLIVEIRA AMARAL | 12/06/1989 | 00 | Divorciado | 4 | 15 | 12 | 62,000 | 1 |
| 46051813 | MAURA ANTUNES GALVAO LUCCHESI HIGASHI | 08/11/1984 | 00 | Casado | 3 | 11 | 11 | 50,000 | 2 |
| 46257900 | ROGERIO MAMPRIM PADOVESE | 31/07/1982 | 00 | Solteiro | 4 | 11 | 10 | 50,000 | 3 |

025 Médico Gastroenterologista Infantil
Habilitados

| Inscrição | Nome | Nascimento | Num.Filhos | E.Civil | PS | CM | CE | Nota | Class. |
|---|---|---|---|---|---|---|---|---|---|
| 46317503 | ALESSANDRA APARECIDA DA SILVA | 24/12/1976 | 00 | Solteiro | 2 | 15 | 16 | 66,000 | 1 |
| 46316663 | GABRIELA MARIA GURIAN LOBAO VON SYDOW | 25/10/1984 | 00 | Casado | 3 | 14 | 15 | 64,000 | 2 |
| 45795444 | MARIANA BRANDAO GRECO | 27/06/1991 | 00 | Solteiro | 6 | 11 | 15 | 64,000 | 3 |
| 46240276 | ALESSANDRA MARTINS SECCO | 26/11/1987 | 00 | Solteiro | 4 | 10 | 11 | 50,000 | 4 |

026 Médico Hematologista
Habilitados

| Inscrição | Nome | Nascimento | Num.Filhos | E.Civil | PS | CM | CE | Nota | Class. |
|---|---|---|---|---|---|---|---|---|---|
| 45488959 | CAMILA RENATA MARCONDES MIRANDA | 02/08/1984 | 00 | Casado | 5 | 14 | 17 | 72,000 | 1 |
| 45390185 | RODRIGO LICINIO MAGALHAES GOMES | 22/06/1972 | 00 | Solteiro | 2 | 16 | 17 | 70,000 | 2 |
| 46284656 | ANA CAROLINA KIRCHMEYER VIEIRA | 07/05/1988 | 00 | Solteiro | 4 | 16 | 15 | 70,000 | 3 |
| 46139052 | MAYUMI NAKASONE PEEL FURTADO DE OLIVEIRA | 06/09/1988 | 00 | Solteiro | 6 | 11 | 17 | 68,000 | 4 |
| 46067809 | GRAZIELA JANJACOMO DE ALCANTARA MOREIRA | 02/06/1981 | 00 | Casado | 6 | 13 | 14 | 66,000 | 5 |

027 Médico Infectologista Adulto
Habilitados

| Inscrição | Nome | Nascimento | Num.Filhos | E.Civil | PS | CM | CE | Nota | Class. |
|---|---|---|---|---|---|---|---|---|---|
| 45875855 | HELENA RANGEL ESPER | 02/05/1985 | 00 | Solteiro | 5 | 14 | 14 | 66 | 1 |
| 46313192 | ICARO SANTOS OLIVEIRA | 22/05/1988 | 00 | Solteiro | 4 | 16 | 12 | 64 | 2 |
| 45069727 | NATALIA REIS FRAGA | 11/07/1990 | 00 | Solteiro | 5 | 14 | 12 | 62 | 3 |

028 Médico Infectologista Infantil
Habilitados

| Inscrição | Nome | Nascimento | Num.Filhos | E.Civil | PS | CM | CE | Nota | Class. |
|---|---|---|---|---|---|---|---|---|---|
| 45171580 | PRISCILA DA SILVEIRA SUGUITA | 03/08/1989 | 00 | Solteiro | 6 | 14 | 17 | 74,000 | 1 |
| 45264759 | CAROLINE DE LIZIER TAVARES DOS SANTOS TRAVASSOS | 22/10/1982 | 01 | Casado | 7 | 11 | 16 | 68,000 | 2 |
| 45321051 | MARIANA OTAKE YAMADA | 06/09/1986 | 00 | Casado | 5 | 13 | 16 | 68,000 | 3 |

029 Médico Neurologista Adulto
Habilitado

| Inscrição | Nome | Nascimento | Num.Filhos | E.Civil | PS | CM | CE | Nota | Class. |
|---|---|---|---|---|---|---|---|---|---|
| 46335765 | RAQUEL MATTOS FILGUEIRAS | 03/04/1987 | 00 | Solteiro | 4 | 16 | 12 | 64,000 | 1 |

030 Médico Neurologista Infantil
Habilitados

| Inscrição | Nome | Nascimento | Num.Filhos | E.Civil | PS | CM | CE | Nota | Class. |
|---|---|---|---|---|---|---|---|---|---|
| 45406804 | RAFAELA PICHINI DE OLIVEIRA | 29/05/1987 | 01 | Casado | 4 | 15 | 15 | 74,000 | 1 |
| 44391714 | TAINARA ZAPPIA TESSARO | 29/10/1986 | 00 | União Estável | 4 | 15 | 16 | 70,000 | 2 |

031 Médico Ortopedista
Habilitados

| Inscrição | Nome | Nascimento | Num.Filhos | E.Civil | PS | CM | CE | Nota | Class. |
|---|---|---|---|---|---|---|---|---|---|
| 46032690 | RONALD ALAM SAUAIA NAUS | 10/03/1979 | 00 | Solteiro | 7 | 14 | 11 | 64,000 | 1 |
| 43925090 | LUCAS MORATELLI | 20/08/1987 | 00 | Casado | 5 | 11 | 14 | 60,000 | 2 |
| 46171738 | VICTOR CHAMMAS | 01/03/1983 | 00 | Casado | 6 | 10 | 12 | 56,000 | 3 |
| 44682506 | SERGIO FERREIRA BARBOSA JR | 06/06/1981 | 00 | Casado | 3 | 12 | 12 | 54,000 | 4 |
| 45791767 | ANTONIO CARLOS BRANDAO DE MELO | 19/04/1969 | 06 | Solteiro | 5 | 7 | 14 | 52,000 | 5 |
| 44895739 | DANIEL RODRIGUES GONCALVES FERREIRA | 11/04/1979 | 01 | União Estável | 4 | 10 | 12 | 52,000 | 6 |
| 46071334 | GUSTAVO BLANCO AZEREDO | 19/09/1989 | 00 | Solteiro | 3 | 9 | 14 | 52,000 | 7 |
| 45350132 | RENATO GONCALVES RODRIGUES SGULMAR | 12/02/1990 | 00 | Solteiro | 5 | 13 | 8 | 52,000 | 8 |
| 43824870 | RODOLFO HENRIQUES DE CARVALHO | 03/01/1984 | 01 | Casado | 5 | 11 | 9 | 50,000 | 9 |
| 46274898 | VINICIUS DE ABREU MAZZOLIN | 23/08/1985 | 00 | Solteiro | 5 | 10 | 10 | 50,000 | 10 |

032 Médico Otorrinolaringologista
Habilitados

| Inscrição | Nome | Nascimento | Num.Filhos | E.Civil | PS | CM | CE | Nota | Class. |
|---|---|---|---|---|---|---|---|---|---|
| 44522835 | CAROLINA DA FONSECA BARBOSA CABRAL | 21/12/1989 | 00 | Casado | 4 | 15 | 18 | 74,000 | 1 |
| 45133115 | THAMIRIS CRISTINA SANTOS LOPES | 12/10/1990 | 00 | Casado | 6 | 14 | 12 | 64,000 | 2 |
| 44173520 | BEATRIZ LUCCHETTA RAMOS | 30/05/1985 | 00 | Solteiro | 5 | 11 | 15 | 62,000 | 3 |
| 46042539 | DIANA HAMMES DE CARLI | 08/04/1988 | 00 | Solteiro | 6 | 12 | 13 | 62,000 | 4 |
| 45129037 | JESSICA GONCALVES PASSOS | 28/08/1990 | 00 | Solteiro | 5 | 13 | 13 | 62,000 | 5 |
| 43845495 | NATALIA MONTEIRO VILLELA FLORINDO | 23/11/1983 | 01 | Casado | 3 | 14 | 12 | 58,000 | 6 |

033 Médico Pediatra Emergencista
Habilitados

| Inscrição | Nome | Nascimento | Num.Filhos | E.Civil | PS | CM | CE | Nota | Class. |
|---|---|---|---|---|---|---|---|---|---|
| 44195281 | LUCAS SALGADO REZENDE DE MENDONCA | 05/02/1992 | 00 | Solteiro | 5 | 16 | 13 | 68,000 | 1 |
| 46072349 | MARIANA TEIXEIRA ARDUINI | 18/11/1986 | 00 | Solteiro | 6 | 16 | 10 | 64,000 | 2 |
| 46260528 | DAIANE DE MORAES CAMARGO | 15/03/1989 | 00 | União Estável | 6 | 14 | 11 | 62,000 | 3 |
| 45434441 | MARILIA ARAUJO SANTOS | 16/02/1991 | 00 | Solteiro | 3 | 12 | 16 | 62,000 | 4 |
| 43872204 | ZULMIRA KARINA NASCIMENTO DE OLIVEIRA | 07/09/1983 | 00 | Casado | 5 | 14 | 9 | 56,000 | 5 |
| 46000097 | CLAUDIA CECILIA URIOSTE GOITIA | 23/08/1982 | 03 | Casado | 8 | 14 | 5 | 54,000 | 6 |
| 45177724 | RAFAELA ALVES FERNANDES RIBEIRO | 09/12/1989 | 00 | Solteiro | 3 | 15 | 9 | 54,000 | 7 |

034 Médico Pneumologista Adulto
Habilitado

| Inscrição | Nome | Nascimento | Num.Filhos | E.Civil | PS | CM | CE | Nota | Class. |
|---|---|---|---|---|---|---|---|---|---|
| 45946230 | FERNANDA COCCOLIN | 06/11/1990 | 00 | Solteiro | 6 | 16 | 10 | 64,000 | 1 |

035 Médico Pneumologista Infantil
Habilitado

| Inscrição | Nome | Nascimento | Num.Filhos | E.Civil | PS | CM | CE | Nota | Class. |
|---|---|---|---|---|---|---|---|---|---|
| 45550476 | ANA CLAUDIA FERREIRA ARNALDO NINGRE | 03/10/1975 | 01 | Casado | 4 | 11 | 11 | 52,000 | 1 |

036 Médico Proctologista
Habilitados

| Inscrição | Nome | Nascimento | Num.Filhos | E.Civil | PS | CM | CE | Nota | Class. |
|---|---|---|---|---|---|---|---|---|---|
| 44071027 | RICARDO IERVOLINO | 20/08/1984 | 02 | Casado | 6 | 12 | 15 | 66,000 | 1 |
| 43932479 | POLLYANA ARDAVICIUS E SILVA | 05/10/1987 | 00 | Solteiro | 4 | 13 | 13 | 60,000 | 2 |

037 Médico Psiquiatra Adulto
Habilitados

| Inscrição | Nome | Nascimento | Num.Filhos | E.Civil | PS | CM | CE | Nota | Class. |
|---|---|---|---|---|---|---|---|---|---|
| 46320474 | MICHELLE BARBOSA PINOTTI | 17/02/1978 | 02 | Casado | 7 | 14 | 15 | 72,000 | 1 |
| 46048146 | ANDRE FELIPE VELOSO MOURAO | 23/04/1985 | 00 | Solteiro | 8 | 11 | 14 | 66,000 | 2 |
| 46239081 | MELINA STOFEL MATOSO | 12/07/1983 | 01 | Solteiro | 7 | 12 | 13 | 64,000 | 3 |
| 45404780 | FLAVIO HENRIQUE GENESINI TEIXEIRA GOES | 12/05/1985 | 00 | Casado | 8 | 12 | 12 | 64,000 | 4 |
| 44067240 | DENIS MARIOTO SANTANA | 12/08/1977 | 00 | Solteiro | 4 | 13 | 14 | 62,000 | 5 |
| 46070761 | MARCELLA NAVAJAS ANDREZ | 13/01/1989 | 00 | Solteiro | 3 | 12 | 15 | 60,000 | 6 |
| 46116702 | EDUARDO ROSADAS BARBOSA MACHADO | 28/02/1980 | 00 | Solteiro | 7 | 8 | 14 | 58,000 | 7 |
| 45857806 | MAIRA FELIX ARAUJO VASCONCELOS | 29/06/1986 | 00 | Solteiro | 2 | 11 | 15 | 56,000 | 8 |
| 45404534 | BRUNA FERNANDA FERNANDES GOES | 26/08/1987 | 00 | Casado | 3 | 10 | 13 | 52,000 | 9 |
| 46216006 | CLEBER DA COSTA FIRMINO | 15/08/1981 | 00 | Casado | 6 | 10 | 9 | 50,000 | 10 |

038 Médico Reumatologista
Habilitado

| Inscrição | Nome | Nascimento | Num.Filhos | E.Civil | PS | CM | CE | Nota | Class. |
|---|---|---|---|---|---|---|---|---|---|
| 46038485 | LUCIANA SILVEIRA JESUINO E SILVA | 08/03/1982 | 00 | Solteiro | 5 | 14 | 14 | 66,000 | 1 |

039 Médico Urologista
Habilitados

| Inscrição | Nome | Nascimento | Num.Filhos | E.Civil | PS | CM | CE | Nota | Class. |
|---|---|---|---|---|---|---|---|---|---|
| 44700083 | MATHEUS DE ALMEIDA CARVALHO SIQUEIRA | 02/02/1987 | 00 | Casado | 6 | 16 | 19 | 82,000 | 1 |
| 45069743 | FELIPE DOMINGUES DE VASCONCELOS | 07/10/1987 | 00 | Solteiro | 6 | 13 | 17 | 72,000 | 2 |
| 45543062 | JOSE AUGUSTO FERREIRA BITTENCOURT | 01/06/1978 | 01 | Casado | 7 | 12 | 16 | 70,000 | 3 |
| 43740588 | FABIO SHIGUERU KANNO | 14/02/1989 | 01 | Casado | 5 | 13 | 17 | 70,000 | 4 |
| 45412278 | MATHEUS ZERAIK LIMA DEL DEBBIO ZARONI | 08/07/1990 | 00 | Solteiro | 3 | 11 | 19 | 66,000 | 5 |
| 44362706 | HENRIQUE CUNHA VIEIRA | 28/12/1989 | 00 | Solteiro | 3 | 15 | 14 | 64,000 | 6 |
| 43843190 | HENRIQUE DONIZETTI BIANCHI FLORINDO | 26/11/1982 | 01 | Casado | 5 | 12 | 11 | 56,000 | 7 |

040 Médico Vascular/Angiologista
Habilitados

| Inscrição | Nome | Nascimento | Num.Filhos | E.Civil | PS | CM | CE | Nota | Class. |
|---|---|---|---|---|---|---|---|---|---|
| 46065962 | MARCIO HENRIQUE BOMBONATTI | 29/01/1980 | 01 | Casado | 5 | 14 | 13 | 64,000 | 1 |
| 45309590 | MARLON ALVES OLIVETTI | 21/05/1987 | 00 | Casado | 5 | 12 | 15 | 64,000 | 2 |
| 46282939 | JOAO EDUARDO DA ROCHA FRANCA | 04/01/1982 | 01 | Casado | 6 | 14 | 11 | 62,000 | 3 |
| 46277846 | VINICIUS NICOLAO CAPACIA | 05/08/1985 | 00 | Casado | 5 | 10 | 13 | 56,000 | 4 |
| 46005412 | DAFNE BRAGA DIAMANTE LEIDERMAN | 04/01/1988 | 00 | Solteiro | 3 | 10 | 13 | 52,000 | 5 |

Frente ao relatório apresentado pelo Departamento de Gestão de Pessoas e considerando o transcurso do prazo para apresentação de recursos, HOMOLOGO como definitivo, para fins de direito, o resultado final para homologação do Concurso Público para os cargos de Analista em Saúde: Enfermeiro, Enfermeiro para o Distrito São Francisco Xavier, Farmacêutico, Fisioterapeuta, Nutricionista, Psicólogo, Terapeuta Ocupacional; Assistente Técnico em Saúde: Técnico em Enfermagem, Técnico em Enfermagem para o Distrito de São Francisco Xavier, Técnico em Saúde Bucal, Médico: Emergencista Adulto, Pediatra Emergencista, Emergencista Adulto/Infantil – São Francisco Xavier, Cardiologista Adulto, Cardiologista Infantil, Dermatologista, Endocrinologista Adulto, Endocrinologista Infantil, Gastroenterologista Adulto, Gastroenterologista Infantil, Hematologista, Infectologista Adulto, Infectologista Infantil, Neurologista Adulto, Neurologista Infantil, Ortopedista, Otorrinolaringologista, Pneumologista Adulto, Pneumologista Infantil, Proctologista, Psiquiatra Adulto, Reumatologista, Urologista, Vascular/Angiologista e Técnico em Radiologia.

São José dos Campos, 25 de janeiro de 2019.

José de Mello Correa
Secretário de Gestão Administrativa e Finanças

Danilo Stanzani Junior
Secretaria de Saúde

# Licitações

**Prefeitura de São José dos Campos**
**Secretaria de Gestão Administrativa e Finanças**

Em cumprimento a Lei 8666/93, art. 15º, § 2 e ao Decreto nº 9257/97 que regulamenta o Registro de Preços para compra dos órgãos de Administração Direta do Município de São José dos Campos, segue a relação de materiais contemplados no Pregão Eletrônico nº 075/SLI/17 - Ata de Registro de Preços 033/18 para transporte, tratamento e disposição final ambientalmente adequada de lâmpadas fluorescentes usadas.

| ITEM | ESPECIFICAÇÃO | Unid. | Valor Registrado |
|---|---|---|---|
| 01 | Prestação de serviços de transporte, tratamento e disposição final ambientalmente adequada de lâmpadas fluorescentes usadas. | UN | 0,57 |

Em cumprimento a Lei 8666/93, art. 15º, § 2 e ao Decreto nº 9257/97 que regulamenta o Registro de Preços para compra dos órgãos de Administração Direta do Município de São José dos Campos, segue a relação de materiais contemplados no Pregão Presencial nº 085/SLI/18 - Ata de Registro de Preços 155/18 – Fornecimento de kit lanche.

| Item | Especificação | Un | Vlr un |
|---|---|---|---|
| 1 | Kit lanche composto por:<br>• 1 Sanduiche de pão de forma com casca com 02 fatias de queijo prato (peso 95g, com variação de +/- 5g).<br>• 1 néctar de fruta, diversos sabores, embalagem caixa Tetra Pack com canudo acoplado, com 200ml a 250ml. - marca: Izzy<br>Sabores: Uva ou Laranja ou Maracujá ou Abacaxi ou Pêssego.<br>• 1 Guardanapo de papel em embalagem Flow Pack, plástica, atóxica, envelope e lacrada. | kt | 4,95 |
| 2 | Kit lanche seco composto por:<br>• 1 pacote biscoito salgado e/ou cream cracker e/ou água e sal e/ou tipo aperitivo, embalagem individual com 5g a 15g. - Marca: SP<br>• 1 pacote biscoito tipo amanteigado, sabor leite ou biscoito sabor leite, embalagem individual com 9g a 15g. - Marca: SP<br>• 1 néctar de fruta, diversos sabores, embalagem caixa Tetra Pack com canudo acoplado, com 200ml a 250ml. - Marca: Izzy<br>Sabores: Uva ou Laranja ou Maracujá ou Abacaxi ou Pêssego | kt | 5,85 |

Em cumprimento a Lei 8666/93, art. 15º, § 2 e ao Decreto nº 9257/97 que regulamenta o Registro de Preços para compra dos órgãos de Administração Direta do Município de São José dos Campos, segue a relação de materiais contemplados no Pregão Presencial nº 136/SLI/18 - Ata de Registro de Preços 157/18 para fornecimento de plástico oleado.

| Item | Especificação | Unid. | Valor unitário |
|---|---|---|---|
| 1 | Plástico oleado, tipo flanelado - nas cores azul claro e branco - medindo: 1,40 m de largura - rolo com 30 metros - Marca: Alko | m | 6,96 |

Em cumprimento a Lei 8666/93, art. 15º, § 2 e ao Decreto nº 9257/97 que regulamenta o Registro de Preços para compra dos órgãos de Administração Direta do Município de São José dos Campos, segue a relação de materiais contemplados no Pregão Eletrônico nº 041/SLI/18 - Ata de Registro de Preços 160/18 – Fornecimento de Protetor Solar.

| Item | Especificação | Un | Vlr un |
|---|---|---|---|
| 1 | Protetor solar de uso profissional na forma de loção cremosa, com dióxido de titânio como filtro, com indicação para pessoas com tipos de pele de branca a negra. Fator de proteção solar 30, proteção contra radiação uva e uvb, formulação sem óleo, resistente à água, formulação cosmética não oclusiva, com hidratante, com emoliente, com ph entre 5,5 e 6,5, com filtros físicos e químicos. Avaliação de fps de acordo com as exigências da vigilância sanitária, com registro no ministério da saúde. Embalagem: bisnaga ou frasco contendo 120 g. Podendo variar +/- 10 g. – Marca: Alg Sun | unid | 6,90 |
| 2 | Protetor solar de uso profissional na forma de loção cremosa, com repelente de insetos (pernilongo, carapanãs, borrachudos, mosquitos, muriçocas e outros tipos) com dióxido de titânio como filtro, com indicação para pessoas com tipos de pele de branca a negra. Fator de proteção solar 30, proteção contra radiação uva e uvb, formulação sem óleo, resistente à água, formulação cosmética não oclusiva, com hidratante, com emoliente, com ph entre 5,5 e 6,5, com filtros físicos e químicos. Avaliação de fps de acordo com as exigências da vigilância sanitária, com registro no ministério da saúde. Embalagem: bisnaga ou frasco contendo 120 g. Podendo variar +/- 10 g. – Marca: Alg Sun Multi | unid | 6,49 |

Em cumprimento a Lei 8666/93, art. 15º, § 2 e ao Decreto nº 9257/97 que regulamenta o Registro de Preços para compra dos órgãos de Administração Direta do Município de São José dos Campos, segue a relação de materiais contemplados no Pregão Presencial nº 132/SLI/18 - Ata de Registro de Preços 164/18 para fornecimento materiais de limpeza (fósforo, vassoura, lavantina, bucha, lã de aço, etc).

| Item | Especificação | Unid. | Valor Registrado |
|---|---|---|---|
| 1 | Fósforo para acendimento, pequeno, pacote com 10 caixas de 40 unidades cada. - Marca: Queluz | pt | 2,39 |
| 3 | Lavatina de nylon para vaso sanitário (vassourinha). - Marca: Dsr | pç | 1,00 |
| 5 | Lã de aço - embalagem com 8 esponjas, esponja de lã de aço carbono, de textura macia, isenta de sinais de oxidação, esponja homogênea (sem estar desfiada, esfarelando, perfeitamente compactada mantendo suas características geométricas) - características geométricas: comprimento 90 a 120 mm, largura 40 a 100 mm, peso líquido total: mínimo 42 gramas. - Marca: Brilhoma | pt | 0,84 |
| 6 | Desentupidor de pia - Marca: San Martin | pç | 1,13 |
| 7 | Balde plástico - 20 l. - Marca: Arqplast | pç | 6,59 |
| 8 | Cesto de plástico para lixo, 6 litros - fechado. - Marca: Arqplast | pç | 4,20 |
| 9 | Esponja de nylon dupla face, liso e abrasiva - medidas: 110 x 75 x 20 mm, sendo uma das faces em fibra sintética com material abrasivo e outra em espuma de poliuretano - características geométricas: comprimento: 108 a 114 mm, largura: 69 a 77 mm, espessura: 20 a 25 mm - a face composta de material abrasivo deverá estar devidamente sobreposta e firmemente unida a face em espuma de poliuretano. Não será aceita esponja com a face abrasiva própria para limpeza de superfície antiaderente. Quando embebida em detergente não deverá murchar, esfiapar-se ou soltar pedaços durante o processo de esfregadura. - Marca: Efrata | pç | 0,39 |
| 11 | Touca de proteção para cabelos, tipo cozinheira, em material descartavel (tnt) sanfonada - cor branca. - Marca: Hndesc | pç | 0,04 |
| 12 | Estopa branca - pacote com 500 gr. Na embalagem deverá conter marca do fabricante - Marca: Fiolongo | pt | 3,59 |
| 13 | Desentupidor de bacia sanitária, cabo longo. - Marca: Dsr | pç | 1,97 |
| 17 | Lixeira basculante, com tampa e alça, 59 litros. - Marca: sanremo | pç | 44,00 |
| 19 | Palha de aço n° 01 - pacote entre 25 a 30 gramas - Marca: Vieira | pt | 0,59 |
| 23 | Vassoura de piaçava n° 5, com cabo de madeira fixa ao taco e este ao corpo através do revestimento com folha de flandres, confeccionada em material resistente e os componentes deverão ser de 1ª qualidade. cabo: madeira resistente, com formato cilíndrico, deverá ser lixado, isento de nós, superfície lisa, sem qualquer forma pontiaguda, tendo ainda a ponta superior arredondada e outra ponta firmemente presa ao taco fixável por rosca ao corpo. rosca deverá ser na madeira, sem imperfeições no passo. dimensões: taco: 145 x 30 mm com profundidade para encaixe do cabo 20 mm; taco em madeira roscada para receber o cabo que deverá ficar rigidamente preso. corpo: madeira com formato trapezoidal adequada para receber as cerdas de piaçava que deverão ser distribuídos entre este e o taco. altura das cerdas de piaçava: 140 mm; lata com 50 mm. - Marca: Cleaner | pç | 5,78 |
| 25 | Papel higiênico branco, rolo com 300 metros, folha simples, massa uniforme, sem conter furos, extra luxo, fibra 100% celulósicas, rolo medindo 10 cm x 300 m. Embalados em fardos com plástico resistente contendo 8 rolos. - Marca: Alveflor | rl | 3,55 |
| 27 | Pá de lixo, corpo em polipropileno, medindo 26,5 x 27 x 13,5 cm, cabo longo de madeira de 82 cm com revestimento em plastico. Variação de +/- 3 cm. Deve possuir etiqueta com informações do produto e do fabricante. - Marca: Dsr | unid | 2,50 |

Em cumprimento a Lei 8666/93, art. 15º, § 2 e ao Decreto nº 9257/97 que regulamenta o Registro de Preços para compra dos órgãos de Administração Direta do Município de São José dos Campos, segue a relação de materiais contemplados no Pregão Presencial nº 142/SLI/18 - Ata de Registro de Preços 165/18 para fornecimento de mobiliário para educação infantil.

| Item | Especificação | Unid. | Valor Registrado |
|---|---|---|---|
| 1 | Porta mochilas de madeira, tipo rack, confeccionado em mdf carvalho de 15 mm, 1 divisoria vertical, 2 vãos, estrutura fixada por parafusos philips cabeca chata bi-cromatizado (zinco amarelo) de 4,0 x 50 mm, cobertos com tampa adesiva, fundo em mdf de 6 mm, com 4 rodízios giratórios com placa, diametro de 3", dimensões aproximadas de (a x p x l): 65 x 45 x 185 cm, (variação +/- 05 cm) | unid | 172,50 |
| 2 | Estante de madeira, confeccionada em mdf carvalho de 15 mm, 1 prateleira, 2 vãos, estrutura fixada por parafusos philips cabeça chata bi-cromatizado (zinco amarelo) de 4,0 x 50 mm, cobertos com tampa adesiva, fundo em mdf de 6 mm, 4 sapatas laterais de 16 mm - dimensões aproximadas de (a x p x l): 75 x 30 x 75 cm, (variação +/- 05 cm) | unid | 94,90 |
| 3 | Cantoneira de madeira, confeccionada em mdf carvalho de 15 mm, 1 prateleira, 2 vãos, estrutura fixada por parafusos philips cabeça chata bi-cromatizado (zinco amarelo) de 4,0 x 50 mm, cobertos com tampa adesiva, 5 sapatas laterais de 16 mm - dimensões aproximadas de (a x p x l): 75 x 30 x 30 cm, (variação +/- 05 cm) | unid | 33,45 |
| 4 | Porta livro de madeira, confeccionado em mdf carvalho de 15 mm, estrutura fixada por parafusos philips cabeça chata bi-cromatizado (zinco amarelo) de 4,0 x 50 mm, cobertos com tampa adesiva, fundo em mdf de 6 mm - dimensões aproximadas de (a x p x l): 30 x 11 x 110 cm, (variação +/- 05 cm) | unid | 45,00 |
| 5 | Sulfiteira de madeira, confeccionada em mdf brilhante de 15 mm, 34 vãos (17 de cada lado), medindo aprox. 23,5 x 6 cm (l x a) cada, com gavetas tamanho a4 com aparador de 2 cm, estrutura fixada por parafusos philips cabeça chata bi-cromatizado (zinco amarelo) de 4,0 x 50 mm, cobertos com tampa adesiva, fundo em mdf de 6 mm, 4 sapatas laterais de 16 mm - dimensões aproximadas de (a x p x l): 138 x 32 x 52 cm , (variação +/- 05 cm) | unid | 384,00 |

Em cumprimento a Lei 8666/93, art. 15º, § 2 e ao Decreto nº 9257/97 que regulamenta o Registro de Preços para compra dos órgãos de Administração Direta do Município de São José dos Campos, segue a relação de materiais contemplados no Pregão Presencial nº 058/SLI/18 - Ata de Registro de Preços 166/18 para fornecimento de relógio de ponto com leitor de código de barras e leitor biométrico de impressões digitais.

| Item | Especificação | Unid. | Valor Registrado |
|---|---|---|---|

| | | | |
|---|---|---|---|
| 1 | Relógio de ponto eletrônico com leitor de código de barras e leitor biométrico de impressões digitais - Marca: Henry Primme | unid | 1.200,00 |

Em cumprimento a Lei 8666/93, art. 15º, § 2 e ao Decreto nº 9257/97 que regulamenta o Registro de Preços para compra dos órgãos de Administração Direta do Município de São José dos Campos, segue a relação de materiais contemplados no Pregão Presencial nº 054/SLI/18 - Ata de Registro de Preços 167/18 para fornecimento de papel celofane.

| Item | Especificação | Unid. | Valor Registrado |
|---|---|---|---|
| Item 01 – Papel celofane | | | |
| 1.1 | Papel celofane - 90 x 100 cm - amarelo (as medidas poderão variar +/- 5 cm) - Marca: Cromus | fl | 0,71 |
| 1.2 | Papel celofane - 90 x 100 cm - verde (as medidas poderão variar +/- 5 cm) - Marca: Cromus | fl | 0,71 |
| 1.3 | Papel celofane - 90 x 100 cm - vermelho (as medidas poderão variar +/- 5 cm) - Marca: Cromus | fl | 0,71 |
| 1.4 | Papel celofane - 90 x 100 cm - azul (as medidas poderão variar +/- 5 cm) - Marca: Cromus | fl | 0,71 |

Em cumprimento a Lei 8666/93, art. 15º, § 2 e ao Decreto nº 9257/97 que regulamenta o Registro de Preços para compra dos órgãos de Administração Direta do Município de São José dos Campos, segue a relação de materiais contemplados no Pregão Presencial nº 162/SLI/18 - Ata de Registro de Preços 213/18 para fornecimento de ventilador de parede.

| ITEM | ESPECIFICAÇÃO | UNID | VALOR REGISTRADO |
|---|---|---|---|
| 1 | Ventilador de parede, oscilante, preto, grade em aço cromada ou pintura epoxi, diâmetro da grade de 65 cm (+/- 5%), tensão 127/220, potência 180/160w, rotação de 600 a 1500 rpm, ruído máximo 75dba, motor com protetor térmico, hélice em polietileno ou nylon, suporte de fixação em aço com pintura epoxi ou eletro estática - Marca: Ventisol Vop60 | unid | 140,13 |

Em cumprimento a Lei 8666/93, art. 15º, § 2 e ao Decreto nº 9257/97 que regulamenta o Registro de Preços para compra dos órgãos de Administração Direta do Município de São José dos Campos, segue a relação de materiais contemplados no Pregão Presencial nº 087/SLI/18 - Ata de Registro de Preços 214/18 para fornecimento de areia, pedra, cal, seixo e pedregulho para São José dos Campos e São Francisco Xavier.

| item | Especficicação | unid. | Valor Registrado |
|---|---|---|---|
| 5 | Pedra britada nº 1 - (granulametria 9,5 a 25,0 mm), (uso geral). Distribuição granulometrica: peneira 3/4"" poderá passar 100%, peneira 1/2"" poderá passar de 80 a 95%, peneira nº 4 poderá passar de 0 a 15% e peneira nº 200 poderá passar de 0 a 1% . (isento de partículas moles e em desintegração, torrões de argila, matéria orgânica ou qualquer outra substância nociva) - Equivalência aproximada em toneladas: 1,45 - Marca: Mineração Jambeiro | m³ | 50,95 |
| 6 | Pedra britada nº 2 - (granulometria 19 a 31,5 mm), (isento de partículas moles e em desintegração, torrões de argila, matéria orgânica ou qualquer outra substância nociva). - Equivalência aproximada em toneladas: 1,45 - Marca: Mineração Jambeiro | m³ | 46,00 |
| 7 | Pedra pulmão (granulometria 140,0 a 200,0 mm), (isento de partículas moles e em desintegração, torrões de argila, matéria orgânica ou qualquer outra substância nociva) - Equivalência aproximada em toneladas: 1,55 - Marca: Mineração Jambeiro | m³ | 47,89 |
| 8 | Brita graduada faixa 2 (conforme especificacao esp-06/92, sub-bases e bases de brita graduada do estado de sao paulo) - material nao usinado, contendo 20% de pedra britada nº 02, 25% de pedra britada nº 01, 15% de pedrisco e 40% de po de pedra - distribuicao granulometrica: peneira 2" podera passar 100%, peneira 3/8" podera passar de 30 a 65%, peneira nº 4 podera passar de 25 a 55% e peneira nº 10 podera passar de 15 a 40%, peneira nº 40 podera passar de 08 a 20% e peneira nº 200 podera passar de 02 a 08%. (isento de particulas moles e em desintegracao, torroes de argila, materia organica ou qualquer outra substancia nociva). - Equivalencia aproximada em toneladas: 1,70 - Marca: Mineração Jambeiro | m³ | 49,00 |
| 9 | Pedra britada nº 2 - (granulometria 19 a 31,5 mm), (isento de partículas moles e em desintegração, torrões de argila, matéria orgânica ou qualquer outra substância nociva). - Equivalência aproximada em toneladas: 1,45 -<br>** Entregas em São Francisco Xavier - Marca: Psi | m³ | 62,55 |

Em cumprimento a Lei 8666/93, art. 15º, § 2 e ao Decreto nº 9257/97 que regulamenta o Registro de Preços para compra dos órgãos de Administração Direta do Município de São José dos Campos, segue a relação de materiais contemplados no Pregão Eletrônico nº 079/SLI/18 - Ata de Registro de Preços 220/18 para fornecimento de cereal em barra e isotônico.

| ITEM | ESPECIFICAÇÃO | Unid. | Valor Registrado |
|---|---|---|---|
| 01 | Cereal em barra, barra com 25 gramas, varios sabores, contendo carboidratos e proteinas, para consumo como agente anti-catabolico, não podendo ser diet ou light, valor calorico entre 90 a 110 kcal. - Marca: Corpo & Sabor | unid | 0,53 |
| 02 | Isotônico a base de água, sais minerais e carboidratos (6 a 8%), para reposição de liquidos e eletrolitos perdido através do suor durante atividade física, garrafa de 500 ml, varios sabores. - Marca: Gatorade | gf | 3,34 |

**Prefeitura de São José dos Campos**
**Secretaria de Saúde**

Reabertura de Licitação sem alteração de Edital: PP 191/SS/2018. Objeto: Contratação de Empresa Especializada para Manutenção Preventiva e Corretiva em Equipamentos de Laboratório. Abertura: 22/02/2019 às 09h00.// PP 190/SS/2018. Objeto: Contratação de Empresa Especializada em Reabilitação em Múltiplas Deficiências. Abertura: 22/02/2019 às 14h00. // PP 175/SS/2018. Objeto: Ata de Registro de Preços para a Contratação de Empresa Especializada para Realização de Exames Laboratoriais e Exames por Imagem - Uso Veterinário. Reabertura: 27/02/2019 às 09h00.// PP 193/SS/2018. Objeto: Ata de Registro de Preços para o Fornecimento de Medicamentos Manipulados - Grupo I. Reabertura: 26/02/2019 às 14h00.

Editais de Licitação: PE 011/SS/2019. Objeto: Aquisição de Medicamentos Diversos. Abertura: 01/02/2019 às 13h30. // PP 044/SS/2019. Objeto: Aquisição de Materiais Auxiliares - Cadeira de Rodas e Cadeira de Banho. Abertura: 25/02/2019 às 09h00.

Reabertura de Licitação com Alteração de Edital: PP 153/SS/2018. Objeto: Ata de Registro de Preços para o Fornecimento de Ração para Cães. Reabertura: 25/02/2019 às 14h00. // PE 050/SS/2018. Objeto: Contratação de Empresa para Prestação de Serviços de Entrega/ Coleta de Pequenos Volumes - Grupo I. Reabertura: 07/02/2019 às 08h30.

Ratificação de Contratação por Dispensa de Licitação: Contratante: Prefeitura Municipal de São José dos Campos. Processo: 123.271/2018. Ratificação do Secretário de Saúde, Ilmo. Sr. Danilo Stanzani Júnior: 16/01/2019. Contratada: Batiam Administradora de Bens EIRELI. Objeto: Locação de imóvel, situado na Estrada Dom José Antônio Couto, nº 6291, Bairro Pousada do Vale em São José dos Campos. Valor: R$ 91.200,00 (noventa e um mil e duzentos reais), pelo período de 24 (vinte e quatro) meses. Fundamento: Lei 8.666/93, Art. 24, inciso X e Instrução Normativa 05/GP-DFAT/2013.

Licitação adjudicada/homologada pelo Secretário de Saúde, Danilo Stanzani Junior: CV 001/SS/2019. Objeto: Aquisição de Dieta Enteral. Homologada/adjudicada em: 18/01/2019.

Informações: Rua Óbidos, 140 – Parque Industrial. Danilo Stanzani Junior - Secretário de Saúde. Editais na íntegra: https://servicos.sjc.sp.gov.br/sa/licitacoes/index.aspx

Em cumprimento a Lei 8666/93, art. 15º, § 2 e ao Decreto nº 9257/97 que regulamenta o Registro de Preços para compra dos órgãos de Administração Direta do Município de São José dos Campos, segue relação de materiais contemplados no Pregão Eletrônico nº 012/SS/2017 – Ata de Registro de Preços 023/2018, para o fornecimento de materiais para laboratório – agulha para coleta múltipla.

| ITEM | ESPECIFICAÇÃO | UN | CONSUMO MENSAL | PREÇO UNITÁRIO |
|---|---|---|---|---|
| 1 | AGULHA PARA COLETA MULTIPLA DE SANGUE A VACUO, MEDINDO 21 GL, COM BISEL TRIFACETADO, SILICONIZADO, ESTERILIZADA A OXIDO DE ETILENO. DEVE POSSUIR SISTEMA INTEGRADO DE SEGURANCA QUE RECOBRE A AGULHA APOS O USO E ACOMPANHAR O ADAPTADOR E OU INTERMEDIARIO. EMBALAGEM UNITARIA EM PLASTICO, CONTENDO O CALIBRE DA AGULHA E Nº DE LOTE. REGISTRO NO MINISTERIO DA SAUDE. | PC | 9000 | 0,5559 |

Em cumprimento a Lei 8666/93, art. 15º, § 2 e ao Decreto nº 9257/97 que regulamenta o Registro de Preços para compra dos órgãos de Administração Direta do Município de São José dos Campos, segue relação de materiais contemplados no Pregão Eletrônico nº 018/SS/2017 – Ata de Registro de Preços 018/2018, para o fornecimento de indicador biológico com resposta de leitura em até 24 hs.

| ITEM | ESPECIFICAÇÃO | UN | CONSUMO MENSAL | PREÇO UNITÁRIO |
|---|---|---|---|---|
| 1 | INDICADOR BIOLOGICO COM RESPOSTA DE LEITURA EM ATE 24 HORAS, PARA CONTROLE DE ESTERILIZACAO A VAPOR SATURADO SOB PRESSAO, CONTENDO ESPOROS SECOS EM QUANTIDADE MINIMA 100.000 ESPOROS, MEIO DE CULTURA E INDICADOR DE PH. CADA UNIDADE DEVERA CONTER ROTULO COM Nº DE LOTE, DATA DE FABRICACAO, VALIDADE, COMPOSICAO E PROCEDENCIA. O SISTEMA DEVE SER INDICADO PARA USO EM INCUBADORA ELETRICA. | AM | 800 | R$ 2,8300 |

Em cumprimento a Lei 8666/93, art. 15º, § 2 e ao Decreto nº 9257/97 que regulamenta o Registro de Preços para compra dos órgãos de Administração Direta do Município de São José dos Campos, segue relação de materiais contemplados no Pregão Eletrônico nº 021/SS/2017 – Ata de Registro de Preços 021/2018, para o fornecimento de medicamento dispensado pelo drc – bortezomibe 3,5 mg – ação judicial.

| ITEM | ESPECIFICAÇÃO | UN | CONSUMO MENSAL | PREÇO UNITÁRIO |
|---|---|---|---|---|
| 1 | BORTEZOMIBE 3,5MG - FRASCO AMPOLA - PO LIOFILIZADO PARA INJETAVEL | FA | 4 | 1720,0000 |

Em cumprimento a Lei 8666/93, art. 15º, § 2 e ao Decreto nº 9257/97 que regulamenta o Registro de Preços para compra dos órgãos de Administração Direta do Município de São José dos Campos, segue relação de materiais contemplados no Pregão Presencial nº 196/SS/2017 – Ata de Registro de Preços 22/2018, para o fornecimento de medicamentos manipulados - grupo I.

| ITEM | ESPECIFICAÇÃO | UN | CONSUMO MENSAL | PREÇO UNITÁRIO |
|---|---|---|---|---|
| 1 | AMBRASINTO - COMPOSTO DE: 25% TETRACICLINA, 25% CLORAFENICOL E 50% OXIDO DE ZINCO - FRASCO C/ 15 GRAMAS | FR | 45 | 14,5000 |
| 2 | LUGOL, SOLUÇÃO 5% - FRASCO C/ 500 ML | FR | 1 | 45,7500 |
| 3 | TRICLOROACETICO, ACIDO 50% - FRASCO C/ 20ML | FR | 3 | 17,4900 |
| 4 | TRICLOROACETICO, ACIDO 90% - FRASCO C/ 20ML | FR | 3 | 19,4900 |

| | | | | |
|---|---|---|---|---|
| 5 | NITRICO, ACIDO FUMEGANTE - FRASCO C/ 20ML | FR | 1 | 17,3000 |
| 6 | ACETICO, ACIDO 3% - FRASCO C/ 100ML | FR | 2 | 13,4900 |
| 7 | TRICLOROACETICO, ACIDO 70% - FRASCO C/ 20ML | FR | 4 | 18,9900 |
| 8 | FLUORETO DE SODIO 0,2% - SOLUCAO - FRASCO C/ 200ML | FR | 8 | 10,9900 |
| 9 | CARVAO VEGETAL ATIVADO - POTE C/ 20GR | PT | 5 | 6,6900 |
| 10 | L-ISOLEUCINA 50 MG - ENVELOPE | EV | 100 | 0,0900 |
| 11 | VALINA 50 MG - ENVELOPE | EV | 67 | 0,1100 |
| 12 | CALCIO QUELATO 250 MG - CAPSULA | CA | 250 | 0,1600 |
| 13 | PAPAINA 5% GEL - TUBO C/ 30G | TB | 37 | 5,1200 |
| 14 | PAPAINA 10% GEL - TUBO C/ 30G | TB | 75 | 8,6000 |
| 15 | PAPAINA 2% GEL - TUBO C/ 30G | TB | 50 | 6,5500 |
| 16 | FENOL 88% - FRASCO C/ 20ML | FR | 1 | 19,2900 |
| 17 | LUGOL, SOLUÇÃO 2% - FRASCO C/ 100 ML | FR | 1 | 20,9400 |
| 18 | SOLUCAO DE JESSNER - ACIDO SALICILICO 14% + ACIDO LATICO 14% + RESSORCINOL 14% QSP 30 ML | FR | 1 | 20,9900 |
| 19 | VIOLETA DE GENCIANA 2% + LIDOCAINA (SEM VASO) 2% + SACARINA 0,1% + AGUA DESTILADA - FRASCO C/ 30ML | FR | 2 | 20,0000 |
| 20 | ACETICO, ACIDO 3% - FRASCO C/ 500ML | FR | 2 | 8,4900 |
| 21 | ACETICO, ACIDO 5% - FRASCO C/ 250ML | FR | 2 | 14,9900 |
| 22 | VITAMINA B1 (TIAMINA) 15 MG / 5ML - XAROPE - FRASCO C/ 150ML | FR | 1 | 22,9900 |
| 23 | VITAMINA B1 (TIAMINA) 100 MG / 5ML - XAROPE - FRASCO C/ 150ML | FR | 1 | 23,9900 |
| 24 | FOSFORO QUELATO 500 MG / 10 ML FRASCO C/ 1.100ML | FR | 1 | 54,9900 |
| 25 | PIRIDOXINA 50 MG | CP | 1.500 | 0,4900 |
| 26 | PODOFILINA 25% - FRASCO C/ 20 ML | FR | 1 | 20,9900 |
| 27 | TRICLOROACETICO, ACIDO 30% - FRASCO C/ 20ML | FR | 1 | 15,7900 |
| 28 | TRICLOROACETICO, ACIDO 60% - FRASCO C/ 20ML | FR | 1 | 17,3900 |
| 29 | TRICLOROACETICO, ACIDO 80% - FRASCO C/ 20ML | FR | 1 | 19,2900 |
| 30 | SALICILICO, ACIDO 30% - FRASCO C/ 20 ML | FR | 1 | 14,4900 |
| 31 | SOLUCAO DE SCHILLER - IODO 2% + IODETO DE POTASSIO 4% QSP 100 ML | FR | 1 | 20,7900 |
| 33 | BICARBONATO DE SODIO 10% - GROSELHA 30% - MORANGO 0,05% - BAUNILHA 0,05% - SUCRALOSE 0,1% - VEICULO QSP 1000 ML | FR | 1 | 55,9900 |
| 34 | SELENIO 50MCG / 5ML - FRASCO COM 150 ML | FR | 1 | 19,4900 |
| 36 | BETANECOL, CLORETO 25 MG - CAPSULA | CA | 90 | 2,3300 |
| 37 | L - CARNITINA 5 ML = 1 G - FRASCO CONTENDO 450 ML | FR | 2 | 86,0900 |
| 38 | RIBOFLAVINA 5 ML = 200 MG FRASCO CONTENDO 150 ML | FR | 1 | 23,4900 |
| 39 | VITAMINA B1 (TIAMINA) 5 ML = 100 MG - FRASCO CONTENDO 150 ML | FR | 1 | 22,9900 |

Em cumprimento a Lei 8666/93, art. 15º, § 2 e ao Decreto nº 9257/97 que regulamenta o Registro de Preços para compra dos órgãos de Administração Direta do Município de São José dos Campos, segue relação de materiais contemplados no Pregão Presencial nº 052/SS/2018 – Ata de Registro de Preços 101/2018, para o fornecimento de material hospitalar – grupo I.

| ITEM | ESPECIFICAÇÃO | UN | CONSUMO MENSAL | PREÇO UNITÁRIO |
|---|---|---|---|---|
| 1 | DIU EM COBRE DISPOSITIVO INTRA-UTERINO | PC | 50 | 67,5000 |
| 3 | COLETOR DE URINA SISTEMA FECHADO | PC | 300 | 2,0700 |
| 4 | COLETOR DE URINA INFANTIL UNISSEX | PC | 600 | 0,2120 |
| 5 | EQUIPO PARA SORO MICRO-GOTEJADOR | PC | 100 | 0,7600 |
| 6 | LUVA CIRURGICA Nº 7,0 | PR | 833 | 0,7900 |
| 7 | LUVA CIRURGICA Nº 7,5 | PR | 1417 | 0,7900 |
| 8 | LUVA CIRURGICA Nº 8,O | PR | 1000 | 0,7900 |
| 9 | PILHA PEQUENA (ALCALINA) 1,5 VOLTS | PC | 292 | 1,4000 |
| 10 | PILHA MEDIA (ALCALINA) 1,5 VOLTS | PC | 117 | 4,6000 |
| 11 | PILHA GRANDE (ALCALINA) 1,5 VOLTS | PC | 10 | 6,6600 |
| 12 | DISPOSITIVO INTERMEDIARIO P/EQUIPO DE INFUSAO MULTIPLA DE 2 VIAS | PC | 4167 | 0,2100 |
| 14 | SONDA PARA ALIMENTACAO ENTERAL - ADULTO N º 12 | PC | 50 | 29,0000 |
| 15 | SONDA FOLEY 2 VIAS Nº 18 | PC | 67 | 1,9700 |
| 16 | SONDA URETRAL Nº 16. | PC | 150 | 0,4500 |
| 17 | MASCARA DESCARTAVEL COR BRANCA C/CLIPS | PC | 4583 | 0,0900 |
| 18 | COLETOR P/ MATERIAL DESCARTAVEL E CONTAMINADO - CAPACIDADE | PC | 1667 | 1,8400 |
| 19 | PILHA AAA (ALCALINA) 1,5V | PC | 417 | 1,5000 |
| 20 | ELETRODO DESCARTAVEL P/ ECG, ADULTO P/ MONITORIZACAO. | PC | 18333 | 0,1240 |
| 21 | MICRONEBULIZADOR INFANTIL PARA AR COMPRIMIDO. | PC | 12 | 4,0000 |

Em cumprimento a Lei 8666/93, art. 15º, § 2 e ao Decreto nº 9257/97 que regulamenta o Registro de Preços para compra dos órgãos de Administração Direta do Município de São José dos Campos, segue relação de materiais contemplados no Pregão Presencial nº 065/SS/2018 – Ata de Registro de Preços 102/2018, para o fornecimento de medicamentos diversos – grupo XXXII.

| ITEM | ESPECIFICAÇÃO | UN | CONSUMO MENSAL | PREÇO UNITÁRIO |
|---|---|---|---|---|
| 2 | FLUOXETINA 20 MG | CP | 230000 | 0,04 |
| 4 | GLIMEPIRIDA 2 MG - COMPRIMIDO | CP | 600 | 0,14 |
| 5 | ZOLEDRONICO, ACIDO 5 MG/ 100 ML - SOLUCAO P/ APLICACAO INTRAVENOSA | FR | 1 | 1646,01 |

Em cumprimento a Lei 8666/93, art. 15º, § 2 e ao Decreto nº 9257/97 que regulamenta o Registro de Preços para compra dos órgãos de Administração Direta do Município de São José dos Campos, segue relação de materiais contemplados no Pregão Presencial nº 066/SS/2018 – Ata de Registro de Preços 100/2018, para o fornecimento de medicamentos diversos – grupo XXXIII.

| ITEM | ESPECIFICAÇÃO | UN | CONSUMO MENSAL | PREÇO UNITÁRIO |
|---|---|---|---|---|
| 2 | LITIO, CARBONATO 300 MG - COMPRIMIDO | CP | 72000 | 0,1590 |
| 3 | LIDOCAINA, CLORIDRATO 2%, COM VASOCONSTRITOR ( EPINEFRINA, BITARTARATO 9,1 MCG ) - FRASCO-AMPOLA C/ 20 ML | FA | 60 | 2,7300 |
| 5 | MEBENDAZOL 2% (20 MG/ML) - SUSPENSAO - FRASCO C/ 30 ML | FR | 600 | 1,2090 |
| 6 | METRONIDAZOL 250 MG - COMPRIMIDO | CP | 20000 | 0,0989 |
| 7 | METILDOPA 250 MG | CP | 160000 | 0,2590 |
| 9 | MIDAZOLAM, CLORIDRATO 1 MG/ ML - AMPOLA C/ 5 ML | AM | 190 | 1,1000 |
| 10 | ENOXAPARINA SODICA 20 MG/ 0,2 ML - SERINGA PRE-ENCHIDA COM SISTEMA DE SEGURANCA QUE ATENDA A NR 32/ PORTARIA 485 DE 11/11/2005 - ADMINISTRACAO SUBCUT | SG | 120 | 12,5000 |
| 11 | ENOXAPARINA SODICA 60 MG/ 0,6 ML - SERINGA PRE-ENCHIDA COM SISTEMA DE SEGURANCA QUE ATENDA A NR 32/ PORTARIA 485 DE 11/11/2005 - ADMINISTRACAO SUBCUTA | SG | 550 | 23,7800 |
| 12 | LORATADINA 1 MG/ML - XAROPE - FRASCO C/ NO MINIMO 100 ML | FR | 4400 | 1,9400 |

Em cumprimento a Lei 8666/93, art. 15º, § 2 e ao Decreto nº 9257/97 que regulamenta o Registro de Preços para compra dos órgãos de Administração Direta do Município de São José dos Campos, segue relação de materiais contemplados no Pregão Presencial nº 095/SS/2018 – Ata de Registro de Preços 149/2018, para o fornecimento de material hospitalar – grupo VII.

| ITEM | ESPECIFICAÇÃO | UN | CONSUMO MENSAL | PREÇO UNITÁRIO |
|---|---|---|---|---|
| 2 | AGUA OXIGENADA FR.C/ 1000ML | FR | 50 | 4,5000 |
| 3 | AGULHA DESCARTAVEL 25 X 0,7 | PC | 25000 | 0,0510 |
| 4 | AGULHA DESCARTAVEL 25 X 0,8 | PC | 11667 | 0,0570 |
| 5 | AGULHA DESCARTAVEL 30 X 0,7 | PC | 25000 | 0,0510 |
| 6 | AGULHA DESCARTAVEL 30 X 0,8 | PC | 15833 | 0,0530 |
| 7 | AGULHA DESCARTAVEL 40 X 12 | PC | 30000 | 0,0550 |
| 9 | BISNAGA PARA SOLUCAO, TIPO ALMOTOLIA. | PC | 21 | 1,9900 |
| 10 | COLAR CERVICAL TAMANHO “M” | PC | 21 | 4,6438 |
| 11 | COLAR CERVICAL TAMANHO “G” | PC | 15 | 4,6438 |
| 12 | AVENTAL CIRURGICO PROTETOR, DESCARTAVEL, MEDINDO: 1,20 COMPRIMENTO | PC | 6000 | 1,7300 |
| 13 | APARELHO DE BARBEAR DESCARTAVEL | PC | 300 | 0,4700 |
| 14 | CATETER INTRAVENOSO, TAMANHO 20G - NR 32 | PC | 1000 | 1,6800 |
| 15 | CATETER INTRAVENOSO, TAMANHO 22G - NR 32 | PC | 4167 | 1,6800 |
| 16 | CATETER INTRAVENOSO, TAMANHO 24G - NR 32 | PC | 6000 | 1,6800 |

Em cumprimento a Lei 8666/93, art. 15º, § 2 e ao Decreto nº 9257/97 que regulamenta o Registro de Preços para compra dos órgãos de Administração Direta do Município de São José dos Campos, segue relação de materiais contemplados no Pregão Presencial nº 101/SS/2018 – Ata de Registro de Preços 148/2018, para o fornecimento de material para laboratório - coleta.

| ITEM | ESPECIFICAÇÃO | UN | CONSUMO MENSAL | PREÇO UNITÁRIO |
|---|---|---|---|---|
| 1 | TUBO COLETA VACUO HEMATOLOGIA-TAMPA ROXA - VOLUME DE ASPIRACAO DE 4 A 5 ML | PC | 6000 | 0,3400 |
| 2 | TUBO DE COLETA DE SANGUE A VACUO EM PLASTICO OU VIDRO TRANSPARENTE, INCOLOR, ESTERIL, COM TAMPA PLASTICA PROTETORA DE COR AZUL, MEDINDO 13 X 75 MM, | PC | 1000 | 0,3400 |
| 3 | TUBO DE COLETA DE SANGUE A VACUO, EM PLASTICO TRANSPARENTE, INCOLOR, ESTERIL, MEDINDO 16 X 100 MM, ASPIRACAO DE 8,0 A 9,5 ML, COM GEL SEPARADOR PARA S | PC | 2000 | 0,6500 |
| 4 | TUBO PARA COLETA DE SANGUE A VACUO, EM PLASTICO TRANSPARENTE, INCOLOR, ESTERIL, COM TAMPA PLASTICA PROTETORA DE COR VERMELHO E AMARELO, MEDINDO 13 X | PC | 40800 | 0,5000 |
| 5 | TUBO PARA COLETA DE SANGUE A VACUO, EM PLASTICO P.E.T., TRANSPARENTE, INCOLOR, ESTERIL, MEDINDO 13 X 75 MM, ASPIRACAO DE 2 A 3 ML, COM EDTA DIPOTASSIC | PC | 8400 | 0,3400 |
| 7 | SCALP EXCLUSIVO PARA COLETA DE SANGUE A VACUO, COM ADAPTADOR E TRAVA DE SEGURANCA, PARA COLETAS MULTIPLAS. TUBO EM VINIL FLEXIVEL, COM 7” DE COMPRIMEN | PC | 1000 | 0,5500 |

| | | | | |
|---|---|---|---|---|
| 8 | AGULHA PARA COLETA MULTIPLA DE SANGUE A VACUO, MEDINDO 21 GL, COM SISTEMA DE SEGURANCA | PC | 9000 | 0,3600 |
| 9 | TUBO PARA COLETA DE SANGUE A VACUO, EM PLASTICO P.E.T., TRANSPARENTE, INCOLOR, ESTERIL, MEDINDO 13X75MM, ASPIRACAO DE 4ML, COM FLUORETO DE SODIO + EDT | PC | 100 | 0,4255 |
| 10 | PIPETA GRADUADA DESCARTAVEL PARA ENSAIOS DE VHS EM POLIESTIRENO OU POLIPROPILENO GRADUACAO 0-170 MM COMPATIVEL COM O METODO DE WESTERGREEN. | PC | 200 | 0,8243 |

Em cumprimento a Lei 8666/93, art. 15º, § 2 e ao Decreto nº 9257/97 que regulamenta o Registro de Preços para compra dos órgãos de Administração Direta do Município de São José dos Campos, segue relação de materiais contemplados no Pregão Presencial nº 129/SS/2018 – Ata de Registro de Preços 210/2018, para a contratação de empresa especializada para manutenção de equipamentos odontológicos.

| ITEM | ESPECIFICAÇÃO | UN | CONSUMO MENSAL | PREÇO UNITÁRIO |
|---|---|---|---|---|
| 1 | MANUTENCAO DE CONTRA ANGULO | SV | 4 | 105,0000 |
| 2 | MANUTENCAO DE CANETA DE ALTA ROTACAO | SV | 12 | 165,0000 |
| 3 | CONSERTO DE MICRO MOTOR | SV | 4 | 69,4000 |

Em cumprimento a Lei 8666/93, art. 15º, § 2 e ao Decreto nº 9257/97 que regulamenta o Registro de Preços para compra dos órgãos de Administração Direta do Município de São José dos Campos, segue relação de materiais contemplados no Pregão Presencial nº 130/SS/2018 – Ata de Registro de Preços 212/2018, para o fornecimento de material para laboratório – testes para coagulação com equipamento em comodato.

| ITEM | ESPECIFICAÇÃO | UN | CONSUMO MENSAL | PREÇO UNITÁRIO |
|---|---|---|---|---|
| 1 | TTPA - TEMPO DE TRAMBOPLASTINA PARCIAL ATIVADA PARA DOSAGEM E RASTREAMENTO GERAL DA COAGULACAO DA VIA INTRINSECA | TS | 1300 | 2,0961 |
| 2 | TP - TEMPO DE PROTOMBINA COM ISI. PARA AVALIACAO DE DEFICIENCIA DE GOAGULACAO DA VIA EXTRINSECA. O TESTE DEVERA SER PADRONIZADO PELA OMS NO QUE REFERE | TS | 1300 | 2,0961 |

Em cumprimento a Lei 8666/93, art. 15º, § 2 e ao Decreto nº 9257/97 que regulamenta o Registro de Preços para compra dos órgãos de Administração Direta do Município de São José dos Campos, segue relação de materiais contemplados no Pregão Presencial nº 133/SS/2018 – Ata de Registro de Preços 211/2018, para o fornecimento de materiais de ostomia – grupo v.

| ITEM | ESPECIFICAÇÃO | UN | CONSUMO MENSAL | PREÇO UNITÁRIO |
|---|---|---|---|---|
| 2 | KIT IRRIGACAO INTESTINAL COMPOSTO POR BOLSA IRRIGADORA DE MATERIAL PLASTICO, ATOXICO, RESISTENTES E FLEXIVEL COM GRADUACAO VISIVEL, CAPACIDADE DE 2000 | KT | 2 | 156,6200 |
| 3 | PLACA PROTETORA PARA PELE DA REGIAO PERIESTOMAL, ELASTICA, MACIA, COMPOSTA POR NO MINIMO CARBOXIMETILCELULOSE SODICA E FILME DE POLIURETANO. MEDIDA 1 | PC | 83 | 14,7000 |
| 4 | BOLSA PARA UROSTOMIA COM BARREIRA PROTETORA DE PELE COM VALVULA ANTI-REFLUXO E VALVULA DE DRENAGEM, RECORTAVEL, ATE 45MM DE DIAMETRO, SUPORTE PARA CIN | PC | 83 | 23,6000 |
| 5 | BOLSA DRENAVEL PARA UROSTOMIA, PEDIATRICA COM BARREIRA PROTETORA DE RESINA SINTETICA E SUPORTE ADESIVO MICROPOROSO HIPOALERGENICO, RECORTAVEL, 08 A 3 | PC | 42 | 11,9200 |
| 6 | BOLSA DRENAVEL PARA COLOSTOMIA/ ILEOSTOMIA, POS-OPERATORIA, COM BARREIRA PROTETORA DE PELE COMPOSTA NO MINIMO POR CARBOXIMETILCELULOSE SODICA, PECTINA | PC | 32 | 20,7000 |
| 8 | BARREIRA PROTETORA DE PELE EM SPRAY, COMPOSTA POR NO MINIMO SILICA TRIMETILADA, PARA FORMACAO DE FILME CONTRA EFLUENTE CORPORAL E ADESIVOS, FRASCOS CO | FR | 2 | 91,1500 |

Informações: Rua Óbidos, 140 – Parque Industrial. Danilo Stanzani Junior - Secretário de Saúde. Editais na íntegra: https://servicos.sjc.sp.gov.br/sa/licitacoes/index.aspx

# Contratos

DFAT - DIVISÃO DE FORMALIZAÇÃO E ATOS

CONTRATO Nº 20/19
DATA: 16/01/2019
PARTES: MUNICÍPIO DE SÃO JOSÉ DOS CAMPOS E DIMEN-VALE MEDICINA DIAGNOSTICA LTDA
OBJETO: CONTRATAÇÃO DE EMPRESA ESPECIALIZADA EM REALIZAÇÃO DE EXAMES PARA TRATAMENTO DO HIPERTIREOIDISMO
PRAZO: 12 (DOZE) MESES
VALOR: R$ 28.320,00
MODALIDADE: PREGAO PRESENCIAL - 180/18
PROCESSO ADMINISTRATIVO DIGITAL: 115882/18

CONTRATO Nº 21/19
DATA: 17/01/2019
PARTES: MUNICÍPIO DE SÃO JOSÉ DOS CAMPOS E URBANIZADORA MUNICIPAL S.A. URBAM
OBJETO: CONTRATAÇÃO DE EMPRESA PARA PRESTAÇÃO DE SERVIÇOS DE MODERNIZAÇÃO DA ILUMINAÇÃO DO MUNICÍPIO
PRAZO: 15 (QUINZE) MESES
VALOR: R$ 5.515.800,00
MODALIDADE: DISPENSA DE LICITACAO
PROCESSO ADMINISTRATIVO DIGITAL: 107303/18

CONTRATO Nº 22/19
DATA: 18/01/2019
PARTES: MUNICÍPIO DE SÃO JOSÉ DOS CAMPOS E NASSRI ABUD & CIA LTDA - EPP
OBJETO: TERMO DE COOPERAÇÃO E ADOÇÃO - PROGRAMA NOSSA PRAÇA
PRAZO: 12 (DOZE) MESES
MODALIDADE: TERMO DE COOPERACAO
PROCESSO ADMINISTRATIVO DIGITAL: 115938/18

CONTRATO Nº 23/19
DATA: 22/01/2019
PARTES: MUNICÍPIO DE SÃO JOSÉ DOS CAMPOS E ELEVADORES VILLARTA LTDA
OBJETO: CONTRATAÇÃO DE EMPRESA ESPECIALIZADA PARA EXECUÇÃO DE MANUTENÇÃO PREVENTIVA/CORRETIVA DE ELEVADOR DE PASSAGEIROS, PLATAFORMA E MONTA CARGA
PRAZO: 12 (DOZE) MESES
VALOR: R$ 17.520,00
MODALIDADE: PREGAO PRESENCIAL - 188/18
PROCESSO ADMINISTRATIVO DIGITAL: 123537/18

TERMO DE ADITAMENTO Nº 11 DO CONTRATO Nº 23/14
DATA: 21/01/2019
PARTES: MUNICÍPIO DE SÃO JOSÉ DOS CAMPOS E BINDER + FC COMUNICAÇÃO LTDA
OBJETO: CONTRATACAO DE SERVICOS DE PUBLICIDADE PRESTADOS POR INTERMEDIO DE AGENCIA DE PROPAGANDA
PRAZO: MAIS 90 (NOVENTA) DIAS
VALOR: MAIS R$ 2.900.000,00
MODALIDADE: CONCORRÊNCIA PÚBLICA - 03/13
PROCCESSO ADMINISTRATIVO DIGITAL: 48.355/13

TERMO DE RESCISÃO AMIGÁVEL DO CONTRATO Nº 10426/14
DATA: 16/01/2019
PARTES: MUNICÍPIO DE SÃO JOSÉ DOS CAMPOS E FUNDAÇÃO HÉLIO AUGUSTO DE SOUZA - FUNDHAS
OBJETO: DESENVOLVIMENTO DE ATIVIDADES RELACIONADAS AOS EIXOS CURRICULARES DO PROJETO “ESCOLA DE FORMAÇÃO EM TEMPO INTEGRAL (EFETI)” NA ESCOLA MUNICIPAL DE ENSINO FUNDAMENTAL PROFESSORA ROSA TOMITA – RESCISÃO AMIGÁVEL
MODALIDADE: TERMO DE ACORDO DE COOPERAÇÃO TÉCNICA
PROCESSO ADMINISTRATIVO DIGITAL: 71903/14

TERMO DE ADITAMENTO Nº 01 DO CONTRATO Nº 224/18
DATA: 22/01/2019
PARTES: MUNICÍPIO DE SÃO JOSÉ DOS CAMPOS E ABC DO VALE TRANSPORTES LTDA
OBJETO: AQUISIÇÃO DE VALES TRANSPORTES URBANO DE CAÇAPAVA
VALOR: MAIS R$ 16.973,00
MODALIDADE: INEXIGIBILIDADE DE LICITAÇÃO
PROCESSO ADMINISTRATIVO DIGITAL: 18313/18

TERMO DE ADITAMENTO Nº 01 DO CONTRATO Nº 337/18
DATA: 17/01/2019
PARTES: MUNICÍPIO DE SÃO JOSÉ DOS CAMPOS E AZIMUTE ENGENHEIROS CONSULTORES S/C LTDA

OBJETO: DESENVOLVIMENTO DE ESTUDOS E EXECUÇÃO DE PROJETOS FUNCIONAIS E EXECUTIVOS COMPLETOS, INCLUSIVE OBRAS DE ARTE ESPECIAIS, BEM COMO DOS ESTUDOS E RELATÓRIOS COMPLEMENTARES QUE GARANTAM A LIBERAÇÃO DAS ÁREAS, LICENÇAS E DEMAIS CONDIÇÕES PARA IMPLANTAÇÃO DE UMA PASSARELA PARA PEDESTRES E CICLISTAS PARA TRANSPOSIÇÃO DO RIO PARAÍBA DO SUL, PRÓXIMO À PONTE MINAS GERAIS
PRAZO: MAIS 06 (SEIS) MESES
MODALIDADE: CONVITE - 07/18
PROCESSO ADMINISTRATIVO DIGITAL: 34581/18

ARP Nº 10/19
DATA: 21/01/2019
OBJETO: ATA DE REGISTRO DE PRECOS PARA FORNECIMENTO DE CHAPAS DE MADEIRA, FOLHAS DE PORTA, FITA DE BORDA E MADEIRITE
PRAZO: 12 (DOZE) MESES
BIL COMERCIO E SERVICOS LTDA - VALOR: R$ 169.712,38
SHEKINAH MATERIAIS PARA CONSTRUCAO LTDA - EPP - VALOR: R$ 9.841,92
MODALIDADE: PREGAO ELETRONICO - 98/18
PROCESSO ADMINISTRATIVO DIGITAL: 117624/18

ARP Nº 12/19
DATA: 22/01/2019
OBJETO: ATA DE REGISTRO DE PARA O FORNECIMENTO DE MATERIAIS PARA LABORATÓRIO - IMUNOLOGIA COM EQUIPAMENTO EM COMODATO - GRUPO II.
PRAZO: 12 (DOZE) MESES
AIMARA COMÉRCIO E REPRESENTAÇÕES LTDA. - VALOR: R$ 999.999,09
MODALIDADE: PREGAO PRESENCIAL - 189/18
PROCESSO ADMINISTRATIVO DIGITAL: 124854/18

TERMO DE ADITAMENTO Nº 01 DO TERMO DE COLABORAÇÃO Nº 07/18
DATA: 17/01/2019
PARTES: MUNICÍPIO DE SÃO JOSÉ DOS CAMPOS E OBRA ASSISTENCIAL E SOCIAL CORAÇÃO DE MARIA
OBJETO: IMPLANTAR E DESENVOLVER UM CENTRO COMUNITÁRIO DE CONVIVÊNCIA INFANTIL - CECOI
VALOR: MAIS R$ 81.572,10
MODALIDADE: TERMO DE COLABORAÇÃO
PROCESSO ADMINISTRATIVO DIGITAL: 125042/17

APOSTILA Nº 07/2019
A DIVISÃO DE FORMALIZAÇÃO E ATOS DA SECRETARIA DE APOIO JURÍDICO, TENDO EM VISTA O QUE CONSTA DO PROCESSO ADMINISTRATIVO Nº 122.694/2017, POR DETERMINAÇÃO DA SENHORA SECRETÁRIA DE APOIO SOCIAL AO CIDADÃO, LAVRA A SEGUINTE APOSTILA.
APOSTILA REFERENTE AO TERMO DE COLABORAÇÃO Nº 56/2018, CELEBRADO COM A OSC – ASSOCIAÇÃO ÁGAPE PARA EDUCAÇÃO ESPECIAL, OBJETIVANDO A PRESTAÇÃO DO SERVIÇO DE PROTEÇÃO SOCIAL ESPECIAL PARA PESSOAS COM DEFICIÊNCIA E SUAS FAMÍLIAS
COM BASE NO ART. 57 DA LEI FEDERAL Nº 13.019/2014, NO ART. 96, II DO DECRETO MUNICIPAL Nº 17.581/2017 E NA CLÁUSULA SÉTIMA DO TERMO DE COLABORAÇÃO Nº 56/2018, E CONSIDERANDO O QUE CONSTA NOS AUTOS DO PROCESSO ADMINISTRATIVO Nº 122.694/2017, EM FACE DA PRESENTE APOSTILA, PASSA O PLANO DE TRABALHO, PARTE INTEGRANTE DO TERMO DE COLABORAÇÃO, NOS MOLDES DO PARÁGRAFO ÚNICO DO ART. 43 DA LEI FEDERAL Nº 13.019/2014, A TER SUAS ESPECIFICAÇÕES READEQUADAS E SUBSTITUÍDAS NA FORMA COMO EXPOSTA EM FLS. 382/7404 DOS AUTOS DO PROCESSO ADMINISTRATIVO EM EPÍGRAFE, QUE SEGUEM EM ANEXO À PRESENTE APOSTILA, PASSANDO A INTEGRAR O TERMO DE COLABORAÇÃO EM COMENTO.
PERMANECEM INALTERADAS AS DEMAIS DISPOSIÇÕES DO TERMO DE COLABORAÇÃO EM EPÍGRAFE.
REGISTRADA NA DIVISÃO DE FORMALIZAÇÃO E ATOS DA SECRETARIA DE APOIO JURÍDICO, AOS ONZE DIAS DO MÊS DE JANEIRO DO ANO DE DOIS MIL E DEZENOVE.
EDNA LÚCIA DE SOUZA TRALLI
SECRETÁRIA DE APOIO SOCIAL AO CIDADÃO
ASSOCIAÇÃO ÁGAPE PARA EDUCAÇÃO ESPECIAL

APOSTILA 08 / 2019
A DIVISÃO DE FORMALIZAÇÃO E ATOS DA SECRETARIA DE APOIO JURÍDICO, TENDO EM VISTA O QUE CONSTA DO PROCESSO ADMINISTRATIVO Nº 7663/2018, POR DETERMINAÇÃO DA SENHORA SECRETÁRIA DE APOIO SOCIAL AO CIDADÃO, LAVRA A SEGUINTE APOSTILA.
APOSTILA REFERENTE AO TERMO DE COLABORAÇÃO Nº 52/2018, CELEBRADO COM A OSC – ASSOCIAÇÃO JOSEENSE DE AÇÃO SOCIAL, OBJETIVANDO A EXECUÇÃO DO SERVIÇO DE CONVIVÊNCIA E FORTALECIMENTO DE VÍNCULO - 06 A 15.
COM BASE NO ART. 57 DA LEI FEDERAL Nº 13.019/2014, NO ART. 96, II DO DECRETO MUNICIPAL Nº 17.581/2017 E NA CLÁUSULA SÉTIMA DO TERMO DE COLABORAÇÃO Nº 52/2018, E CONSIDERANDO O QUE CONSTA NOS AUTOS DO PROCESSO ADMINISTRATIVO Nº 7663/2018, EM FACE DA PRESENTE APOSTILA, PASSA O PLANO DE TRABALHO, PARTE INTEGRANTE DO TERMO DE COLABORAÇÃO, NOS MOLDES DO PARÁGRAFO ÚNICO DO ART. 43 DA LEI FEDERAL Nº 13.019/2014, A TER SUAS ESPECIFICAÇÕES READEQUADAS E SUBSTITUÍDAS NA FORMA COMO EXPOSTA EM FLS. 477/490 DOS AUTOS DO PROCESSO ADMINISTRATIVO EM EPÍGRAFE, QUE SEGUEM EM ANEXO À PRESENTE APOSTILA, PASSANDO A INTEGRAR O TERMO DE COLABORAÇÃO EM COMENTO.
PERMANECEM INALTERADAS AS DEMAIS DISPOSIÇÕES DO TERMO DE COLABORAÇÃO EM EPÍGRAFE.
REGISTRADA NA DIVISÃO DE FORMALIZAÇÃO E ATOS DA SECRETARIA DE APOIO JURÍDICO, AOS ONZE DIAS DO MÊS DE JANEIRO DO ANO DE DOIS MIL E DEZENOVE.
EDNA LÚCIA DE SOUZA TRALLI
SECRETÁRIA DE APOIO SOCIAL AO CIDADÃO
ASSOCIAÇÃO JOSEENSE DE AÇÃO SOCIAL

APOSTILA Nº 09/2019
A DIVISÃO DE FORMALIZAÇÃO E ATOS DA SECRETARIA DE APOIO JURÍDICO, TENDO EM VISTA O QUE CONSTA DO PROCESSO ADMINISTRATIVO Nº 7663/2018, POR DETERMINAÇÃO DA SENHORA SECRETÁRIA DE APOIO SOCIAL AO CIDADÃO, LAVRA A SEGUINTE APOSTILA.
APOSTILA REFERENTE AO TERMO DE COLABORAÇÃO Nº 53/2018, CELEBRADO COM A OSC – ASSOCIAÇÃO JOSEENSE DE AÇÃO SOCIAL, OBJETIVANDO A EXECUÇÃO DO SERVIÇO DE CONVIVÊNCIA E FORTALECIMENTO DE VÍNCULO - 15 A 17.
COM BASE NO ART. 57 DA LEI FEDERAL Nº 13.019/2014, NO ART. 96, II DO DECRETO MUNICIPAL Nº 17.581/2017 E NA CLÁUSULA SÉTIMA DO TERMO DE COLABORAÇÃO Nº 53/2018, E CONSIDERANDO O QUE CONSTA NOS AUTOS DO PROCESSO ADMINISTRATIVO Nº 7663/2018, EM FACE DA PRESENTE APOSTILA, PASSA O PLANO DE TRABALHO, PARTE INTEGRANTE DO TERMO DE COLABORAÇÃO, NOS MOLDES DO PARÁGRAFO ÚNICO DO ART. 43 DA LEI FEDERAL Nº 13.019/2014, A TER SUAS ESPECIFICAÇÕES READEQUADAS E SUBSTITUÍDAS NA FORMA COMO EXPOSTA EM FLS. 506/517 DOS AUTOS DO PROCESSO ADMINISTRATIVO EM EPÍGRAFE, QUE SEGUEM EM ANEXO À PRESENTE APOSTILA, PASSANDO A INTEGRAR O TERMO DE COLABORAÇÃO EM COMENTO.
PERMANECEM INALTERADAS AS DEMAIS DISPOSIÇÕES DO TERMO DE COLABORAÇÃO EM EPÍGRAFE.
REGISTRADA NA DIVISÃO DE FORMALIZAÇÃO E ATOS DA SECRETARIA DE APOIO JURÍDICO, AOS ONZE DIAS DO MÊS DE JANEIRO DO ANO DE DOIS MIL E DEZENOVE.
EDNA LÚCIA DE SOUZA TRALLI
SECRETÁRIA DE APOIO SOCIAL AO CIDADÃO
ASSOCIAÇÃO JOSEENSE DE AÇÃO SOCIAL

APOSTILA Nº 10/2019
A DIVISÃO DE FORMALIZAÇÃO E ATOS DA SECRETARIA DE APOIO JURÍDICO, TENDO EM VISTA O QUE CONSTA DO PROCESSO ADMINISTRATIVO Nº 103.255/2017, POR DETERMINAÇÃO DA SENHORA SECRETÁRIA DE APOIO SOCIAL AO CIDADÃO, LAVRA A SEGUINTE APOSTILA.
APOSTILA REFERENTE AO TERMO DE COLABORAÇÃO Nº 20/2018, CELEBRADO COM A OSC – ASSOCIAÇÃO DE PAIS E AMIGOS DE ADOLESCENTES EM RISCO, OBJETIVANDO A PRESTAÇÃO DO SERVIÇO DE PROTEÇÃO SOCIAL ESPECIAL DE ALTA COMPLEXIDADE – SERVIÇO DE ACOLHIMENTO INSTITUCIONAL NA MODALIDADE: ABRIGO PARA CRIANÇA E ADOLESCENTES COM MEDIDA DE PROTEÇÃO.
COM BASE NO ART. 57 DA LEI FEDERAL Nº 13.019/2014, NO ART. 96, II DO DECRETO MUNICIPAL Nº 17.581/2017 E NA CLÁUSULA SÉTIMA DO TERMO DE COLABORAÇÃO Nº 20/2018, E CONSIDERANDO O QUE CONSTA NOS AUTOS DO PROCESSO ADMINISTRATIVO Nº 103.255/2017, EM FACE DA PRESENTE APOSTILA, PASSA O PLANO DE TRABALHO, PARTE INTEGRANTE DO TERMO DE COLABORAÇÃO, NOS MOLDES DO PARÁGRAFO ÚNICO DO ART. 43 DA LEI FEDERAL Nº 13.019/2014, A TER SUAS ESPECIFICAÇÕES READEQUADAS E SUBSTITUÍDAS NA FORMA COMO EXPOSTA EM FLS. 937/949 DOS AUTOS DO PROCESSO ADMINISTRATIVO EM EPÍGRAFE, QUE SEGUEM EM ANEXO À PRESENTE APOSTILA, PASSANDO A INTEGRAR O TERMO DE COLABORAÇÃO EM COMENTO.
PERMANECEM INALTERADAS AS DEMAIS DISPOSIÇÕES DO TERMO DE COLABORAÇÃO EM EPÍGRAFE.
REGISTRADA NA DIVISÃO DE FORMALIZAÇÃO E ATOS DA SECRETARIA DE APOIO JURÍDICO, AOS ONZE DIAS DO MÊS DE JANEIRO DO ANO DE DOIS MIL E DEZENOVE.
EDNA LÚCIA DE SOUZA TRALLI
SECRETÁRIA DE APOIO SOCIAL AO CIDADÃO
ASSOCIAÇÃO DE PAIS E AMIGOS DE ADOLESCENTES EM RISCO

APOSTILA Nº 11/2019
A DIVISÃO DE FORMALIZAÇÃO E ATOS DA SECRETARIA DE APOIO JURÍDICO, TENDO EM VISTA O QUE CONSTA DO PROCESSO ADMINISTRATIVO Nº 6649/2018, POR DETERMINAÇÃO DA SENHORA SECRETÁRIA DE APOIO SOCIAL AO CIDADÃO, LAVRA A SEGUINTE APOSTILA.
APOSTILA REFERENTE AO TERMO DE COLABORAÇÃO Nº 38/2018, CELEBRADO COM A OSC – ASSOCIAÇÃO MANTENEDORA DO LAR NOSSA SENHORA DA SALETTE, OBJETIVANDO A PRESTAÇÃO DO SERVIÇO DE PROTEÇÃO SOCIAL ESPECIAL DE ALTA COMPLEXIDADE – SERVIÇO DE ACOLHIMENTO INSTITUCIONAL: ABRIGO PARA CRIANÇAS E ADOLESCENTES COM MEDIDA DE PROTEÇÃO.
COM BASE NO ART. 57 DA LEI FEDERAL Nº 13.019/2014, NO ART. 96, II DO DECRETO MUNICIPAL Nº 17.581/2017 E NA CLÁUSULA SÉTIMA DO TERMO DE COLABORAÇÃO Nº 38/2018, E CONSIDERANDO O QUE CONSTA NOS AUTOS DO PROCESSO ADMINISTRATIVO Nº 6649/2018, EM FACE DA PRESENTE APOSTILA, PASSA O PLANO DE TRABALHO, PARTE INTEGRANTE DO TERMO DE COLABORAÇÃO, NOS MOLDES DO PARÁGRAFO ÚNICO DO ART. 43 DA LEI FEDERAL Nº 13.019/2014, A TER SUAS ESPECIFICAÇÕES READEQUADAS E SUBSTITUÍDAS NA FORMA COMO EXPOSTA EM FLS. 469/491 DOS AUTOS DO PROCESSO ADMINISTRATIVO EM EPÍGRAFE, QUE SEGUEM EM ANEXO À PRESENTE APOSTILA, PASSANDO A INTEGRAR O TERMO DE COLABORAÇÃO EM COMENTO.
REGISTRADA NA DIVISÃO DE FORMALIZAÇÃO E ATOS DA SECRETARIA DE APOIO JURÍDICO, AOS ONZE DIAS DO MÊS DE JANEIRO DO ANO DE DOIS MIL E DEZENOVE.
EDNA LÚCIA DE SOUZA TRALLI
SECRETÁRIA DE APOIO SOCIAL AO CIDADÃO
ASSOCIAÇÃO MANTENEDORA DO LAR NOSSA SENHORA DA SALETTE

PARECER Nº 034/ARP/PCA/2018
REF. PROCESSO ADMINISTRATIVO Nº 75429/2016
TEMA: POSSIBILIDADE DE MANUTENÇÃO DE ISS E MULTA TRIBUTÁRIA EM CASO DE DESCUMPRIMENTO DA OBRIGAÇÃO ACESSÓRIA DE ENTREGA TEMPESTIVA DE DECLARAÇÃO ELETRÔNICA DE MOVIMENTAÇÕES ECONÔMICAS.
ISS. REGIME DIFERENCIADO DE TRIBUTAÇÃO. DESCUMPRIMENTO D E OBRIGAÇÃO ACESSÓRIA. ISS LANÇADO DE OFÍCIO E MULTA. FILOSOFIA AUXILIAR DAS OBRIGAÇÕES ACESSÓRIAS. LEGALIDADE DA CONDUTA MUNICIPAL. ATRAÇÃO DO DEVER DE OFÍCIO DA FISCALIZAÇÃOTRIBUTÁRIA. ENTENDIMENTO DO TJSP SOBRE A QUESTÃO. O REENQUADRAMENTO OPERADO EM 2014 POSSUI CARÁTER CONSTITUTIVO. MANUTENÇÃO DA EXAÇÃO.
I - PARECER
EM PRIMEIRO LUGAR, RESSALTAMOS QUE, EM CONFORMIDADE COM O DISPOSTO NO ART. 109 DA LEI ORGÂNICA JOSEENSE, O PRESENTE PARECER É MERAMENTE OPINATIVO, NÃO SUBSTITUINDO A ANÁLISE MERITÓRIA POR PARTE DA AUTORIDADE COMPETENTE. PARA A EMISSÃO DE PARECER SOBRE A MATÉRIA, É IMPORTANTE ENTENDERMOS O REGIME DIFERENCIADO DE TRIBUTAÇÃO DE SOCIEDADES UNIPROFISSIONAIS E A FILOSOFIA DAS OBRIGAÇÕES ACESSÓRIAS. O REGIME DE TRIBUTAÇÃO DIFERENCIADA PARA AS DITAS SOCIEDADES UNIPROFISSIONAIS CONSISTE EM TRATAMENTO DISTINTO DADO A DETERMINADOS TIPOS SOCIETÁRIOS PARA FINS DE TRIBUTAÇÃO DE ISSQN. COMO BASE LEGAL, TEM-SE O ART. 9º DO DECRETO-LEI Nº 406/68, QUE PERMANECEU VIGENTE MESMO COM O ADVENTO DA LEI COMPLEMENTAR Nº 116/2003, SEGUNDO O ENTENDIMENTO DO SUPERIOR TRIBUNAL DE JUSTIÇA ( . STJ. SEGUNDA TURMA. AGRG NO EDCL NO ARESP Nº 33.365/PR. REL. MIN. HUMBERTO MARTINS. JULGADO EM 22/11/2011). POR MEIO DE TAL REGIME, A SOCIEDADE NELE ENQUADRADA TERÁ DIREITO AO RECOLHIMENTO DO TRIBUTO EM QUESTÃO MEDIANTE ALÍQUOTA FIXA E ANUAL, DE ACORDO COM A QUANTIDADE DE FUNCIONÁRIOS. PARA QUE UMA SOCIEDADE SEJA CONSIDERADA COMO SOCIEDADE UNIPROFISSIONAL, É NECESSÁRIO QUE O SERVIÇO SEJA PRESTADO EM NOME DA SOCIEDADE EM CARÁTER PESSOAL, COM SÓCIOS PESSOAS FÍSICAS E DEVIDAMENTE HABILITADOS PARA O EXERCÍCIO DA MESMA ATIVIDADE (BARRETO, AIRES F. CURSO DE DIREITO TRIBUTÁRIO MUNICIPAL. SÃO PAULO: SARAIVA, 2001. P. 449). CLARO É QUE, PELO FATO DE A LEGISLAÇÃO FEDERAL SOBRE ISSQN POSSUIR INTUITO DE GENERALIDADE, PODERIA A LEGISLAÇÃO MUNICIPAL ATER-SE A MINUDÊNCIAS PARA A FIXAÇÃO DOS PARÂMETROS PARA QUE UMA SOCIEDADE POSSA SER CONSIDERADA COMO UNIPROFISSIONAL. ENTRE TAIS PARÂMETROS, GANHAM ESPAÇO AS CHAMADAS OBRIGAÇÕES ACESSÓRIAS, QUE CONSISTEM EM DEVERES SECUNDÁRIOS IMPOSTOS PELA FAZENDA PÚBLICA QUE, NO INTERESSE DA ARRECADAÇÃO, DETERMINAM POSTURAS AOS CONTRIBUINTES E/OU RESPONSÁVEIS (UM FAZER OU UM NÃO FAZER), VISANDO SOFISTICAR E EFETIVAR A POSSIBILIDADE DE EXAÇÃO.
SEGUNDO O CÓDIGO TRIBUTÁRIO NACIONAL:
ART. 113. A OBRIGAÇÃO TRIBUTÁRIA É PRINCIPAL OU ACESSÓRIA.
§ 1º A OBRIGAÇÃO PRINCIPAL SURGE COM A OCORRÊNCIA DO FATO GERADOR, TEM POR OBJETO O PAGAMENTO DE TRIBUTO OU PENALIDADE PECUNIÁRIA E EXTINGUE-SE JUNTAMENTE COM O CRÉDITO DELA DECORRENTE.

§ 2º A OBRIGAÇÃO ACESSÓRIA DECORRE DA LEGISLAÇÃO TRIBUTÁRIA E TEM POR OBJETO AS PRESTAÇÕES, POSITIVAS OU NEGATIVAS, NELA PREVISTAS NO INTERESSE DA ARRECADAÇÃO OU DA FISCALIZAÇÃO DOS TRIBUTOS.
§ 3º A OBRIGAÇÃO ACESSÓRIA, PELO SIMPLES FATO DA SUA INOBSERVÂNCIA, CONVERTE-SE EM OBRIGAÇÃO PRINCIPAL RELATIVAMENTE À PENALIDADE PECUNIÁRIA. (GRIFAMOS)
NO CASO, UM ADENDO É NECESSÁRIO. SEGUNDO O TEXTO SUPRA, O DESCUMPRIMENTO DE UMA OBRIGAÇÃO ACESSÓRIA PODE SER CARACTERIZADO COMO CHAVE DE ABERTURA PARA A IMPOSIÇÃO DE OBRIGAÇÃO PRINCIPAL DE (PAGAR) MULTA. NÃO SIGNIFICA DIZER QUE A LEGISLAÇÃO TRIBUTÁRIA NÃO POSSA DESENHAR OUTRAS CONSEQUÊNCIAS PARA O DESCUMPRIMENTO DA POSTURA ACESSÓRIA, COMO PRESUNÇÕES DE CARÁTER JURÍDICO OU, ATÉ MESMO, A ATRAÇÃO DO DEVER FUNCIONAL DE LANÇAMENTO TRIBUTÁRIO DE OFÍCIO, NA FORMA DOS ARTS. 142 E 149 DO CÓDIGO TRIBUTÁRIO NACIONAL. DITAS TAIS PALAVRAS, VEJAMOS OS DISPOSITIVOS NOS QUAIS O INTERESSADO SE EMBASA PARA QUESTIONAR A TRIBUTAÇÃO RETROATIVA DO ISSQN. SÃO DISPOSITIVOS DA LEI COMPLEMENTAR Nº 272/2003, QUE INSTITUIU REFERIDO TRIBUTO EM SOLO MUNICIPAL.
ART. 19 - OS PRESTADORES DE SERVIÇOS ESPECIFICADOS NOS ITENS 4.01, 4.02, 4.06, 4.08, 4.11, 4.12, 4.13, 4.14, 4.16, 5.01, 7.01, 10.03, 17.14, 17.16 E 17.19, DO ANEXO I DESTA LEI COMPLEMENTAR QUE SE CONSTITUÍREM EM SOCIEDADES DE PRESTAÇÃO DE SERVIÇOS, PAGARÃO IMPOSTO SOBRE SERVIÇOS DE QUALQUER NATUREZA - ISSQN, NOS TERMOS DO ANEXO III, QUE FAZ PARTE INTEGRANTE DESTA LEI COMPLEMENTAR, EM RELAÇÃO A CADA PROFISSIONAL HABILITADO, SÓCIO, EMPREGADO OU NÃO, QUE PRESTE SERVIÇO EM NOME DA SOCIEDADE, EMBORA ASSUMINDO RESPONSABILIDADE PESSOAL, NOS TERMOS DA LEI APLICÁVEL. (REDAÇÃO DADA PELA LEI COMPLEMENTAR Nº 441/2011)
[...]
§ 3º O ENQUADRAMENTO DA SOCIEDADE NOS TERMOS DO DISPOSTO NESTE ARTIGO FICA SUBORDINADO AO CUMPRIMENTO DA OBRIGAÇÃO ACESSÓRIA ESTABELECIDA AO ARTIGO 54, § 4º, DESTA LEI COMPLEMENTAR.
ART. 54 - O CONTRIBUINTE E/OU AGENTE DE RETENÇÃO DEVERÃO REQUERER AO FISCO MUNICIPAL A ALTERAÇÃO OU BAIXA NO CADASTRO DE CONTRIBUINTES MOBILIÁRIO, SEMPRE QUE OCORREREM ATOS OU FATOS POSTERIORES À INSCRIÇÃO INICIAL, QUE IMPLIQUEM ALTERAÇÕES DE DADOS CADASTRAIS, INCLUSIVE A VENDA, TRANSFERÊNCIA OU ENCERRAMENTO DO ESTABELECIMENTO, NO PRAZO DE 30 (TRINTA) DIAS, A CONTAR DA ALTERAÇÃO OU CESSAÇÃO DAS ATIVIDADES.
[...]
§ 4º SEM PREJUÍZO DAS DEMAIS OBRIGAÇÕES ACESSÓRIAS ESTABELECIDAS NESTE CAPÍTULO, AS SOCIEDADES REFERIDAS NO ARTIGO 19 DESTA LEI COMPLEMENTAR DEVEM APRESENTAR AO CADASTRO DE CONTRIBUINTES MOBILIÁRIO, NO PRAZO E NA FORMA A SER FIXADA EM ATO INFRALEGAL, COMPROVAÇÃO DE ATENDIMENTO AO DISPOSTO NAQUELE ARTIGO E EM SEUS PARÁGRAFOS.
ART. 65 - AO CONTRIBUINTE E/OU AGENTE DE RETENÇÃO QUE NÃO CUMPRIR O DISPOSTO NESTA LEI COMPLEMENTAR SERÁ IMPOSTA MULTA EQUIVALENTE A 5% (CINCO POR CENTO) DO VALOR DOS SERVIÇOS PRESTADOS OU TOMADOS, OBJETO DA INFRAÇÃO, OBSERVADA A IMPOSIÇÃO MÍNIMA DE R$ 300,00 (TREZENTOS REAIS), NOS SEGUINTES CASOS:
[...]
V - DEIXAR DE CUMPRIR QUALQUER OBRIGAÇÃO ACESSÓRIA PREVISTA EM ATO INFRALEGAL.
[...]
§ 3º A NÃO OBSERVÂNCIA DO DISPOSTO NO § 4º, DO ARTIGO 54, DESTA LEI COMPLEMENTAR, IMPLICARÁ QUE A SOCIEDADE SEJA AUTOMATICAMENTE TRIBUTADA PELO PREÇO DOS SERVIÇOS.
PARA A INTERPRETAÇÃO DOS DISPOSITIVOS SUPRA, RESSALTAMOS QUE UTILIZAMOS A REDAÇÃO ANTERIOR À MODIFICAÇÃO TRAZIDA PELA LEI COMPLEMENTAR Nº 595/2017, QUE NÃO RETIROU O DESENQUADRAMENTO DA POSSIBILIDADE LEGAL, MAS O TRANSFERIU DO §3º DO ART. 65 PARA O §3º DO ART. 19. DANDO ATENÇÃO ESPECIAL AOS DISPOSITIVOS GRIFADOS EM LINHAS ACIMA, PARECE-NOS QUE O REGIME DIFERENCIADO DE TRIBUTAÇÃO SERÁ ACESSÍVEL AO CONTRIBUINTE QUE, PREENCHENDO OS REQUISITOS JÁ EXPOSTOS, APRESENTE DECLARAÇÃO FORMAL, NOS MOLDES DE ATO INFRALEGAL. REFERIDO ATO É O DECRETO MUNICIPAL Nº 14.259/2010, QUE REGULAMENTA A ENTREGA DA DEME (DECLARAÇÃO ELETRÔNICA DE MOVIMENTO ECONÔMICO), VERDADEIRA OBRIGAÇÃO ACESSÓRIA PARA QUE O FISCO MUNICIPAL VERIFIQUE A EFETIVIDADE DA ATIVIDADE PROFISSIONAL DO INTERESSADO. COMO INFORMADO, O INTERESSADO DEIXOU DE APRESENTAR, TEMPESTIVAMENTE, A DEME RELATIVA AOS EXERCÍCIOS DE 2011 E 2012 NO ANO DE 2013. COMO CONSEQUÊNCIA LEGAL, O INTERESSADO FOI DESENQUADRADO DO REGIME DE TRIBUTAÇÃO DIFERENCIADA E IMPUTADO EM MULTA POR DESCUMPRIMENTO DE OBRIGAÇÃO ACESSÓRIA. POR TAL RAZÃO, APÓS SANADA A IRREGULARIDADE, O INTERESSADO VOLTOU A POSSUIR O STATUS DE SOCIEDADE UNIPROFISSIONAL EM 2014, POR INTERMÉDIO DO PROCESSO ADMINISTRATIVO Nº 68.092/2014. MALGRADO A ILUSTRE REPRESENTANTE DA FAZENDA PÚBLICA MUNICIPAL ASSEVERE QUE NÃO SE JUSTIFICA A IMPOSIÇÃO DE ISS AUTO LANÇADO E DA MULTA PELO FATO DE O INTERESSADO TER APRESENTADO A DEME EM PROCESSO ADMINISTRATIVO DISTINTO. OUSAMOS DISSENTIR NO PONTO QUANTO AO TRIBUTO LANÇADO DE OFÍCIO. NA PRESENTE OCASIÃO, A PERTINÊNCIA NO LANÇAMENTO DO TRIBUTO POR DESCUMPRIMENTO DE OBRIGAÇÃO ACESSÓRIA NÃO CONSISTE EM IMPOSIÇÃO DE TRIBUTO POR DESCUMPRIMENTO DE DEVER SECUNDÁRIO, MAS, SIM, CONSEQUÊNCIA LÓGICA DA AUSÊNCIA DE COMPROVAÇÃO TEMPESTIVA, POR PARTE DO CONTRIBUINTE, DE QUE CUMPRIA OS REQUISITOS LEGAIS PARA O USUFRUTO DO REGIME DIFERENCIADO. EM OUTRAS PALAVRAS, NÃO CABE AO FISCO PROVAR QUE, AO TEMPO DA ENTREGA DA DEME, O CONTRIBUINTE NÃO DEVERIA SER ENQUADRADO NO REGIME NORMAL DE EXAÇÃO. EM VERDADE, É DEVER DO CONTRIBUINTE COMPROVAR TEMPESTIVAMENTE SUA POSIÇÃO DIFERENCIADA PARA A IMPOSIÇÃO DISTINTA DE TRIBUTAÇÃO. E ASSIM JÁ DECIDIU O E. TRIBUNAL DE JUSTIÇA DO ESTADO DE SÃO PAULO EM CASO PARECIDO:
ISS. DESENQUADRAMENTO DE EMPRESA DO REGIME SIMPLIFICADO DE MICROEMPRESA MUNICIPAL PELO DESCUMPRIMENTO DE OBRIGAÇÕES ACESSÓRIAS. ADMISSIBILIDADE. AÇÃO ANULATÓRIA DE CRÉDITO FISCAL JULGADA IMPROCEDENTE. MANUTENÇÃO. RECURSO NÃO PROVIDO.
(...) O RECURSO NÃO MERECE PROSPERAR, DEVENDO PREVALECER A BEM LANÇADA SENTENÇA DO MM. JUIZ A QUO, QUE ORA SE TRANSCREVE, POR SUA CLAREZA E PRECISÃO: (...) O ART. 113, §2º DO CÓDIGO TRIBUTÁRIO NACIONAL ARREGIMENTA QUE A OBRIGAÇÃO ACESSÓRIA TÊM POR OBJETO AS PRESTAÇÕES POSITIVAS OU NEGATIVAS, PREVISTAS NO INTERESSE DA ADMINISTRAÇÃO, TENDO A RELAÇÃO DE ACESSORIEDADE, EM DIREITO TRIBUTÁRIO, FUNDAMENTO NO FATO DE QUE AS OBRIGAÇÕES ACESSÓRIAS EXISTEM NO INTERESSE DA FISCALIZAÇÃO OU ARRECADAÇÃO DE TRIBUTOS, OU SEJA, SÃO CRIADAS COM O OBJETIVO DE FACILITAR O CUMPRIMENTO DA OBRIGAÇÃO TRIBUTÁRIA PRINCIPAL, BEM COMO POSSIBILITAR A COMPROVAÇÃO DESTE CUMPRIMENTO (FISCALIZAÇÃO). MESMO NO QUE CONCERNE ÀS ENTIDADES IMUNES OU AQUELAS BENEFICIADAS POR INCENTIVOS FISCAIS, AS OBRIGAÇÕES ACESSÓRIAS EXISTEM NO INTERESSE DA FISCALIZAÇÃO E ARRECADAÇÃO DE TRIBUTOS, VISTO QUE SÃO OBRIGADAS A ESCRITURAR LIVROS FISCAIS PARA QUE A ADMINISTRAÇÃO TRIBUTÁRIA TENHA COMO FISCALIZÁ-LAS E VERIFICAR SE AS CONDIÇÕES PARA A FRUIÇÃO DA BENESSE LEGAL PERMANECEM PRESENTES. A OBRIGAÇÃO ACESSÓRIA, POR SUA VEZ, CONSISTE EM QUALQUER SITUAÇÃO DE FATO QUE, NA FORMA DA LEGISLAÇÃO APLICÁVEL, IMPÕE A PRÁTICA OU A ABSTENÇÃO DE ATO. DESSA MANEIRA, É POSSÍVEL QUE A OBRIGAÇÃO ACESSÓRIA SEJA PREVISTA EM LEI MUNICIPAL, ATÉ PORQUE NOS TRIBUTOS CUJA COMPETÊNCIA TRIBUTÁRIA SEJAM INERENTES AO MUNICÍPIO, NADA MAIS LÓGICO E RAZOÁVEL QUE ESTE ENTE TRIBUTANTE TENHA MAIS EFICAZMENTE CONHECIMENTO E CONTROLE DAQUILO QUE É NECESSÁRIO PARA O CUMPRIMENTO DAS OBRIGAÇÕES TRIBUTÁRIAS PRINCIPAIS QUE LHE SÃO IMBUÍDAS. (TJSP. AP. 0003255-04.2011.8.26.0576. 14ª CÂMARA DE DIREITO PÚBLICO. REL. DES. JARBAS GOMES. JULGADO EM 27/09/2012) RATIFICANDO AS PALAVRAS JÁ DITAS ANTERIORMENTE, NÃO SE TRATA DE IMPOSIÇÃO DE TRIBUTAÇÃO COMO CONSEQUÊNCIA DE DESCUMPRIMENTO DE OBRIGAÇÃO ACESSÓRIA, MAS, SIM, DO LANÇAMENTO DE OFÍCIO NO CASO EM QUE O CONTRIBUINTE, OBRIGADO A CUMPRIR COM DETERMINADO DEVER LEGAL, FALTA COM ESSE, IMPONDO O DEVER FUNCIONAL DE O FISCAL DE RENDAS INCUTIR A TRIBUTAÇÃO, NA FORMA COMO BEM MANDA O ART. 149, INCISOS II E III DO CÓDIGO TRIBUTÁRIO NACIONAL. ALÉM DO MAIS, COMO O EXERCÍCIO PROFISSIONAL É A ESSÊNCIA DA ATIVIDADE DO INTERESSADO, SALIENTAMOS QUE A INADIMPLÊNCIA DESSE PARA COM O CUMPRIMENTO TEMPESTIVO DE SUA OBRIGAÇÃO ACESSÓRIA NÃO IMPORTARÁ EM LIMITAÇÃO AO SEU OFÍCIO. EM ÂMBITO MUNICIPAL, A DEME SERVE COMO MECANISMO DE DECLARAÇÃO SIMPLIFICADO PARA QUE AS SOCIEDADES ENQUADRADAS E TIDAS COMO "UNIPROFISSIONAIS" POSSAM DECLARAR OS DADOS NECESSÁRIOS PARA QUE A FAZENDA APURE A EXAÇÃO FIXA. PORTANTO, A TRIBUTAÇÃO DA FORMA OPERADA PELO DEPARTAMENTO COMPETENTE POSSUI BASE LEGAL: OS DISPOSITIVOS DA LEI Nº 272/2003 RECONHECEM A POSSIBILIDADE DE TRIBUTAÇÃO DIFERENCIADA, MAS, POR VIA TRANSVERSA, IMPÕE AO CONTRIBUINTE A NECESSIDADE DE CUMPRIR PONTUALMENTE COM SUAS OBRIGAÇÕES ACESSÓRIAS PARA QUE O FISCO VERIFIQUE A REGULARIDADE DAS DECLARAÇÕES. SUA AUSÊNCIA IMPLICA NA IMPOSSIBILIDADE DE O PODER PÚBLICO AVERIGUAR A VERACIDADE DAS INFORMAÇÕES, EMERGINDO A APLICAÇÃO DE OFÍCIO NA FORMA COMO PREGADA PELO ART. 149 DO CÓDIGO TRIBUTÁRIO NACIONAL. ASSIM COMO MENCIONADO EM LINHAS ANTERIORES, PARECE-NOS QUE VEM SENDO ESSA A POSTURA TOMADA PELO E. TRIBUNAL DE JUSTIÇA DO ESTADO DE SÃO PAULO, A SABER:
APELAÇÃO – MANDADO DE SEGURANÇA – ISSQN – SOCIEDADE DE ADVOGADOS – EXCLUSÃO DO REGIME ESPECIAL PARA RECOLHIMENTO DO ISS – NÃO APRESENTAÇÃO TEMPESTIVA DA D-SUP – DESENQUADRAMENTO PREVISTO NA INSTRUÇÃO NORMATIVA SF/SUREM Nº 13/2015 E LEI MUNICIPAL Nº 13.701/03 – CONTRIBUINTE QUE DEVE PROVAR PREENCHER OS REQUISITOS PARA FAZER JUS AO REGIME DIFERENCIADO, POR MEIO DO CUMPRIMENTO DA OBRIGAÇÃO ACESSÓRIA – NOTÍCIA DE DEFERIMENTO ADMINISTRATIVO DO PEDIDO DE ENQUADRAMENTO DA SOCIEDADE NO REGIME ESPECIAL DE SOCIEDADE UNIPROFISSIONAL – PEDIDO DE EXTINÇÃO RECEBIDO COMO DESISTÊNCIA DO RECURSO QUE HOMOLOGO. (TJSP. APELAÇÃO CÍVEL Nº 1019448-21.2016.8.26.0053. REL. DES. FORTES MUNIZ. JULGADO EM 08/02/2018)

EM CARÁTER COMPLEMENTAR, RESSALTAMOS QUE, COM TODAS AS VÊNIAS, HOUVE DESCUMPRIMENTO DE DEVER SECUNDÁRIO POR PARTE DO INTERESSADO. ASSIM, NÃO PENSAMOS SER CABÍVEL A APLICAÇÃO RETROATIVA DO REENQUADRAMENTO A SI DEFERIDO EM 2014, POIS TAL ATO É DE CUNHO EMINENTEMENTE CONSTITUTIVO E NÃO HOUVE RESSALVAS NO PROCESSO ADMINISTRATIVO Nº 68092/14 SOBRE TAL POSSIBILIDADE. TAMBÉM, APREGOAMOS QUE O CONTRADITÓRIO E A AMPLA DEFESA FORAM RESPEITADOS, POIS OS LANÇAMENTOS FORAM COMUNICADOS AO CONTRIBUINTE E OFERECIDA A OPORTUNIDADE DE CONTESTAÇÃO ADMINISTRATIVA. PORTANTO, OPINAMOS PELA REGULARIDADE DA MANUTENÇÃO DO TRIBUTO E RESPECTIVA MULTA, POIS A) O DESCUMPRIMENTO DE OBRIGAÇÃO ACESSÓRIA ABRE ESPAÇO PARA O DEVER DE OFÍCIO DOS FISCAIS TRIBUTÁRIOS, B) HÁ REGRAMENTO MUNICIPAL ESPECÍFICO PARA TAL CONDUTA E C) EXISTE ENTENDIMENTO JURISPRUDENCIAL DO TJSP QUE CORROBORA COM A INTELIGÊNCIA AQUI APRESENTADA.
II - CONCLUSÃO
TRABALHADAS AS QUESTÕES SUPRA, OPINAMOS PELA PERTINÊNCIA DA MANUTENÇÃO DO ISS AUTO LANÇADO E DA RESPECTIVA MULTA TRIBUTÁRIA PELO FATO DE A) O DESCUMPRIMENTO DA OBRIGAÇÃO ACESSÓRIA QUANTO À ENTREGA DE DECLARAÇÃO ABRIR ESPAÇO PARA A ATUAÇÃO OFICIOSA DO FISCO, INERENTE AO SEU DEVER FUNCIONAL; B) EXISTIR REGRAMENTO DETALHADO SOBRE OS DEVERES DOS CONTRIBUINTES NESSE SENTIDO E C) O TJSP JÁ POSSUIR DECISÕES FAVORÁVEIS AOS ENTENDIMENTOS AQUI FIXADOS.

# Portarias

Portaria Nº 373/2019
16 de Janeiro de 2019
O Secretário de Governança de São José dos Campos, usando de suas atribuições, nos termos do Decreto nº 17.396, de 06/03/2017, de acordo com o artigo 36, parágrafo 1º e 2º da Lei Complementar 056/92, resolve:
DESIGNAR, o Sr. JONAS PEREIRA DA SILVEIRA, matrícula 491534/5, ocupante do cargo de DIRETOR, de provimento comissão, para cumulativamente responder pelas atribuições do cargo de AUDITOR CHEFE, padrão 22, da SECRETARIA DE GOVERNANÇA, de provimento em comissão, criado pela lei 9495/2017, em substituição a Sra. TATIANA DESTRO SARTORI, durante o período de licença gestante de 14/01/2019 a 13/05/2019.
Registre-se e Publique-se.
Prefeitura de São José dos Campos, ao(s) dezesseis dia(s) do mês Janeiro do ano de dois mil dezenove.
Anderson Farias Ferreira
Secretário De Governança
Registrada e publicada na Secretaria de Gestão Administrativa e Finanças - Departamento de Gestão de Pessoas, ao(s) dezesseis dia(s) do mês Janeiro do ano de dois mil dezenove.
Jose De Mello Correa
Secretário de Gestão Administrativa e Finanças

Portaria Nº 385/2019
16 de Janeiro de 2019
O Secretário de Gestão Administrativa e Finanças de São José dos Campos, usando de suas atribuições, nos termos do Decreto nº 17.396, de 06/03/2017, de acordo com o artigo 9º, item I, da Lei Complementar 056/92, resolve:
NOMEAR, a Sra. VALERIA LIMA DA SILVA, para exercer o cargo de PROFESSOR I, da SECRETARIA DE EDUCAÇÃO E CIDADANIA, de provimento efetivo, criado pela lei 454/2011, a contar de 31/01/2019.
Registre-se e Publique-se.
Prefeitura de São José dos Campos, ao(s) dezesseis dia(s) do mês Janeiro do ano de dois mil dezenove.
Jose De Mello Correa
Secretário de Gestão Administrativa e Finanças

Portaria Nº 386/2019
16 de Janeiro de 2019
O Secretário de Gestão Administrativa e Finanças de São José dos Campos, usando de suas atribuições, nos termos do Decreto nº 17.396, de 06/03/2017, de acordo com o artigo 9º, item I, da Lei Complementar 056/92, resolve:
NOMEAR, a Sra. LARISSA BARBOSA FERREIRA, para exercer o cargo de PROFESSOR I, da SECRETARIA DE EDUCAÇÃO E CIDADANIA, de provimento efetivo, criado pela lei 454/2011, a contar de 31/01/2019.
Registre-se e Publique-se.
Prefeitura de São José dos Campos, ao(s) dezesseis dia(s) do mês Janeiro do ano de dois mil dezenove.
Jose De Mello Correa
Secretário de Gestão Administrativa e Finanças

Portaria Nº 387/2019
16 de Janeiro de 2019
O Secretário de Gestão Administrativa e Finanças de São José dos Campos, usando de suas atribuições, nos termos do Decreto nº 17.396, de 06/03/2017, de acordo com o artigo 9º, item I, da Lei Complementar 056/92, resolve:
NOMEAR, a Sra. CAMILA ROCHA DA SILVA, para exercer o cargo de PROFESSOR I, da SECRETARIA DE EDUCAÇÃO E CIDADANIA, de provimento efetivo, criado pela lei 454/2011, a contar de 31/01/2019.
Registre-se e Publique-se.
Prefeitura de São José dos Campos, ao(s) dezesseis dia(s) do mês Janeiro do ano de dois mil dezenove.
Jose De Mello Correa
Secretário de Gestão Administrativa e Finanças

Portaria Nº 388/2019
16 de Janeiro de 2019
O Secretário de Gestão Administrativa e Finanças de São José dos Campos, usando de suas atribuições, nos termos do Decreto nº 17.396, de 06/03/2017, de acordo com o artigo 9º, item I, da Lei Complementar 056/92, resolve:
NOMEAR, a Sra. GISELE CLAUDENICE SARAIVA DE OLIVEIRA, para exercer o cargo de PROFESSOR I, da SECRETARIA DE EDUCAÇÃO E CIDADANIA, de provimento efetivo, criado pela lei 454/2011, a contar de 31/01/2019.
Registre-se e Publique-se.
Prefeitura de São José dos Campos, ao(s) dezesseis dia(s) do mês Janeiro do ano de dois mil dezenove.
Jose De Mello Correa
Secretário de Gestão Administrativa e Finanças

Portaria Nº 389/2019
16 de Janeiro de 2019
O Secretário de Gestão Administrativa e Finanças de São José dos Campos, usando de suas atribuições, nos termos do Decreto nº 17.396, de 06/03/2017, de acordo com o artigo 9º, item I, da Lei Complementar 056/92, resolve:
NOMEAR, o Sr. DIEGO MARTINS ROCHA, para exercer o cargo de PROFESSOR II, da SECRETARIA DE EDUCAÇÃO E CIDADANIA, de provimento efetivo, criado pela lei 454/2011, a contar de 31/01/2019.
Registre-se e Publique-se.
Prefeitura de São José dos Campos, ao(s) dezesseis dia(s) do mês Janeiro do ano de dois mil dezenove.
Jose De Mello Correa
Secretário de Gestão Administrativa e Finanças

Portaria Nº 390/2019
16 de Janeiro de 2019
O Secretário de Governança de São José dos Campos, usando de suas atribuições, nos termos do Decreto nº 17.396, de 06/03/2017, e de acordo com o artigo 36, parágrafo 1º e 2º da Lei Complementar 056/92, a vista do que consta no MEMORANDO nº 051/SEURBS/ASE/2019, resolve:
DESIGNAR, o Sr. GIOVANNI KLIEMANN SILVA, matrícula 405654/2, ocupante do cargo de ASSESSOR DE DIRETORIA, de provimento comissão, para cumulativamente responder pelas atribuições do cargo de DIRETOR DE POLÍTICAS PÚBLICAS, padrão 22, da SECRETARIA DE URBANISMO E SUSTENTABILIDADE, de provimento em comissão, criado pela lei 9842/2018 em substituição ao Sr. RONALDO GONCALVES DOS SANTOS, durante o período de gozo de férias de 14/01/2019 a 02/02/2019.
Registre-se e Publique-se.
Prefeitura de São José dos Campos, ao(s) dezesseis dia(s) do mês Janeiro do ano de dois mil dezenove.
Anderson Farias Ferreira
Secretário De Governança
Registrada e publicada na Secretaria de Gestão Administrativa e Finanças - Departamento de Gestão de Pessoas, ao(s) dezesseis dia(s) do mês Janeiro do ano de dois mil dezenove.
Jose De Mello Correa
Secretário de Gestão Administrativa e Finanças

Portaria Nº 391/2019
16 de Janeiro de 2019
O Secretário de Gestão Administrativa e Finanças de São José dos Campos, usando de suas atribuições, nos termos do Decreto nº 17.396, de 06/03/2017, e de acordo com o artigo 78 da Lei Complementar 056/92, a vista do que consta no OFÍCIO nº 7996742064/2018 resolve:
COLOCAR, à disposição do TRIBUNAL DE JUSTIÇA DO ESTADO DE SÃO PAULO DA COMARCA DE SÃO JOSE DOS CAMPOS, o Sr. RAILTON DE OLIVEIRA MENESES, matrícula 324409/1, ocupante do cargo ARMAZENISTA, de provimento efetivo, da SECRETARIA DE GESTÃO ADMINISTRATIVA E FINANÇAS, a partir de 16/01/2019.
Registre-se e Publique-se.
Prefeitura de São José dos Campos, ao(s) dezesseis dia(s) do mês Janeiro do ano de dois mil dezenove.
Jose De Mello Correa
Secretário de Gestão Administrativa e Finanças

Portaria Nº 392/2019
16 de Janeiro de 2019
O Secretário de Gestão Administrativa e Finanças de São José dos Campos, usando de suas atribuições, nos termos do Decreto nº 17.396, de 06/03/2017, de acordo com o artigo 9º, item I, da Lei Complementar 056/92, resolve:
NOMEAR, a Sra. ADENICE BISPO DOS SANTOS, para exercer o cargo de PROFESSOR I, da SECRETARIA DE EDUCAÇÃO E CIDADANIA, de provimento efetivo, criado pela lei 454/2011, a contar de 31/01/2019.
Registre-se e Publique-se.
Prefeitura de São José dos Campos, ao(s) dezesseis dia(s) do mês Janeiro do ano de dois mil dezenove.
Jose De Mello Correa
Secretário de Gestão Administrativa e Finanças

Portaria Nº 393/2019
16 de Janeiro de 2019
O Secretário de Gestão Administrativa e Finanças de São José dos Campos, usando de suas atribuições, nos termos do Decreto nº 17.396, de 06/03/2017, de acordo com o artigo 9º, item I, da Lei Complementar 056/92, resolve:
NOMEAR, o Sr. LEONARDO TSUBOI YAMAKITA, para exercer o cargo de ASSISTENTE EM GESTÃO MUNICIPAL, da SECRETARIA DE EDUCAÇÃO E CIDADANIA, de provimento efetivo, criado pela lei 453/2011, a contar de 18/01/2019.
Registre-se e Publique-se.
Prefeitura de São José dos Campos, ao(s) dezesseis dia(s) do mês Janeiro do ano de dois mil dezenove.
Jose De Mello Correa
Secretário de Gestão Administrativa e Finanças

Portaria Nº 395/2019
16 de Janeiro de 2019
O Secretário de Governança de São José dos Campos, usando de suas atribuições, nos termos do Decreto nº 17.396, de 06/03/2017, de acordo com o artigo 9º, item II, da Lei Complementar 056/92, resolve:
NOMEAR, o Sr. DELSON CANDIDO DA SILVA, para exercer o cargo de ASSESSOR DE POLÍTICAS COMUNITÁRIAS, padrão 18, da SECRETARIA DE ESPORTES E QUALIDADE DE VIDA, de provimento COMISSÃO, criado pela Lei 9842/2018, a contar de 16/01/2019.
Registre-se e Publique-se.
Prefeitura de São José dos Campos, ao(s) dezesseis dia(s) do mês Janeiro do ano de dois mil dezenove.
Anderson Farias Ferreira
Secretário De Governança
Registrada e publicada na Secretaria de Gestão Administrativa e Finanças - Departamento de Gestão de Pessoas, ao(s) dezesseis dia(s) do mês Janeiro do ano de dois mil dezenove.
Jose De Mello Correa
Secretário de Gestão Administrativa e Finanças

Portaria Nº 396/2019
17 de Janeiro de 2019
O Secretário de Gestão Administrativa e Finanças de São José dos Campos, usando de suas atribuições, nos termos do Decreto nº 17.396, de 06/03/2017, de acordo com o artigo 9º, item I, da Lei Complementar 056/92, resolve:
NOMEAR, a Sra. MICHELLE CRISTINA BRAZ BENEDICTO, para exercer o cargo de PROFESSOR I, da SECRETARIA DE EDUCAÇÃO E CIDADANIA, de provimento efetivo, criado pela lei 454/2011, a contar de 31/01/2019.
Registre-se e Publique-se.
Prefeitura de São José dos Campos, ao(s) dezessete dia(s) do mês Janeiro do ano de dois mil dezenove.
Jose De Mello Correa
Secretário de Gestão Administrativa e Finanças

Portaria Nº 397/2019
17 de Janeiro de 2019
O Secretário de Gestão Administrativa e Finanças de São José dos Campos, usando de suas atribuições, nos termos do Decreto nº 17.396, de 06/03/2017, de acordo com o artigo 9º, item I, da Lei Complementar 056/92, resolve:
NOMEAR, a Sra. JOSEANE SILVA RIBEIRO GONCALVES, para exercer o cargo de ASSISTENTE EM GESTÃO MUNICIPAL, da SECRETARIA DE EDUCAÇÃO E CIDADANIA, de provimento efetivo, criado pela lei 453/2011, a contar de 18/01/2019.
Registre-se e Publique-se.
Prefeitura de São José dos Campos, ao(s) dezessete dia(s) do mês Janeiro do ano de dois mil dezenove.
Jose De Mello Correa
Secretário de Gestão Administrativa e Finanças

Portaria Nº 398/2019
17 de Janeiro de 2019
O Prefeito de São José dos Campos, usando de suas atribuições, nos termos do Decreto nº 17.396, de 06/03/2017, e de acordo com o artigo 36, parágrafo 1º da Lei Complementar 056/92, a vista do que consta no MEMORANDO nº 0001/SMC/SG/2019, resolve:
DESIGNAR, o Sr. ANDERSON FARIAS FERREIRA, matrícula 390215/6, ocupante do cargo de SECRETÁRIO DE GOVERNANÇA, para cumulativamente responder pelas atribuições do cargo de SECRETÁRIO, da SECRETARIA DE MANUTENÇÃO DA CIDADE, de provimento em comissão, criado pela lei 3939/1991 em substituição ao Sr. RICARDO MINORU IIDA, durante o período de gozo de férias de 30/01/2019 a 08/02/2019.
Registre-se e Publique-se.
Prefeitura de São José dos Campos, ao(s) dezessete dia(s) do mês Janeiro do ano de dois mil dezenove.
Felicio Ramuth
Prefeito Municipal
Registrada e publicada na Secretaria de Gestão Administrativa e Finanças – Departamento de Gestão de Pessoas, ao(s) dezessete dia(s) do mês de Janeiro do ano de dois mil e dezenove.
Jose de Mello Correa
Secretário de Gestão Administrativa e Finanças

Portaria Nº 399/2019
17 de Janeiro de 2019
O Secretário de Gestão Administrativa e Finanças de São José dos Campos, usando de suas atribuições, nos termos do Decreto nº 17.396, de 06/03/2017, de acordo com o artigo 9º, item I, da Lei Complementar 056/92, resolve:
NOMEAR, a Sra. POLLYANA ROBERTA PINTO DIAS, para exercer o cargo de PROFESSOR I, da SECRETARIA DE EDUCAÇÃO E CIDADANIA, de provimento efetivo, criado pela lei 454/2011, a contar de 31/01/2019.
Registre-se e Publique-se.
Prefeitura de São José dos Campos, ao(s) dezessete dia(s) do mês Janeiro do ano de dois mil dezenove.
Jose De Mello Correa
Secretário de Gestão Administrativa e Finanças

Portaria Nº 400/2019
17 de Janeiro de 2019
O Secretário de Gestão Administrativa e Finanças de São José dos Campos, usando de suas atribuições, nos termos do Decreto nº 17.396, de 06/03/2017, de acordo com o artigo 9º, item I, da Lei Complementar 056/92, resolve:
NOMEAR, a Sra. FABIANA NASCIMENTO SOUZA COSTA, para exercer o cargo de MÉDICO, da SECRETARIA DE SAUDE, de provimento efetivo, criado pela lei 453/2011, a contar de 18/01/2019.
Registre-se e Publique-se.
Prefeitura de São José dos Campos, ao(s) dezessete dia(s) do mês Janeiro do ano de dois mil dezenove.
Jose De Mello Correa
Secretário de Gestão Administrativa e Finanças

Portaria Nº 401/2019
17 de Janeiro de 2019
O Secretário de Gestão Administrativa e Finanças de São José dos Campos, usando de suas atribuições, nos termos do Decreto nº 17.396/2017, de 06/03/2017, e de acordo com o artigo 33, da Lei Complementar 056/92, resolve:
EXONERAR, a pedido, a Sra. MAIRA JOVINA DA SILVA INACIO, matrícula 650918/1, do cargo de PROFESSOR II, da SECRETARIA DE EDUCAÇÃO E CIDADANIA, de provimento EFETIVO, criado pela lei 454/2011, a contar de 15/01/2019.
Registre-se e Publique-se.
Prefeitura de São José dos Campos, ao(s) dezessete dia(s) do mês Janeiro do ano de dois mil dezenove.
Jose De Mello Correa
Secretário de Gestão Administrativa e Finanças

Portaria Nº 402/2019
17 de Janeiro de 2019
O Secretário de Gestão Administrativa e Finanças de São José dos Campos, usando de suas atribuições, nos termos do Decreto nº 17.396/2017, de 06/03/2017, e de acordo com o artigo 33, da Lei Complementar 056/92, resolve:
EXONERAR, a pedido, a Sra. TEREZINHA SANTANA DE SOUZA, matrícula 568685/3, do cargo de AGENTE EDUCADOR, da SECRETARIA DE EDUCAÇÃO E CIDADANIA, de provimento EFETIVO, criado pela lei 453/2011 e suas alterações, a contar de 16/01/2019.
Registre-se e Publique-se.
Prefeitura de São José dos Campos, ao(s) dezessete dia(s) do mês Janeiro do ano de dois mil dezenove.
Jose De Mello Correa
Secretário de Gestão Administrativa e Finanças

Portaria Nº 403/2019
18 de Janeiro de 2019
O Secretário de Gestão Administrativa e Finanças de São José dos Campos, usando de suas atribuições, nos termos do Decreto nº 17.396, de 06/03/2017, a vista do que consta no MEMORANDO nº 366/SMC/ARN/2018, resolve:
NOMEAR, a Sra. ADRIANA FUSCO, matrícula 644233/1, para exercer a função gratificada de MONITOR, da SECRETARIA DE MANUTENÇÃO DA CIDADE, a contar de 01/12/2018, com as vantagens previstas em leis.
Registre-se e Publique-se.
Prefeitura de São José dos Campos, ao(s) dezoito dia(s) do mês Janeiro do ano de dois mil dezenove.
Jose De Mello Correa
Secretário de Gestão Administrativa e Finanças

Portaria Nº 404/2019
18 de Janeiro de 2019
O Secretário de Gestão Administrativa e Finanças de São José dos Campos, usando de suas atribuições, nos termos do Decreto nº 17.396/2017, de 06/03/2017, e de acordo com o artigo 33, da Lei Complementar 056/92, resolve:
EXONERAR, a pedido, a Sra. MAYARA REGINA DA SILVA, matrícula 598169/3, do cargo de AGENTE EDUCADOR, da SECRETARIA DE EDUCAÇÃO E CIDADANIA, de provimento EFETIVO, criado pela lei 453/2011 e suas alterações, a contar de 04/02/2019.
Registre-se e Publique-se.
Prefeitura de São José dos Campos, ao(s) dezoito dia(s) do mês Janeiro do ano de dois mil dezenove.
Jose De Mello Correa
Secretário de Gestão Administrativa e Finanças

Portaria Nº 405/2019
18 de Janeiro de 2019
O Secretário de Gestão Administrativa e Finanças de São José dos Campos, usando de suas atribuições, nos termos do Decreto nº 17.396/2017, de 06/03/2017, e de acordo com o artigo 33, da Lei Complementar 056/92, resolve:
EXONERAR, a pedido, a Sra. CAMILA FERNANDA MARQUES BERTUOLO, matrícula 552762/2, do cargo de AGENTE EDUCADOR, da SECRETARIA DE EDUCAÇÃO E CIDADANIA, de provimento EFETIVO, criado pela lei 453/2011 e suas alterações, a contar de 31/01/2019.
Registre-se e Publique-se.
Prefeitura de São José dos Campos, ao(s) dezoito dia(s) do mês Janeiro do ano de dois mil dezenove.
Jose De Mello Correa
Secretário de Gestão Administrativa e Finanças

Portaria Nº 406/2019
18 de Janeiro de 2019
O Secretário de Gestão Administrativa e Finanças de São José dos Campos, usando de suas atribuições, nos termos do Decreto nº 17.396, de 06/03/2017, de acordo com o artigo 9º, item I, da Lei Complementar 056/92, resolve:
NOMEAR, a Sra. CAMILA FERNANDA MARQUES BERTUOLO, para exercer o cargo de PROFESSOR I, da SECRETARIA DE EDUCAÇÃO E CIDADANIA, de provimento efetivo, criado pela lei 454/2011, a contar de 31/01/2019.
Registre-se e Publique-se.
Prefeitura de São José dos Campos, ao(s) dezoito dia(s) do mês Janeiro do ano de dois mil dezenove.
Jose De Mello Correa
Secretário de Gestão Administrativa e Finanças

Portaria Nº 407/2019
18 de Janeiro de 2019
O Secretário de Gestão Administrativa e Finanças de São José dos Campos, usando de suas atribuições, nos termos do Decreto nº 17.396, de 06/03/2017, de acordo com o artigo 9º, item I, da Lei Complementar 056/92, resolve:
NOMEAR, a Sra. ROSEMEIRE NATALI TORRES DE MOURA, para exercer o cargo de PROFESSOR I, da SECRETARIA DE EDUCAÇÃO E CIDADANIA, de provimento efetivo, criado pela lei 454/2011, a contar de 31/01/2019.
Registre-se e Publique-se.
Prefeitura de São José dos Campos, ao(s) dezoito dia(s) do mês Janeiro do ano de dois mil dezenove.
Jose De Mello Correa
Secretário de Gestão Administrativa e Finanças

Portaria Nº 408/2019
18 de Janeiro de 2019
O Secretário de Gestão Administrativa e Finanças de São José dos Campos, usando de suas atribuições, nos termos do Decreto nº 17.396, de 06/03/2017, de acordo com o artigo 9º, item I, da Lei Complementar 056/92, resolve:
NOMEAR, a Sra. GISELE IARA DE OLIVEIRA VAZ, para exercer o cargo de PROFESSOR I, da SECRETARIA DE EDUCAÇÃO E CIDADANIA, de provimento efetivo, criado pela lei 454/2011, a contar de 31/01/2019.
Registre-se e Publique-se.
Prefeitura de São José dos Campos, ao(s) dezoito dia(s) do mês Janeiro do ano de dois mil dezenove.
Jose De Mello Correa
Secretário de Gestão Administrativa e Finanças

Portaria Nº 409/2019
18 de Janeiro de 2019
O Secretário de Gestão Administrativa e Finanças de São José dos Campos, usando de suas atribuições, nos termos do Decreto nº 17.396, de 06/03/2017, de acordo com o artigo 9º, item I, da Lei Complementar 056/92, resolve:
NOMEAR, o Sr. RICARDO ANDRE NUNES CHIARIELLO, para exercer o cargo de PROFESSOR I, da SECRETARIA DE EDUCAÇÃO E CIDADANIA, de provimento efetivo, criado pela lei 454/2011, a contar de 31/01/2019.
Registre-se e Publique-se.
Prefeitura de São José dos Campos, ao(s) dezoito dia(s) do mês Janeiro do ano de dois mil dezenove.
Jose De Mello Correa
Secretário de Gestão Administrativa e Finanças

Portaria Nº 410/2019
18 de Janeiro de 2019
O Secretário de Gestão Administrativa e Finanças de São José dos Campos, usando de suas atribuições, nos termos do Decreto nº 17.396, de 06/03/2017, de acordo com o artigo 9º, item I, da Lei Complementar 056/92, resolve:
NOMEAR, a Sra. ANDREA LUIZA DE PAULA VIEIRA PINTO, para exercer o cargo de PROFESSOR I, da SECRETARIA DE EDUCAÇÃO E CIDADANIA, de provimento efetivo, criado pela lei 454/2011, a contar de 31/01/2019.
Registre-se e Publique-se.
Prefeitura de São José dos Campos, ao(s) dezoito dia(s) do mês Janeiro do ano de dois mil dezenove.
Jose De Mello Correa
Secretário de Gestão Administrativa e Finanças

Portaria Nº 411/2019
18 de Janeiro de 2019
O Secretário de Gestão Administrativa e Finanças de São José dos Campos, usando de suas atribuições, nos termos do Decreto nº 17.396, de 06/03/2017, de acordo com o artigo 9º, item I, da Lei Complementar 056/92, resolve:
NOMEAR, a Sra. MARCIA APARECIDA PEREIRA CAMPOS, para exercer o cargo de PROFESSOR I, da SECRETARIA DE EDUCAÇÃO E CIDADANIA, de provimento efetivo, criado pela lei 454/2011, a contar de 31/01/2019.
Registre-se e Publique-se.
Prefeitura de São José dos Campos, ao(s) dezoito dia(s) do mês Janeiro do ano de dois mil dezenove.
Jose De Mello Correa
Secretário de Gestão Administrativa e Finanças

Portaria Nº 412/2019
18 de Janeiro de 2019
O Secretário de Gestão Administrativa e Finanças de São José dos Campos, usando de suas atribuições, nos termos do Decreto nº 17.396, de 06/03/2017, de acordo com o artigo 9º, item I, da Lei Complementar 056/92, resolve:
NOMEAR, a Sra. ANA RAQUEL GONCALVES SANCHES, para exercer o cargo de PROFESSOR II, da SECRETARIA DE EDUCAÇÃO E CIDADANIA, de provimento efetivo, criado pela lei 454/2011, a contar de 31/01/2019.
Registre-se e Publique-se.
Prefeitura de São José dos Campos, ao(s) dezoito dia(s) do mês Janeiro do ano de dois mil dezenove.
Jose De Mello Correa
Secretário de Gestão Administrativa e Finanças

Portaria Nº 413/2019
18 de Janeiro de 2019
O Secretário de Gestão Administrativa e Finanças de São José dos Campos, usando de suas atribuições, nos termos do Decreto nº 17.396/2017, de 06/03/2017, e de acordo com o artigo 33, da Lei Complementar 056/92, resolve:
EXONERAR, a pedido, a Sra. TANIA SOLANGE FERREIRA HONORIO, matrícula 604266/1, do cargo de AGENTE EDUCADOR, da SECRETARIA DE EDUCAÇÃO E CIDADANIA, de provimento EFETIVO, criado pela lei 453/2011 e suas alterações, a contar de 18/01/2019.
Registre-se e Publique-se.
Prefeitura de São José dos Campos, ao(s) dezoito dia(s) do mês Janeiro do ano de dois mil dezenove.
Jose De Mello Correa
Secretário de Gestão Administrativa e Finanças

Portaria Nº 414/2019
21 de Janeiro de 2019
O Secretário de Gestão Administrativa e Finanças de São José dos Campos, usando de suas atribuições, de acordo com o Decreto n° 17.396, de 06/03/2017, nos termos da Lei Complementar nº 453 de 08 de dezembro de 2011, com fundamento no artigo 27, e artigo 41 da Constituição Federal, e à vista do que consta no PROCESSO nº 65054/2018, resolve:
AUTORIZAR A PROMOÇÃO dos servidores abaixo relacionados, ocupantes de cargos efetivos de AGENTE DE SERVIÇOS GERAIS, em razão da habilitação no Procedimento de Promoção/Progressão, com fundamento no parágrafo 3º do artigo 13, da LC 453/2011, proporcionalmente à jornada de trabalho cumprida pelo servidor, conforme consta do artigo 7º da citada Lei Complementar, a partir de 01/07/2018:
582033/1 - AILIEN MARCONDES CABRAL de Nível 1, Grau B para Nível 2, Grau A
582335/1 - FERNANDA APARECIDA DA SILVA PINTO de Nível 1, Grau B para Nível 2, Grau A
582750/1 - JOSANA ALVES DOS SANTOS OLIVEIRA de Nível 1, Grau B para Nível 2, Grau A
Registre-se e Publique-se.
Prefeitura de São José dos Campos, ao(s) vinte e um dia(s) do mês Janeiro do ano de dois mil dezenove.
Jose De Mello Correa
Secretário de Gestão Administrativa e Finanças

Portaria Nº 415/2019
21 de Janeiro de 2019
O Secretário de Gestão Administrativa e Finanças de São José dos Campos, usando de suas atribuições, de acordo com o Decreto n° 17.396, de 06/03/2017, nos termos da Lei Complementar nº 453 de 08 de dezembro de 2011, com fundamento no artigo 27, e artigo 41 da Constituição Federal, e à vista do que consta no PROCESSO nº 65054/2018, resolve:
AUTORIZAR A PROMOÇÃO do servidor abaixo, ocupante de cargo efetivo de AGENTE OPERACIONAL, em razão da habilitação no Procedimento de Promoção/Progressão, com fundamento no parágrafo 3º do artigo 13, da LC 453/2011, proporcionalmente à jornada de trabalho cumprida pelo servidor, conforme consta do artigo 7º da citada Lei Complementar, a partir de 01/07/2018:
582866/1 - NATA ALVES DE ARAUJO de Nível 1, Grau B para Nível 2, Grau A
Registre-se e Publique-se.
Prefeitura de São José dos Campos, ao(s) vinte e um dia(s) do mês Janeiro do ano de dois mil dezenove.
Jose De Mello Correa
Secretário de Gestão Administrativa e Finanças

Portaria Nº 416/2019
21 de Janeiro de 2019
O Secretário de Gestão Administrativa e Finanças de São José dos Campos, usando de suas atribuições, de acordo com o Decreto n° 17.396, de 06/03/2017, nos termos da Lei Complementar nº 453 de 08 de dezembro de 2011, com fundamento no artigo 27, e artigo 41 da Constituição Federal, e à vista do que consta no PROCESSO nº 65054/2018, resolve:
AUTORIZAR A PROMOÇÃO dos servidores abaixo relacionados, ocupantes de cargos efetivos de AGENTE EDUCADOR, em razão da habilitação no Procedimento de Promoção/Progressão, com fundamento no parágrafo 3º do artigo 13, da LC 453/2011, proporcionalmente à jornada de trabalho cumprida pelo servidor, conforme consta do artigo 7º da citada Lei Complementar, a partir de 01/07/2018:
406537/12 - MARCIA DE SOUZA RIBEIRO de Nível 1, Grau B para Nível 2, Grau A
539308/4 - ADRIANA CRISTINA DE SIQUEIRA de Nível 1, Grau B para Nível 2, Grau A
560455/4 - GLAUCO FELIPE MOURA DIAS de Nível 1, Grau B para Nível 2, Grau A
Registre-se e Publique-se.
Prefeitura de São José dos Campos, ao(s) vinte e um dia(s) do mês Janeiro do ano de dois mil dezenove.
Jose De Mello Correa
Secretário de Gestão Administrativa e Finanças

Portaria Nº 417/2019
21 de Janeiro de 2019
O Secretário de Gestão Administrativa e Finanças de São José dos Campos, usando de suas atribuições, de acordo com o Decreto n° 17.396, de 06/03/2017, nos termos da Lei Complementar nº 453 de 08 de dezembro de 2011, com fundamento no artigo 27, e artigo 41 da Constituição Federal, e à vista do que consta no PROCESSO nº 65054/2018, resolve:
AUTORIZAR A PROMOÇÃO dos servidores abaixo relacionados, ocupantes de cargos efetivos de ASSISTENTE EM GESTÃO MUNICIPAL, em razão da habilitação no Procedimento de Promoção/Progressão, com fundamento no parágrafo 3º do artigo 13, da LC 453/2011, proporcionalmente à jornada de trabalho cumprida pelo servidor, conforme consta do artigo 7º da citada Lei Complementar, a partir de 01/07/2018:
542660/2 - LUAN OLIMPIO CLARO DA COSTA de Nível 1, Grau B para Nível 2, Grau A
559775/2 - MARCOS RANGEL SARTORI de Nível 1, Grau B para Nível 2, Grau A
582700/1 - CARLOS ALBERTO DA SILVA JUNIOR de Nível 1, Grau B para Nível 2, Grau A
600252/1 - JULIANA GREGORIO MARIANO de Nível 1, Grau B para Nível 2, Grau A
600279/1 - TATIANE ANDRESSA DE LIMA SAMPAIO de Nível 1, Grau B para Nível 2, Grau A
Registre-se e Publique-se.
Prefeitura de São José dos Campos, ao(s) vinte e um dia(s) do mês Janeiro do ano de dois mil dezenove.
Jose De Mello Correa
Secretário de Gestão Administrativa e Finanças

Portaria Nº 418/2019
21 de Janeiro de 2019
O Secretário de Gestão Administrativa e Finanças de São José dos Campos, usando de suas atribuições, de acordo com o Decreto n° 17.396, de 06/03/2017, nos termos da Lei Complementar nº 453 de 08 de dezembro de 2011, com fundamento no artigo 27, e artigo 41 da Constituição Federal, e à vista do que consta no PROCESSO nº 65054/2018, resolve:
AUTORIZAR A PROMOÇÃO dos servidores abaixo relacionados, ocupantes de cargos efetivos de ANALISTA EM SAÚDE, em razão da habilitação no Procedimento de Promoção/Progressão, com fundamento no parágrafo 3º do artigo 13, da LC 453/2011, proporcionalmente à jornada de trabalho cumprida pelo servidor, conforme consta do artigo 7º da citada Lei Complementar, a partir de 01/07/2018:
291837/2 - ANDERSON ADELINO PEREIRA de Nível 1, Grau B para Nível 2, Grau A
581584/1 - JOSANE LIMA MATHIAS de Nível 1, Grau B para Nível 2, Grau A
583633/1 - ALINE SILVA DE JESUS de Nível 1, Grau B para Nível 2, Grau A
586861/1 - JULIANA OLIVEIRA COELHO de Nível 1, Grau B para Nível 2, Grau A
Registre-se e Publique-se.
Prefeitura de São José dos Campos, ao(s) vinte e um dia(s) do mês Janeiro do ano de dois mil dezenove.
Jose De Mello Correa
Secretário de Gestão Administrativa e Finanças

Portaria Nº 419/2019
21 de Janeiro de 2019
O Secretário de Gestão Administrativa e Finanças de São José dos Campos, usando de suas atribuições, de acordo com o Decreto n° 17.396, de 06/03/2017, nos termos da Lei Complementar nº 453 de 08 de dezembro de 2011, com fundamento no artigo 27, e artigo 41 da Constituição Federal, e à vista do que consta no PROCESSO nº 65054/2018, resolve:
AUTORIZAR A PROMOÇÃO dos servidores abaixo relacionados, ocupantes de cargos efetivos de FISCAL TRIBUTÁRIO, em razão da habilitação no Procedimento de Promoção/Progressão, com fundamento no parágrafo 3º do artigo 13, da LC 453/2011, proporcionalmente à jornada de trabalho cumprida pelo servidor, conforme consta do artigo 7º da citada Lei Complementar, a partir de 01/07/2018:
246246/1 - CLAUDIO GONCALVES FARIA de Nível 2, Grau B para Nível 3, Grau A
275106/1 - RODOLFO JOSE ARANTES de Nível 2, Grau A para Nível 3, Grau A
Registre-se e Publique-se.
Prefeitura de São José dos Campos, ao(s) vinte e um dia(s) do mês Janeiro do ano de dois mil dezenove.
Jose De Mello Correa
Secretário de Gestão Administrativa e Finanças

Portaria Nº 420/2019
21 de Janeiro de 2019
O Secretário de Gestão Administrativa e Finanças de São José dos Campos, usando de suas atribuições, de acordo com o Decreto n° 17.396, de 06/03/2017, nos termos da Lei Complementar nº 453 de 08 de dezembro de 2011, com fundamento no artigo 27, e artigo 41 da Constituição Federal, e à vista do que consta no PROCESSO nº 65054/2018, resolve:
AUTORIZAR A PROMOÇÃO do servidor abaixo, ocupante de cargo efetivo de AUDITOR TRIBUTÁRIO MUNICIPAL, em razão da habilitação no Procedimento de Promoção/Progressão, com fundamento no parágrafo 3º do artigo 13, da LC 453/2011, proporcionalmente à jornada de trabalho cumprida pelo servidor, conforme consta do artigo 7º da citada Lei Complementar, a partir de 01/07/2018:
588031/1 - TULLIUS RANIERI de Nível 1, Grau B para Nível 2, Grau A

Registre-se e Publique-se.
Prefeitura de São José dos Campos, ao(s) vinte e um dia(s) do mês Janeiro do ano de dois mil dezenove.
Jose De Mello Correa
Secretário de Gestão Administrativa e Finanças

Portaria Nº 421/2019
21 de Janeiro de 2019
O Secretário de Gestão Administrativa e Finanças de São José dos Campos, usando de suas atribuições, de acordo com o Decreto n° 17.396, de 06/03/2017, nos termos da Lei Complementar nº 453 de 08 de dezembro de 2011, com fundamento no artigo 27, e artigo 41 da Constituição Federal, e à vista do que consta no PROCESSO nº 65054/2018, resolve:
AUTORIZAR A PROMOÇÃO dos servidores abaixo relacionados, ocupantes de cargos efetivos de FISCAL DE POSTURA E ESTÉTICA URBANA, em razão da habilitação no Procedimento de Promoção/Progressão, com fundamento no parágrafo 3º do artigo 13, da LC 453/2011, proporcionalmente à jornada de trabalho cumprida pelo servidor, conforme consta do artigo 7º da citada Lei Complementar, a partir de 01/07/2018:
548668/1 - GISELLE BERTOLOTTI BORGES de Nível 1, Grau B para Nível 2, Grau A
562865/1 - SERGIO RODOLFO SATIRO de Nível 1, Grau B para Nível 2, Grau A
570329/1 - JEFERSON SANTOS JOFRE de Nível 1, Grau B para Nível 2, Grau A
584125/1 - GELSON DINIZ SILVA de Nível 1, Grau B para Nível 2, Grau A
Registre-se e Publique-se.
Prefeitura de São José dos Campos, ao(s) vinte e um dia(s) do mês Janeiro do ano de dois mil dezenove.
Jose De Mello Correa
Secretário de Gestão Administrativa e Finanças

Portaria Nº 422/2019
21 de Janeiro de 2019
O Secretário de Gestão Administrativa e Finanças de São José dos Campos, usando de suas atribuições, de acordo com o Decreto n° 17.396, de 06/03/2017, nos termos da Lei Complementar nº 453 de 08 de dezembro de 2011, com fundamento no artigo 27, e artigo 41 da Constituição Federal, e à vista do que consta no PROCESSO nº 65054/2018, resolve:
AUTORIZAR A PROMOÇÃO do servidor abaixo, ocupante de cargo efetivo de DENTISTA, em razão da habilitação no Procedimento de Promoção/Progressão, com fundamento no parágrafo 3º do artigo 13, da LC 453/2011, proporcionalmente à jornada de trabalho cumprida pelo servidor, conforme consta do artigo 7º da citada Lei Complementar, a partir de 01/07/2018:
511276/2 - FABIO NAGAI de Nível 1, Grau B para Nível 2, Grau A
Registre-se e Publique-se.
Prefeitura de São José dos Campos, ao(s) vinte e um dia(s) do mês Janeiro do ano de dois mil dezenove.
Jose De Mello Correa
Secretário de Gestão Administrativa e Finanças

Portaria Nº 423/2019
21 de Janeiro de 2019
O Secretário de Gestão Administrativa e Finanças de São José dos Campos, usando de suas atribuições, nos termos do Decreto nº 17.396, de 06/03/2017, de acordo com o artigo 9º, item I, da Lei Complementar 056/92, resolve:
NOMEAR, a Sra. MARISE DE NOVAIS BASILIO, para exercer o cargo de PROFESSOR I, da SECRETARIA DE EDUCAÇÃO E CIDADANIA, de provimento efetivo, criado pela lei 454/2011, a contar de 31/01/2019.
Registre-se e Publique-se.
Prefeitura de São José dos Campos, ao(s) vinte e um dia(s) do mês Janeiro do ano de dois mil dezenove.
Jose De Mello Correa
Secretário de Gestão Administrativa e Finanças

Portaria Nº 424/2019
21 de Janeiro de 2019
O Secretário de Gestão Administrativa e Finanças de São José dos Campos, usando de suas atribuições, de acordo com o Decreto n° 17.396, de 06/03/2017, nos termos da Lei Complementar nº 453 de 08 de dezembro de 2011, com fundamento no artigo 27, e artigo 41 da Constituição Federa, e à vista do que consta no PROCESSO nº 65054/2018,l resolve:
AUTORIZAR A PROMOÇÃO dos servidores abaixo relacionados, ocupantes de cargos efetivos de MÉDICO, em razão da habilitação no Procedimento de Promoção/Progressão, com fundamento no parágrafo 3º do artigo 13, da LC 453/2011, proporcionalmente à jornada de trabalho cumprida pelo servidor, conforme consta do artigo 7º da citada Lei Complementar, a partir de 01/07/2018:
486654/2 - ELISA COPPIO PINOTTI de Nível 1, Grau B para Nível 2, Grau A
583242/1 - CILENE OTAVIANO PINTO SALLES de Nível 1, Grau B para Nível 2, Grau A
597294/1 - JULIANA DE CAMARGO FENLEY de Nível 1, Grau B para Nível 2, Grau A
599637/1 - NICOLE MENDES DE CARVALHO VILELA BRAZ de Nível 1, Grau B para Nível 2, Grau A
Registre-se e Publique-se.
Prefeitura de São José dos Campos, ao(s) vinte e um dia(s) do mês Janeiro do ano de dois mil dezenove.
Jose De Mello Correa
Secretário de Gestão Administrativa e Finanças

Portaria Nº 425/2019
21 de Janeiro de 2019
O Secretário de Gestão Administrativa e Finanças de São José dos Campos, usando de suas atribuições, de acordo com o Decreto n° 17.396, de 06/03/2017, nos termos da Lei Complementar nº 454 de 08 de dezembro de 2011, com fundamento no artigo 27, e artigo 41 da Constituição Federal, e à vista do que consta no PROCESSO nº 65054/2018, resolve:
AUTORIZAR A PROMOÇÃO dos servidores abaixo relacionados, ocupantes de cargos efetivos de PROFESSOR I, em razão da habilitação no Procedimento de Promoção/Progressão, com fundamento no parágrafo 3º do artigo 13, da LC 454/2011, proporcionalmente à jornada de trabalho cumprida pelo servidor, conforme consta do artigo 7º da citada Lei Complementar, a partir de 01/07/2018:
272433/5 - MAURICIO MACHADO de Nível 1, Grau C para Nível 2, Grau A
286809/2 - REGINA DIAS RIBEIRO DA SILVA de Nível 1, Grau C para Nível 2, Grau A
376522/13 - ROSELI APARECIDA ALVINO SASAKI de Nível 1, Grau B para Nível 2, Grau A
414866/2 - AURELIA MONTEIRO GOULART de Nível 1, Grau B para Nível 2, Grau A
424314/9 - JULIANA HELENA DE MOURA MAGALHAES de Nível 1, Grau C para Nível 2, Grau A
462275/2 - RUBIANA SENE DELU de Nível 1, Grau C para Nível 2, Grau A
476977/11 - MARIA JOSE DE AQUINO DINIZ de Nível 1, Grau B para Nível 2, Grau A
485518/4 - FLAVIA CRISTINA CORREA NICACIO de Nível 1, Grau B para Nível 2, Grau A
510415/7 - ELIENE SOARES FERREIRA de Nível 1, Grau C para Nível 2, Grau A
511233/7 - VALQUIRIA NOGUEIRA de Nível 1, Grau B para Nível 2, Grau A
543518/3 - ALINE SILVA BORGES de Nível 1, Grau B para Nível 2, Grau A
543933/8 - ANA PAULA DE OLIVEIRA ASSIS de Nível 1, Grau B para Nível 2, Grau A
556032/4 - INES PAMPLONA DA SILVA de Nível 1, Grau C para Nível 2, Grau A
573549/2 - SANDRA MARIA DE CARVALHO SILVA de Nível 1, Grau B para Nível 2, Grau A
602956/1 - SANDRA REGINA POLI PEREIRA DA SILVA de Nível 1, Grau B para Nível 2, Grau A
602964/1 - CLAUDIA REGINA MARCELINO de Nível 1, Grau C para Nível 2, Grau A
593167/1 - JOYCE NEVES DE OLIVEIRA SILVA de Nível 1, Grau B para Nível 2, Grau A
457727/9 - PAULA RIBEIRO DO NASCIMENTO de Nível 1, Grau B para Nível 2, Grau A
460825/3 - FERNANDA DIAS REIS GRILLI de Nível 1, Grau B para Nível 2, Grau A
474508/8 - ADRIANA IZUMI de Nível 1, Grau C para Nível 2, Grau A
479097/3 - BENTA VENILDE PAZETO ROUSSILLE de Nível 1, Grau B para Nível 2, Grau A
489424/14 - IEDA CRISTINA MARIOTTO de Nível 1, Grau B para Nível 2, Grau A
499195/8 - MARIA JOSE RICARDO GONCALVES SALVADOR de Nível 1, Grau B para Nível 2, Grau A
499519/11 - MARIA EDNA DE BRITO SILVA de Nível 1, Grau B para Nível 2, Grau A
499926/2 - JOSELAINE BARBOSA DA SILVA de Nível 1, Grau C para Nível 2, Grau A
506485/5 - VANI APARECIDA SILVA de Nível 1, Grau C para Nível 2, Grau A
572275/1 - SILVANA LEITE DE ALMEIDA de Nível 1, Grau B para Nível 2, Grau A
572321/1 - MARIANA MATTOS FILIPINI de Nível 1, Grau B para Nível 2, Grau A
572577/1 - SANDRA MAGAN DA SILVA de Nível 1, Grau B para Nível 2, Grau A
574804/1 - MONICA APARECIDA SOUZA DE OLIVEIRA de Nível 1, Grau B para Nível 2, Grau A
Registre-se e Publique-se.
Prefeitura de São José dos Campos, ao(s) vinte e um dia(s) do mês Janeiro do ano de dois mil dezenove.
Jose De Mello Correa
Secretário de Gestão Administrativa e Finanças

Portaria Nº 426/2019
21 de Janeiro de 2019
O Secretário de Gestão Administrativa e Finanças de São José dos Campos, usando de suas atribuições, de acordo com o Decreto n° 17.396, de 06/03/2017, nos termos da Lei Complementar nº 454 de 08 de dezembro de 2011, com fundamento no artigo 27, e artigo 41 da Constituição Federal, e à vista do que consta no PROCESSO nº 65054/2018, resolve:
AUTORIZAR A PROMOÇÃO dos servidores abaixo relacionados, ocupantes de cargos efetivos de PROFESSOR II, em razão da habilitação no Procedimento de Promoção/Progressão, com fundamento no parágrafo 3º do artigo 13, da LC 454/2011, proporcionalmente à jornada de trabalho cumprida pelo servidor, conforme consta do artigo 7º da citada Lei Complementar, a partir de 01/07/2018:
459835/17 - EDUARDO ALVES ALMEIDA SOUZA de Nível 1, Grau C para Nível 2, Grau A
479488/4 - MONICA ALVES DA SILVA BARBOSA de Nível 1, Grau C para Nível 2, Grau A
517975/7 - SAMARA COSTA MENDES RIBEIRO de Nível 1, Grau C para Nível 2, Grau A
525730/5 - ANDRE RODRIGO ATALIBA de Nível 1, Grau B para Nível 2, Grau A
592705/1 - JOSÉ CARLOS FERRAZ DA SILVA de Nível 1, Grau B para Nível 2, Grau A
Registre-se e Publique-se.
Prefeitura de São José dos Campos, ao(s) vinte e um dia(s) do mês Janeiro do ano de dois mil dezenove.
Jose De Mello Correa
Secretário de Gestão Administrativa e Finanças

Portaria Nº 427/2019
21 de Janeiro de 2019
O Secretário de Gestão Administrativa e Finanças de São José dos Campos, usando de suas atribuições, de acordo com o Decreto n° 17.396, de 06/03/2017, nos termos da Lei Complementar nº 453 de 08 de dezembro de 2011, com fundamento no artigo 27, e artigo 41 da Constituição Federal, e à vista do que consta no PROCESSO nº 65057/2018, resolve:
AUTORIZAR A PROGRESSÃO do servidor abaixo, ocupante de cargo efetivo de AUXILIAR DE SERVIÇOS GERAIS, em razão da habilitação no Procedimento de Promoção/Progressão, com fundamento no parágrafo 3º do artigo 13, da LC 453/2011, proporcionalmente à jornada de trabalho cumprida pelo servidor, conforme consta do artigo 7º da citada Lei Complementar, a partir de 01/07/2018:
280878/1 - LUIZ HENRIQUE RODRIGUES de Nível 2, Grau A para Nível 2, Grau B
Registre-se e Publique-se.
Prefeitura de São José dos Campos, ao(s) vinte e um dia(s) do mês Janeiro do ano de dois mil dezenove.
Jose De Mello Correa
Secretário de Gestão Administrativa e Finanças

Portaria Nº 428/2019
21 de Janeiro de 2019
O Secretário de Gestão Administrativa e Finanças de São José dos Campos, usando de suas atribuições, de acordo com o Decreto n° 17.396, de 06/03/2017, nos termos da Lei Complementar nº 453 de 08 de dezembro de 2011, com fundamento no artigo 27, e artigo 41 da Constituição Federal, e à vista do que consta no PROCESSO nº 65057/2018, resolve:
AUTORIZAR A PROGRESSÃO dos servidores abaixo relacionados, ocupantes de cargos efetivos de AGENTE DE SERVIÇOS GERAIS, em razão da habilitação no Procedimento de Promoção/Progressão, com fundamento no parágrafo 3º do artigo 13, da LC 453/2011, proporcionalmente à jornada de trabalho cumprida pelo servidor, conforme consta do artigo 7º da citada Lei Complementar, a partir de 01/07/2018:
541159/2 - MARIA CRISTINA DA SILVA BATISTA de Nível 1, Grau B para Nível 1, Grau C
582386/1 - SILVANA LUCIA DIEMERT de Nível 1, Grau B para Nível 1, Grau C
549850/2 - CHARLENE CRISTINA PORTELA RAIMUNDO de Nível 1, Grau B para Nível 1, Grau C

Registre-se e Publique-se.
Prefeitura de São José dos Campos, ao(s) vinte e um dia(s) do mês Janeiro do ano de dois mil dezenove.
Jose De Mello Correa
Secretário de Gestão Administrativa e Finanças

Portaria Nº 429/2019
21 de Janeiro de 2019
O Secretário de Gestão Administrativa e Finanças de São José dos Campos, usando de suas atribuições, de acordo com o Decreto n° 17.396, de 06/03/2017, nos termos da Lei Complementar nº 453 de 08 de dezembro de 2011, com fundamento no artigo 27, e artigo 41 da Constituição Federal, e à vista do que consta no PROCESSO nº 65057/2018, resolve:
AUTORIZAR A PROGRESSÃO da servidora abaixo, ocupante de cargo efetivo de AGENTE OPERACIONAL, em razão da habilitação no Procedimento de Promoção/Progressão, com fundamento no parágrafo 3º do artigo 13, da LC 453/2011, proporcionalmente à jornada de trabalho cumprida pela servidora, conforme consta do artigo 7º da citada Lei Complementar, a partir de 01/07/2018:
513929/3 - CINTIA FIRMINO COSTA GONCALVES de Nível 1, Grau B para Nível 1, Grau C
Registre-se e Publique-se.
Prefeitura de São José dos Campos, ao(s) vinte e um dia(s) do mês Janeiro do ano de dois mil dezenove.
Jose De Mello Correa
Secretário de Gestão Administrativa e Finanças

Portaria Nº 430/2019
21 de Janeiro de 2019
O Secretário de Gestão Administrativa e Finanças de São José dos Campos, usando de suas atribuições, de acordo com o Decreto n° 17.396, de 06/03/2017, nos termos da Lei Complementar nº de 08 de dezembro de 2011, com fundamento no artigo 27, e artigo 41 da Constituição Federal, e à vista do que consta no PROCESSO nº 65057/2018, resolve:
AUTORIZAR A PROGRESSÃO dos servidores abaixo relacionados, ocupantes de cargos efetivos de AUXILIAR DE DESENVOLVIMENTO INFANTIL, em razão da habilitação no Procedimento de Promoção/Progressão, com fundamento no parágrafo 3º do artigo 13, da LC 453/2011, proporcionalmente à jornada de trabalho cumprida pelo servidor, conforme consta do artigo 7º da citada Lei Complementar, a partir de 01/07/2018:
236054/1 - MARIA HELENA DE OLIVEIRA SIQUEIRA de Nível 2, Grau A para Nível 2, Grau B
280916/1 - SOLANGE APARECIDA SILVA VERONESES de Nível 2, Grau A para Nível 2, Grau B
282544/1 - CACILDA DE SOUSA de Nível 1, Grau A para Nível 1, Grau B
312001/1 - SUSANA APARECIDA FARDIM DE SOUZA de Nível 2, Grau A para Nível 2, Grau B
312966/1 - WILMA APARECIDA NUNES de Nível 2, Grau A para Nível 2, Grau B
313300/1 - RITA DE CASSIA RAIMUNDO de Nível 1, Grau A para Nível 1, Grau B
323372/1 - CRISTINA APARECIDA DOS SANTOS SALOMÉ de Nível 2, Grau A para Nível 2, Grau B
324565/1 - NEIDE DAS NEVES MONTEIRO de Nível 2, Grau A para Nível 2, Grau B
Registre-se e Publique-se.
Prefeitura de São José dos Campos, ao(s) vinte e um dia(s) do mês Janeiro do ano de dois mil dezenove.
Jose De Mello Correa
Secretário de Gestão Administrativa e Finanças

Portaria Nº 431/2019
21 de Janeiro de 2019
O Secretário de Gestão Administrativa e Finanças de São José dos Campos, usando de suas atribuições, de acordo com o Decreto n° 17.396, de 06/03/2017, nos termos da Lei Complementar nº 453 de 08 de dezembro de 2011, com fundamento no artigo 27, e artigo 41 da Constituição Federal, e à vista do que consta no PROCESSO nº 65057/2018, resolve:
AUTORIZAR A PROGRESSÃO dos servidores abaixo relacionados, ocupantes de cargos efetivos de ASSISTENTE EM GESTÃO MUNICIPAL, em razão da habilitação no Procedimento de Promoção/Progressão, com fundamento no parágrafo 3º do artigo 13, da LC 453/2011, proporcionalmente à jornada de trabalho cumprida pelo servidor, conforme consta do artigo 7º da citada Lei Complementar, a partir de 01/07/2018:
92680/1 - ROBERTO ALVES DA CUNHA NETO de Nível 2, Grau A para Nível 2, Grau B
196109/1 - ORLANDO CANE GONCALVES de Nível 2, Grau A para Nível 2, Grau B
289697/1 - MARIA CRISTINA DE ANDRADE CARNEIRO de Nível 1, Grau A para Nível 1, Grau B
469326/1 - SERGIO HENRIQUE FERREIRA RAMOS de Nível 1, Grau A para Nível 1, Grau B
582211/1 - CONRADO MORAES NOGUEIRA de Nível 1, Grau B para Nível 1, Grau C
582815/1 - FERNANDA LIMAO DE CAMPOS de Nível 1, Grau B para Nível 1, Grau C
582823/1 - MIRIA ROQUE MARTINS BOTELHO de Nível 1, Grau B para Nível 1, Grau C
582920/1 - ALEXANDRE HIDEO SATO de Nível 1, Grau B para Nível 1, Grau C
Registre-se e Publique-se.
Prefeitura de São José dos Campos, ao(s) vinte e um dia(s) do mês Janeiro do ano de dois mil dezenove.
Jose De Mello Correa
Secretário de Gestão Administrativa e Finanças

Portaria Nº 432/2019
21 de Janeiro de 2019
O Secretário de Gestão Administrativa e Finanças de São José dos Campos, usando de suas atribuições, de acordo com o Decreto n° 17.396, de 06/03/2017, nos termos da Lei Complementar nº 453 de 08 de dezembro de 2011, com fundamento no artigo 27, e artigo 41 da Constituição Federal, e à vista do que consta no PROCESSO nº 65057/2018, resolve:
AUTORIZAR A PROGRESSÃO dos servidores abaixo relacionados, ocupantes de cargos efetivos de ASSISTENTE TÉCNICO EM SAÚDE, em razão da habilitação no Procedimento de Promoção/Progressão, com fundamento no parágrafo 3º do artigo 13, da LC 453/2011, proporcionalmente à jornada de trabalho cumprida pelo servidor, conforme consta do artigo 7º da citada Lei Complementar, a partir de 01/07/2018:
468265/2 - VALMO RODOLFO PEREIRA DIAS de Nível 1, Grau B para Nível 1, Grau C
468842/2 - RONIVON QUEIROZ DA ROCHA de Nível 1, Grau B para Nível 1, Grau C
469148/2 - ELISABETE SIMONE DE MIRANDA LEITE de Nível 1, Grau B para Nível 1, Grau C
575169/1 - IARA ROSARIO ALEXANDRE de Nível 1, Grau B para Nível 1, Grau C
575312/1 - JULIANA APARECIDA FERREIRA CHAVES de Nível 1, Grau B para Nível 1, Grau C
575380/1 - PRISCILA DE CARVALHO MOREIRA FARCIROLI de Nível 1, Grau B para Nível 1, Grau C
575428/1 - MONICA SOARES RIBEIRO de Nível 1, Grau B para Nível 1, Grau C
575185/1 - ALINE MARIA DE ARAUJO SOUSA DO NASCIMENTO de Nível 1, Grau B para Nível 1, Grau C
575576/1 - ANA LUIZA FERREIRA TOUSO FERNANDES de Nível 1, Grau B para Nível 1, Grau C
576491/1 - LOURDES SOARES PEREIRA de Nível 1, Grau B para Nível 1, Grau C
576530/1 - MICHELE CRISTINA CARVALHO SANTOS de Nível 1, Grau B para Nível 1, Grau C
576572/1 - CRISTIELE SANTOS DA SILVA de Nível 1, Grau B para Nível 1, Grau C
579644/1 - CLAUDIA CRISTINA DO NASCIMENTO de Nível 1, Grau B para Nível 1, Grau C
580766/1 - SILVANI DOS SANTOS MIRANDA de Nível 1, Grau B para Nível 1, Grau C
580782/1 - ANA TIHARU KAMINAGA de Nível 1, Grau B para Nível 1, Grau C
580880/1 - GRAZIELA MANUCIO DA CUNHA de Nível 1, Grau B para Nível 1, Grau C
580928/1 - UBERLANDIA ALMEIDA ALVES GODOI de Nível 1, Grau B para Nível 1, Grau C
580936/1 - SANDRA REGINA LOPES PERES de Nível 1, Grau B para Nível 1, Grau C
581053/1 - GISELY CAMPOS DO AMARAL OLIVEIRA de Nível 1, Grau B para Nível 1, Grau C
581142/1 - ELISETE BENTO NUNES DA SILVA de Nível 1, Grau B para Nível 1, Grau C
581185/1 - SILVANI FRANCISCO SCHOTT LEMES de Nível 1, Grau B para Nível 1, Grau C
581355/1 - SUELI DE FATIMA SILVA SCHMIDT de Nível 1, Grau B para Nível 1, Grau C
581525/1 - ELISABETH RIBEIRO DE MORAIS de Nível 1, Grau B para Nível 1, Grau C
581541/1 - ELISANGELA PIMENTEL SILOS de Nível 1, Grau B para Nível 1, Grau C
581576/1 - JANI BIRGUEM TEIXEIRA DOS SANTOS de Nível 1, Grau B para Nível 1, Grau C
581703/1 - HERMES HAMILTON DA SILVA de Nível 1, Grau B para Nível 1, Grau C
Registre-se e Publique-se.
Prefeitura de São José dos Campos, ao(s) vinte e um dia(s) do mês Janeiro do ano de dois mil dezenove.
Jose De Mello Correa
Secretário de Gestão Administrativa e Finanças

Portaria Nº 433/2019
21 de Janeiro de 2019
O Secretário de Gestão Administrativa e Finanças de São José dos Campos, usando de suas atribuições, de acordo com o Decreto n° 17.396, de 06/03/2017, nos termos da Lei Complementar nº 453 de 08 de dezembro de 2011, com fundamento no artigo 27, e artigo 41 da Constituição Federal, e à vista do que consta no PROCESSO nº 65057/2018, resolve:
AUTORIZAR A PROGRESSÃO dos servidores abaixo relacionados, ocupantes de cargos efetivos de ANALISTA EM GESTÃO MUNICIPAL, em razão da habilitação no Procedimento de Promoção/Progressão, com fundamento no parágrafo 3º do artigo 13, da LC 453/2011, proporcionalmente à jornada de trabalho cumprida pelo servidor, conforme consta do artigo 7º da citada Lei Complementar, a partir de 01/07/2018:
582580/1 - SAMANTA DA COSTA ALVES PEREIRA de Nível 1, Grau B para Nível 1, Grau C
582874/1 - MARCELO DA SILVA REIS de Nível 1, Grau B para Nível 1, Grau C
Registre-se e Publique-se.
Prefeitura de São José dos Campos, ao(s) vinte e um dia(s) do mês Janeiro do ano de dois mil dezenove.
Jose De Mello Correa
Secretário de Gestão Administrativa e Finanças

Portaria Nº 434/2019
21 de Janeiro de 2019
O Secretário de Gestão Administrativa e Finanças de São José dos Campos, usando de suas atribuições, de acordo com o Decreto n° 17.396, de 06/03/2017, nos termos da Lei Complementar nº 453 de 08 de dezembro de 2011, com fundamento no artigo 27, e artigo 41 da Constituição Federal, e à vista do que consta no PROCESSO nº 65057/2018, resolve:
AUTORIZAR A PROGRESSÃO do servidor abaixo, ocupante de cargos efetivo de ANALISTA TÉCNICO, em razão da habilitação no Procedimento de Promoção/Progressão, com fundamento no parágrafo 3º do artigo 13, da LC 453/2011, proporcionalmente à jornada de trabalho cumprida pelo servidor, conforme consta do artigo 7º da citada Lei Complementar, a partir de 01/07/2018:
240051/1 - OSWALDO VIEIRA DE PAULA JUNIOR de Nível 2, Grau A para Nível 2, Grau B
Registre-se e Publique-se.
Prefeitura de São José dos Campos, ao(s) vinte e um dia(s) do mês Janeiro do ano de dois mil dezenove.
Jose De Mello Correa
Secretário de Gestão Administrativa e Finanças

Portaria Nº 435/2019
21 de Janeiro de 2019
O Secretário de Gestão Administrativa e Finanças de São José dos Campos, usando de suas atribuições, de acordo com o Decreto n° 17.396, de 06/03/2017, nos termos da Lei Complementar nº 453 de 08 de dezembro de 2011, com fundamento no artigo 27, e artigo 41 da Constituição Federal, e à vista do que consta no PROCESSO nº 65057/2018, resolve:
AUTORIZAR A PROGRESSÃO do servidor abaixo, ocupante de cargo efetivo de FISCAL TRIBUTÁRIO, em razão da habilitação no Procedimento de Promoção/Progressão, com fundamento no parágrafo 3º do artigo 13, da LC 453/2011, proporcionalmente à jornada de trabalho cumprida pelo servidor, conforme consta do artigo 7º da citada Lei Complementar, a partir de 01/07/2018:

246912/1 - WALMIR PEREIRA MACEDO de Nível 2, Grau A para Nível 2, Grau B
Registre-se e Publique-se.
Prefeitura de São José dos Campos, ao(s) vinte e um dia(s) do mês Janeiro do ano de dois mil dezenove.
Jose De Mello Correa
Secretário de Gestão Administrativa e Finanças

Portaria Nº 436/2019
21 de Janeiro de 2019
O Secretário de Gestão Administrativa e Finanças de São José dos Campos, usando de suas atribuições, de acordo com o Decreto n° 17.396, de 06/03/2017, nos termos da Lei Complementar nº 453 de 08 de dezembro de 2011, com fundamento no artigo 27, e artigo 41 da Constituição Federal, e à vista do que consta no PROCESSO nº 65057/2018, resolve:
AUTORIZAR A PROGRESSÃO dos servidores abaixo relacionados, ocupantes de cargos efetivos de FISCAL DE POSTURA E ESTÉTICA URBANA, em razão da habilitação no Procedimento de Promoção/Progressão, com fundamento no parágrafo 3º do artigo 13, da LC 453/2011, proporcionalmente à jornada de trabalho cumprida pelo servidor, conforme consta do artigo 7º da citada Lei Complementar, a partir de 01/07/2018:
493383/3 - NIDIA MARA SANTOS LIMA de Nível 1, Grau B para Nível 1, Grau C
524491/2 - KELLER ANDERSON NISHIKAWA de Nível 1, Grau B para Nível 1, Grau C
548617/1 - IGOR NELSON DE OLIVEIRA de Nível 1, Grau B para Nível 1, Grau C
548650/1 - WALLACE JADER COUTINHO NUNES FREIRE de Nível 1, Grau B para Nível 1, Grau C
548870/1 - WANDINICE PASSONI HIGINO de Nível 1, Grau B para Nível 1, Grau C
548986/1 - ADILSON MASSANORI IMANISHI de Nível 1, Grau B para Nível 1, Grau C
549214/1 - RENATO CARAVITA PIRAGIBE de Nível 1, Grau B para Nível 1, Grau C
549451/1 - VALCIR ORLANDO JUNIOR de Nível 1, Grau B para Nível 1, Grau C
550298/1 - SAULO MARCONDES DOS SANTOS de Nível 1, Grau B para Nível 1, Grau C
550620/1 - SONIA MARIA FIRMO ALVARENGA de Nível 1, Grau B para Nível 1, Grau C
563888/1 - DANIEL SIMOES DE ARAUJO NETO de Nível 1, Grau B para Nível 1, Grau C
571376/1 - MIRELLA COIASSO de Nível 1, Grau B para Nível 1, Grau C
Registre-se e Publique-se.
Prefeitura de São José dos Campos, ao(s) vinte e um dia(s) do mês Janeiro do ano de dois mil dezenove.
Jose De Mello Correa
Secretário de Gestão Administrativa e Finanças

Portaria Nº 437/2019
21 de Janeiro de 2019
O Secretário de Gestão Administrativa e Finanças de São José dos Campos, usando de suas atribuições, de acordo com o Decreto n° 17.396, de 06/03/2017, nos termos da Lei Complementar nº 453 de 08 de dezembro de 2011, com fundamento no artigo 27, e artigo 41 da Constituição Federal, e à vista do que consta no PROCESSO nº 65057/2018, resolve:
AUTORIZAR A PROGRESSÃO do servidore abaixo, ocupante de cargo efetivo de AGENTE FISCAL DE POSTURA E ESTÉTICA URBANA, em razão da habilitação no Procedimento de Promoção/Progressão, com fundamento no parágrafo 3º do artigo 13, da LC 453/2011, proporcionalmente à jornada de trabalho cumprida pelo servidor, conforme consta do artigo 7º da citada Lei Complementar, a partir de 01/07/2018:
296340/1 - AGNALDO RODRIGO OLIVEIRA de Nível 2, Grau A para Nível 2, Grau B
Registre-se e Publique-se.
Prefeitura de São José dos Campos, ao(s) vinte e um dia(s) do mês Janeiro do ano de dois mil dezenove.
Jose De Mello Correa
Secretário de Gestão Administrativa e Finanças

Portaria Nº 438/2019
21 de Janeiro de 2019
O Secretário de Gestão Administrativa e Finanças de São José dos Campos, usando de suas atribuições, de acordo com o Decreto n° 17.396, de 06/03/2017, nos termos da Lei Complementar nº 453 de 08 de dezembro de 2011, com fundamento no artigo 27, e artigo 41 da Constituição Federal, e à vista do que consta no PROCESSO nº 65057/2018, resolve:
AUTORIZAR A PROGRESSÃO dos servidores abaixo relacionados, ocupantes de cargos efetivos de MÉDICO, em razão da habilitação no Procedimento de Promoção/Progressão, com fundamento no parágrafo 3º do artigo 13, da LC 453/2011, proporcionalmente à jornada de trabalho cumprida pelo servidor, conforme consta do artigo 7º da citada Lei Complementar, a partir de 01/07/2018:
154350/2 - RUI ANTONIO TEIXEIRA FERREIRA de Nível 1, Grau A para Nível 1, Grau B
288968/4 - CARLOS EDUARDO DE ALVARENGA MONTEIRO de Nível 1, Grau B para Nível 1, Grau C
387435/3 - FABIO MARIZ DA SILVA SEIXAS de Nível 1, Grau B para Nível 1, Grau C
394156/4 - MARIA YUMIKO TAKAHASHI MIYOSHI de Nível 1, Grau B para Nível 1, Grau C
494835/2 - PAULA NAZARETH CAPRONI de Nível 1, Grau B para Nível 1, Grau C
520810/2 - MARCOS DEMENTEV ALVES de Nível 1, Grau B para Nível 1, Grau C
565260/1 - NEY FRANCA CARVALHO de Nível 1, Grau B para Nível 1, Grau C
561419/1 - MARCELO CALDEIRA GUIMARÃES WIESER de Nível 1, Grau B para Nível 1, Grau C
Registre-se e Publique-se.
Prefeitura de São José dos Campos, ao(s) vinte e um dia(s) do mês Janeiro do ano de dois mil dezenove.
Jose De Mello Correa
Secretário de Gestão Administrativa e Finanças

Portaria Nº 439/2019
21 de Janeiro de 2019
O Secretário de Gestão Administrativa e Finanças de São José dos Campos, usando de suas atribuições, de acordo com o Decreto n° 17.396, de 06/03/2017, nos termos da Lei Complementar nº 454 de 08 de dezembro de 2011, com fundamento no artigo 27, e artigo 41 da Constituição Federal, e à vista do que consta no PROCESSO nº 65057/2018, resolve:
AUTORIZAR A PROGRESSÃO dos servidores abaixo relacionados, ocupantes de cargos efetivos de PROFESSOR II, em razão da habilitação no Procedimento de Promoção/Progressão, com fundamento no parágrafo 3º do artigo 13, da LC 454/2011, proporcionalmente à jornada de trabalho cumprida pelo servidor, conforme consta do artigo 7º da citada Lei Complementar, a partir de 01/07/2018:
544808/2 - ANDREA ALVES BATISTA PEREIRA de Nível 1, Grau B para Nível 1, Grau C
572755/1 - MARCO ANTONIO DE OLIVEIRA E SILVA de Nível 1, Grau B para Nível 1, Grau C
Registre-se e Publique-se.
Prefeitura de São José dos Campos, ao(s) vinte e um dia(s) do mês Janeiro do ano de dois mil dezenove.
Jose De Mello Correa
Secretário de Gestão Administrativa e Finanças

Portaria Nº 440/2019
21 de Janeiro de 2019
O Secretário de Gestão Administrativa e Finanças de São José dos Campos, usando de suas atribuições, de acordo com o Decreto n° 17.396, de 06/03/2017, nos termos da Lei Complementar nº 454 de 08 de dezembro de 2011, com fundamento no artigo 27, e artigo 41 da Constituição Federal, e à vista do que consta no PROCESSO nº 65057/2018, resolve:
AUTORIZAR A PROGRESSÃO dos servidores abaixo relacionados, ocupantes de cargos efetivos de PROFESSOR I, em razão da habilitação no Procedimento de Promoção/Progressão, com fundamento no parágrafo 3º do artigo 13, da LC 454/2011, proporcionalmente à jornada de trabalho cumprida pelo servidor, conforme consta do artigo 7º da citada Lei Complementar, a partir de 01/07/2018:
371369/5 - ELIANA LUCIA DA SILVA VITOR de Nível 1, Grau B para Nível 1, Grau C
430829/8 - MARIA SUSI MARY LEMES de Nível 1, Grau C para Nível 1, Grau D
457670/11 - SILVIA THERESINHA NANNI SILVA de Nível 1, Grau B para Nível 1, Grau C
457972/12 - SABRINA VILELA CHIAVEGATI SANTOS de Nível 1, Grau B para Nível 1, Grau C
486530/11 - SABRINA TEODORO SANTOS OLIVEIRA de Nível 1, Grau B para Nível 1, Grau C
511705/6 - CELIA MARIA CARDOSO de Nível 1, Grau B para Nível 1, Grau C
537747/3 - LUCIANA BORSOIS NUNES de Nível 1, Grau B para Nível 1, Grau C
555940/2 - DIANA FRANCIELE PAULINO de Nível 1, Grau B para Nível 1, Grau C
572259/1 - KELLY RENATA ALVES DE OLIVEIRA de Nível 1, Grau B para Nível 1, Grau C
574812/1 - PRISCILA ANDREZZA DA SILVA de Nível 1, Grau C para Nível 1, Grau D
566518/2 - EDNA SILVIA GOMES DE OLIVEIRA de Nível 1, Grau C para Nível 1, Grau D
502366/9 - NILGRENE SILVERIO OLIVEIRA de Nível 1, Grau B para Nível 1, Grau C
Registre-se e Publique-se.
Prefeitura de São José dos Campos, ao(s) vinte e um dia(s) do mês Janeiro do ano de dois mil dezenove.
Jose De Mello Correa
Secretário de Gestão Administrativa e Finanças

Portaria Nº 441/2019
21 de Janeiro de 2019
O Secretário de Gestão Administrativa e Finanças de São José dos Campos, usando de suas atribuições, nos termos do Decreto nº 17.396, de 06/03/2017, resolve:
CESSAR os efeitos da portaria 3094/2018, de 07/12/2018, que colocou à disposição do JUÍZO DA 412ª ZONA ELEITORAL DA COMARCA DE SÃO JOSÉ DOS CAMPOS, a Sra. TANIA SOLANGE FERREIRA HONORIO, matrícula 604266/1, ocupante do cargo AGENTE EDUCADOR, de provimento efetivo, da SECRETARIA DE EDUCAÇÃO E CIDADANIA, a partir de 18/01/2019.
Registre-se e Publique-se.
Prefeitura de São José dos Campos, ao(s) vinte e um dia(s) do mês Janeiro do ano de dois mil dezenove.
Jose De Mello Correa
Secretário de Gestão Administrativa e Finanças

Portaria Nº 442/2019
21 de Janeiro de 2019
O Secretário de Gestão Administrativa e Finanças de São José dos Campos, usando de suas atribuições, nos termos do Decreto nº 17.396, de 06/03/2017, e de acordo com o artigo 78 da Lei Complementar 056/92, a vista do que consta no OFÍCIO nº 7996742064/2018, resolve:
COLOCAR, à disposição do TRIBUNAL DE JUSTIÇA DO ESTADO DE SÃO PAULO DA COMARCA DE SÃO JOSÉ DOS CAMPOS, a Sra. ANA MARIA DE SOUSA, matrícula 298254/1, ocupante do cargo AUXILIAR DE SERVIÇOS GERAIS, de provimento efetivo, da SECRETARIA DE APOIO JURIDICO, a partir de 22/01/2019.
Registre-se e Publique-se.
Prefeitura de São José dos Campos, ao(s) vinte e um dia(s) do mês Janeiro do ano de dois mil dezenove.
Jose De Mello Correa
Secretário de Gestão Administrativa e Finanças

Portaria Nº 443/2019
21 de Janeiro de 2019
O Secretário de Gestão Administrativa e Finanças de São José dos Campos, usando de suas atribuições, nos termos do Decreto nº 17.396, de 06/03/2017, e de acordo com o artigo 78 da Lei Complementar 056/92, a vista do que consta no OFÍCIO nº 6327001944/PODJUD/2018, resolve:
COLOCAR, à disposição da UPJ - UNIDADE DE PROCESSAMENTO JUDICIAL 1ª A 4ª VARAS CÍVEIS DA COMARCA DE SÃO JOSÉ DOS CAMPOS, a Sra. HELOISE DE FIGUEIREDO RAMOS, matrícula 627045/1, ocupante do cargo AGENTE EDUCADOR, de provimento efetivo, da SECRETARIA DE EDUCAÇÃO E CIDADANIA, a partir de 01/02/2019.
Registre-se e Publique-se.
Prefeitura de São José dos Campos, ao(s) vinte e um dia(s) do mês Janeiro do ano de dois mil dezenove.
Jose De Mello Correa
Secretário de Gestão Administrativa e Finanças

Portaria Nº 444/2019
21 de Janeiro de 2019
O Secretário de Gestão Administrativa e Finanças de São José dos Campos, usando de suas atribuições, nos termos do Decreto nº 17.396, de 06/03/2017, e de acordo com o artigo 78 da Lei Complementar 056/92, a vista do que consta no OFÍCIO nº 236/412ªZE/2018, resolve:
COLOCAR, à disposição do JUÍZO DA 412ª ZONA ELEITORAL DA COMARCA DE SÃO JOSÉ DOS CAMPOS, a Sra. JULIANA INES DOS SANTOS SOUZA, matrícula 443718/3, ocupante do cargo AGENTE EDUCADOR, de provimento efetivo, da SECRETARIA DE EDUCAÇÃO E CIDADANIA, a partir de 01/02/2019.
Registre-se e Publique-se.
Prefeitura de São José dos Campos, ao(s) vinte e um dia(s) do mês Janeiro do ano de dois mil dezenove.
Jose De Mello Correa
Secretário de Gestão Administrativa e Finanças

Portaria Nº 445/2019
21 de Janeiro de 2019
O Secretário de Gestão Administrativa e Finanças de São José dos Campos, usando de suas atribuições, nos termos do Decreto nº 17.396/2017, de 06/03/2017, e de acordo com o artigo 33, da Lei Complementar 056/92, resolve:
EXONERAR, a pedido, a Sra. LAURA HELENA RAMOS, matrícula 669538/1, do cargo de AGENTE EDUCADOR, da SECRETARIA DE EDUCAÇÃO E CIDADANIA, de provimento EFETIVO, criado pela lei 453/2011 e suas alterações, a contar de 18/01/2019.
Registre-se e Publique-se.
Prefeitura de São José dos Campos, ao(s) vinte e um dia(s) do mês Janeiro do ano de dois mil dezenove.
Jose De Mello Correa
Secretário de Gestão Administrativa e Finanças

Portaria Nº 446/2019
21 de Janeiro de 2019
O Secretário de Gestão Administrativa e Finanças de São José dos Campos, usando de suas atribuições, nos termos do Decreto nº 17.396, de 06/03/2017, a vista do que consta no MEMORANDO snº/SGAF/2019, resolve:
NOMEAR, o Sr. MARCOS RANGEL SARTORI, matrícula 559775/2, para exercer a função gratificada de MONITOR, da SECRETARIA DE GESTÃO ADMINISTRATIVA E FINANÇAS, a contar de 02/01/2019, com as vantagens previstas em leis.
Registre-se e Publique-se.
Prefeitura de São José dos Campos, ao(s) vinte e um dia(s) do mês Janeiro do ano de dois mil dezenove.
Jose De Mello Correa
Secretário de Gestão Administrativa e Finanças

Portaria Nº 447/2019
22 de Janeiro de 2019
O Secretário de Gestão Administrativa e Finanças de São José dos Campos, usando de suas atribuições, nos termos do Decreto nº 17.396, de 06/03/2017, de acordo com o artigo 9º, item I, da Lei Complementar 056/92, resolve:
NOMEAR, a Sra. KARINE MAIER GONCALVES FERREIRA, para exercer o cargo de PROFESSOR I, da SECRETARIA DE EDUCAÇÃO E CIDADANIA, de provimento efetivo, criado pela lei 454/2011, a contar de 31/01/2019.
Registre-se e Publique-se.
Prefeitura de São José dos Campos, ao(s) vinte e dois dia(s) do mês Janeiro do ano de dois mil dezenove.
Jose De Mello Correa
Secretário de Gestão Administrativa e Finanças

Portaria Nº 448/2019
22 de Janeiro de 2019
O Secretário de Gestão Administrativa e Finanças de São José dos Campos, usando de suas atribuições, nos termos do Decreto nº 17.396, de 06/03/2017, de acordo com o artigo 9º, item I, da Lei Complementar 056/92, resolve:
NOMEAR, a Sra. ANA MARIA DE SIQUEIRA LEIVA, para exercer o cargo de PROFESSOR I, da SECRETARIA DE EDUCAÇÃO E CIDADANIA, de provimento efetivo, criado pela lei 454/2011, a contar de 31/01/2019.
Registre-se e Publique-se.
Prefeitura de São José dos Campos, ao(s) vinte e dois dia(s) do mês Janeiro do ano de dois mil dezenove.
Jose De Mello Correa
Secretário de Gestão Administrativa e Finanças

Portaria Nº 449/2019
22 de Janeiro de 2019
O Secretário de Gestão Administrativa e Finanças de São José dos Campos, usando de suas atribuições, nos termos do Decreto nº 17.396, de 06/03/2017, de acordo com o artigo 9º, item I, da Lei Complementar 056/92, resolve:
NOMEAR, o Sr. LUCAS DE OLIVEIRA VESTRI PEDROSO, para exercer o cargo de PROFESSOR I, da SECRETARIA DE EDUCAÇÃO E CIDADANIA, de provimento efetivo, criado pela lei 454/2011, a contar de 31/01/2019.
Registre-se e Publique-se.
Prefeitura de São José dos Campos, ao(s) vinte e dois dia(s) do mês Janeiro do ano de dois mil dezenove.
Jose De Mello Correa
Secretário de Gestão Administrativa e Finanças

Portaria Nº 450/2019
22 de Janeiro de 2019
O Secretário de Gestão Administrativa e Finanças de São José dos Campos, usando de suas atribuições, nos termos do Decreto nº 17.396, de 06/03/2017, de acordo com o artigo 9º, item I, da Lei Complementar 056/92, resolve:
NOMEAR, a Sra. VIVIANE VICENTE LEITE DOS SANTOS, para exercer o cargo de PROFESSOR I, da SECRETARIA DE EDUCAÇÃO E CIDADANIA, de provimento efetivo, criado pela lei 454/2011, a contar de 31/01/2019.
Registre-se e Publique-se.
Prefeitura de São José dos Campos, ao(s) vinte e dois dia(s) do mês Janeiro do ano de dois mil dezenove.
Jose De Mello Correa
Secretário de Gestão Administrativa e Finanças

Portaria Nº 451/2019
22 de Janeiro de 2019
O Secretário de Gestão Administrativa e Finanças de São José dos Campos, usando de suas atribuições, nos termos do Decreto nº 17.396, de 06/03/2017, de acordo com o artigo 9º, item I, da Lei Complementar 056/92, resolve:
NOMEAR, a Sra. FABIANA DA CUNHA ROSADO, para exercer o cargo de PROFESSOR I, da SECRETARIA DE EDUCAÇÃO E CIDADANIA, de provimento efetivo, criado pela lei 454/2011, a contar de 31/01/2019.
Registre-se e Publique-se.
Prefeitura de São José dos Campos, ao(s) vinte e dois dia(s) do mês Janeiro do ano de dois mil dezenove.
Jose De Mello Correa
Secretário de Gestão Administrativa e Finanças

Portaria Nº 453/2019
22 de Janeiro de 2019
O Secretário de Gestão Administrativa e Finanças de São José dos Campos, usando de suas atribuições, nos termos do Decreto nº 17.396, de 06/03/2017, de acordo com o artigo 9º, item I, da Lei Complementar 056/92, resolve:
NOMEAR, a Sra. INAJARA FARIA DA SILVA RAMOS, para exercer o cargo de PROFESSOR I, da SECRETARIA DE EDUCAÇÃO E CIDADANIA, de provimento efetivo, criado pela lei 454/2011, a contar de 31/01/2019.
Registre-se e Publique-se.
Prefeitura de São José dos Campos, ao(s) vinte e dois dia(s) do mês Janeiro do ano de dois mil dezenove.
Jose De Mello Correa
Secretário de Gestão Administrativa e Finanças

Portaria Nº 455/2019
23 de Janeiro de 2019
O Secretário de Gestão Administrativa e Finanças de São José dos Campos, usando de suas atribuições, nos termos do Decreto nº 17.396, de 06/03/2017, de acordo com o artigo 9º, item I, da Lei Complementar 056/92, resolve:
NOMEAR, a Sra. EVELYN MAYRA DE ANDRADE OLIVEIRA, para exercer o cargo de PROFESSOR II, da SECRETARIA DE EDUCAÇÃO E CIDADANIA, de provimento efetivo, criado pela lei 454/2011, a contar de 31/01/2019.
Registre-se e Publique-se.
Prefeitura de São José dos Campos, ao(s) vinte e três dia(s) do mês Janeiro do ano de dois mil dezenove.
Jose De Mello Correa
Secretário de Gestão Administrativa e Finanças

Portaria Nº 456/2019
23 de Janeiro de 2019
O Secretário de Gestão Administrativa e Finanças de São José dos Campos, usando de suas atribuições, nos termos do Decreto nº 17.396, de 06/03/2017, de acordo com o artigo 9º, item I, da Lei Complementar 056/92, resolve:
NOMEAR, a Sra. ANA BEATRIZ BRITTO FURQUIM, para exercer o cargo de PROFESSOR I, da SECRETARIA DE EDUCAÇÃO E CIDADANIA, de provimento efetivo, criado pela lei 454/2011, a contar de 31/01/2019.
Registre-se e Publique-se.
Prefeitura de São José dos Campos, ao(s) vinte e três dia(s) do mês Janeiro do ano de dois mil dezenove.
Jose De Mello Correa
Secretário de Gestão Administrativa e Finanças

PROCESSO INTERNO
Processo nº 111982/2017
Processo nº 56815/2017
Samuel Alleyne Neto
Matrícula n° 549990/1
Conclusão Final:
Após conclusão final da Comissão Processante, o Secretário de Gestão Administrativa e Finanças determinou a aplicação da pena de suspensão disciplinar de 02 (dois) dias, por infringência aos artigos 97, incisos I, II, III, IX e XI; e 98 inciso IV, nos termos do artigo 107, inciso II, c.c. artigo 108 e 110, da Lei Complementar nº 056/92, e posteriormente arquivamento do processo.
Jose de Mello Correa
Secretário de Gestão Administrativa e Finanças

# Educação

PORTARIA N° 005/SEC/19
A Secretária de Educação e Cidadania, no uso das atribuições que lhe foram conferidas pela Deliberação CME nº 02/02 homologada pela Portaria nº 058/SE/02, à vista da Deliberação CME nº 01/16, homologada pelo Decreto Municipal nº 17.190/16 e considerando o que consta do Processo nº 118968/2018, expede a presente Portaria:
Art. 1º Fica autorizado, a pedido da mantenedora, o encerramento das atividades da 1ª etapa da Educação Básica - Educação Infantil, da Escola de Educação Infantil Ser Criança, localizada à Rua Itororó, 390, Vila Piratininga, São José dos Campos, São Paulo, mantida por Escola de Educação Infantil Ser Criança S/C Ltda., CNPJ nº 96.486.808/0001-08, tornando sem efeito da Portaria n° 001/SE/99 de 05/01/1999, publicada no Boletim do Município de n° 1309, página 03;
Art. 2º Esta Portaria entra em vigor na data de sua publicação.
São José dos Campos, 08 de janeiro de 2019.
CRISTINE DE ANGELIS PINTO
Secretária de Educação e Cidadania

PORTARIA N° 006/SEC/19
Considerando o Termo de Colaboração n° 062/18, entre o Município de São José dos Campos, por intermédio da Secretaria de Educação e Cidadania, e a OSC OBRA SOCIAL E ASSISTENCIAL NOSSA SENHORA AUXILIADORA, para o desenvolvimento de Centro Comunitário de Convivência Infantil – CECOI, atendendo 86 crianças.
A Secretária de Educação e Cidadania de São José dos Campos – SP, no uso de suas atribuições legais,
DECIDE:
Art. 1º Fica nomeada como Gestora da Parceria, a seguinte servidora e respectiva suplente:
Titular: Adriana Cristina Cunha e Silva, matrícula 33759/8
Suplente: Renata Maria de Souza, matrícula 405107/2
Art. 2º Competem à Gestora da Parceria as atribuições previstas na Lei Federal 13.019/14 bem como nos artigos 16 e seguintes do Decreto Municipal 17.581, de 21 de setembro de 2017;
Art. 3º Esta Portaria entra em vigor na data de sua publicação, revogadas as disposições em contrário.
São José dos Campos, 11 de janeiro de 2019.
CRISTINE DE ANGELIS PINTO
Secretária de Educação e Cidadania

PORTARIA N° 007/SEC/19
Considerando o Termo de Colaboração n° 075/18, entre o Município de São José dos Campos, por intermédio da Secretaria de Educação e Cidadania, e a OSC INSTITUTO DE AÇÃO SOCIAL PRESIDENTE JUSCELINO, para atendimento a 464 crianças no CEDIN “MARIA APARECIDA BARBOZA PEDROZA”.
A Secretária de Educação e Cidadania de São José dos Campos – SP, no uso de suas atribuições legais,
DECIDE:
Art. 1º Fica nomeada como Gestora da Parceria, a seguinte servidora e respectiva suplente:
Titular: Adriana Cristina da Cunha e Silva, matrícula 33759/8
Suplente: Renata Maria de Souza, matrícula 405107/2
Art. 2º Competem à Gestora da Parceria as atribuições previstas na Lei Federal 13.019/14 bem como nos artigos 16 e seguintes do Decreto Municipal 17.581, de 21 de setembro de 2017;
Art. 3º Esta Portaria entra em vigor na data de sua publicação, revogadas as disposições em contrário.
São José dos Campos, 11 de janeiro de 2019.
CRISTINE DE ANGELIS PINTO
Secretária de Educação e Cidadania

PORTARIA N° 008/SEC/19
Considerando o Termo de Colaboração n° 061/18, entre o Município de São José dos Campos, por intermédio da Secretaria de Educação e Cidadania, e a OSC ASSOCIAÇÃO BENEFICENTE SOCIAL E EDUCACIONAL LÍRIOS DO CAMPO, para atendimento a 304 crianças no CEDIN “Prof.ª DELZA GIOVANELLI FONSECA DA MATA”.
A Secretária de Educação e Cidadania de São José dos Campos – SP, no uso de suas atribuições legais,
DECIDE:
Art. 1º Fica nomeada como Gestora da Parceria, a seguinte servidora e respectiva suplente:
Titular: Renata M. Dias Oliveira, matrícula 404917/5
Suplente: Denise Escobar de Sousa Castaldi, matrícula 457921/3
Art. 2º Competem à Gestora da Parceria as atribuições previstas na Lei Federal 13.019/14 bem como nos artigos 16 e seguintes do Decreto Municipal 17.581, de 21 de setembro de 2017;
Art. 3º Esta Portaria entra em vigor na data de sua publicação, revogadas as disposições em contrário.
São José dos Campos, 11 de janeiro de 2019.
CRISTINE DE ANGELIS PINTO
Secretária de Educação e Cidadania

PORTARIA N° 009/SEC/19
Considerando o Termo de Colaboração n° 058/18, entre o Município de São José dos Campos, por intermédio da Secretaria de Educação e Cidadania, e a OSC ASSOCIAÇÃO MISSIONÁRIOS DA SANTÍSSIMA TRINDADE, para atendimento a 506 crianças em período parcial e 46 em período integral no CEDIN “Prof.ª MARIA APARECIDA SEGOLIN DE RESENDE”.
A Secretária de Educação e Cidadania de São José dos Campos – SP, no uso de suas atribuições legais,
DECIDE:
Art. 1º Fica nomeada como Gestora da Parceria a seguinte servidora e respectiva suplente:
Titular: Adriana Cristina da Cunha e Silva, matrícula 33759/8
Suplente: Renata Maria de Souza, matrícula 405107/2
Art. 2º Competem à Gestora da Parceria as atribuições previstas na Lei Federal n.º 13.019/14, bem como nos artigos 16 e seguintes, do Decreto Municipal n.º 17.581, de 21 de setembro de 2017;
Art. 3º Esta Portaria entra em vigor na data de sua publicação, revogadas as disposições em contrário.
São José dos Campos, 11 de janeiro de 2019.
CRISTINE DE ANGELIS PINTO
Secretária de Educação e Cidadania

PORTARIA N° 010/SEC/19
Considerando o Termo de Colaboração n° 060/18, entre o Município de São José dos Campos, por intermédio da Secretaria de Educação e Cidadania, e a OSC Centro Promocional de Eugênio de Melo - CEPEM, para o atendimento a 297 crianças no CEDIN “AMALIA BONDESAN DOS SANTOS”.
A Secretária de Educação e Cidadania de São José dos Campos – SP, no uso de suas atribuições legais,
DECIDE:
Art. 1º Fica nomeada como Gestora da Parceria a seguinte servidora e respectiva suplente:
Titular: Denise Escobar de Sousa Castaldi, matrícula 457921/3
Suplente: Renata M. Dias Oliveira, matrícula 404917/5
Art. 2º Competem à Gestora da Parceria as atribuições previstas na Lei Federal n.º 13.019/14, bem como nos artigos 16 e seguintes, do Decreto Municipal n.º 17.581, de 21 de setembro de 2017;
Art. 3º Esta Portaria entra em vigor na data de sua publicação, revogadas as disposições em contrário.
São José dos Campos, 11 de janeiro de 2019.
CRISTINE DE ANGELIS PINTO
Secretária de Educação e Cidadania

PORTARIA N° 011/SEC/19
Considerando o Termo de Colaboração n° 063/18, entre o Município de São José dos Campos, por intermédio da Secretaria de Educação e Cidadania, e a OSC OBRAS ASSISTENCIAIS IRMÃ CLARA, para o desenvolvimento de Centro Comunitário de Convivência Infantil – CECOI, atendendo 180 crianças.
A Secretária de Educação e Cidadania de São José dos Campos – SP, no uso de suas atribuições legais,
DECIDE:
Art. 1º Fica nomeada como Gestora da Parceria a seguinte servidora e respectiva suplente:
Titular: Denise Escobar de Sousa Castaldi, matrícula 457921/3
Suplente: Renata de Miranda Dias Oliveira, matrícula 404917/5
Art. 2º Competem à Gestora da Parceria as atribuições previstas na Lei Federal n.º 13.019/14, bem como nos artigos 16 e seguintes, do Decreto Municipal n.º 17.581, de 21 de setembro de 2017;
Art. 3º Esta Portaria entra em vigor na data de sua publicação, revogadas as disposições em contrário.
São José dos Campos, 11 de janeiro de 2019.
CRISTINE DE ANGELIS PINTO
Secretária de Educação e Cidadania

PORTARIA N° 012/SEC/19
Considerando o Termo de Colaboração n° 059/18, entre o Município de São José dos Campos, por intermédio da Secretaria de Educação e Cidadania, e a OSC ASSOCIAÇÃO BENEFICENTE SOCIAL E EDUCACIONAL LÍRIOS DO CAMPO, para atendimento a 417 crianças no CEDIN “ SANTO ANTONIO SANT’ANNA GALVÃO”.
A Secretária de Educação e Cidadania de São José dos Campos – SP, no uso de suas atribuições legais,
DECIDE:
Art. 1º Fica nomeada como Gestora da Parceria a seguinte servidora e respectiva suplente:
Titular: Renata M. Dias Oliveira, matrícula 404917/5
Suplente: Denise Escobar de Sousa Castaldi, matrícula 457921/3
Art. 2º Competem à Gestora da Parceria as atribuições previstas na Lei Federal n.º 13.019/14, bem como nos artigos 16 e seguintes, do Decreto Municipal n.º 17.581, de 21 de setembro de 2017;
Art. 3º Esta Portaria entra em vigor na data de sua publicação, revogadas as disposições em contrário.
São José dos Campos, 11 de janeiro de 2019.
CRISTINE DE ANGELIS PINTO
Secretária de Educação e Cidadania

PORTARIA N° 013/SEC/19
Considerando o Termo de Colaboração n° 071/18, entre o Município de São José dos Campos, por intermédio da Secretaria de Educação e Cidadania, e a EDEN LAR, para o desenvolvimento de Centro Comunitário de Convivência Infantil – CECOI, atendendo 322 crianças.
A Secretária de Educação e Cidadania de São José dos Campos – SP, no uso de suas atribuições legais,
DECIDE:
Art. 1º Fica nomeada como Gestora da Parceria a seguinte servidora e respectiva suplente:
Titular: Renata Maria de Souza, matrícula 405107/2
Suplente: Adriana Cristina Cunha e Silva, matrícula 33759/8
Art. 2º Competem à Gestora da Parceria as atribuições previstas na Lei Federal n.º 13.019/14, bem como nos artigos 16 e seguintes, do Decreto Municipal n.º 17.581, de 21 de setembro de 2017;
Art. 3º Esta Portaria entra em vigor na data de sua publicação, revogadas as disposições em contrário.
São José dos Campos, 11 de janeiro de 2019.
CRISTINE DE ANGELIS PINTO
Secretária de Educação e Cidadania

PORTARIA N° 014/SEC/19
Considerando o Termo de Colaboração n° 069/18, entre o Município de São José dos Campos, por intermédio da Secretaria de Educação e Cidadania, e a OSC INSTITUTO DE AÇÃO SOCIAL PRESIDENTE JUSCELINO, para atendimento a 271 crianças no CEDIN “ZILDA ARNS NEUMANN”.
A Secretária de Educação e Cidadania de São José dos Campos – SP, no uso de suas atribuições legais, DECIDE:
Art. 1º Fica nomeada como Gestora da Parceria a seguinte servidora e respectiva suplente:
Titular: Adriana Cristina da Cunha e Silva, matrícula 337594/1
Suplente: Renata Maria de Souza, matrícula 405107/2
Art. 2º Competem à Gestora da Parceria as atribuições previstas na Lei Federal n.º 13.019/14, bem como nos artigos 16 e seguintes, do Decreto Municipal n.º 17.581, de 21 de setembro de 2017;
Art. 3º Esta Portaria entra em vigor na data de sua publicação, revogadas as disposições em contrário.
São José dos Campos, 11 de janeiro de 2019.
CRISTINE DE ANGELIS PINTO
Secretária de Educação e Cidadania

PORTARIA N° 015/SEC/19
Considerando o Termo de Colaboração n° 070/18, entre o Município de São José dos Campos, por intermédio da Secretaria de Educação e Cidadania, e a OBRA SOCIAL E ASSISTENCIAL MARIA TERESA DE SÃO JOSÉ, para o desenvolvimento de Centro Comunitário de Convivência Infantil – CECOI, atendendo 75 crianças.
A Secretária de Educação e Cidadania de São José dos Campos – SP, no uso de suas atribuições legais,
DECIDE:
Art. 1º Fica nomeada como Gestora da Parceria a seguinte servidora e respectiva suplente:
Titular: Renata Maria de Souza, matrícula 405107/2
Suplente: Adriana Cristina Cunha e Silva, matrícula 33759/8
Art. 2º Competem à Gestora da Parceria as atribuições previstas na Lei Federal n.º 13.019/14, bem como nos artigos 16 e seguintes, do Decreto Municipal n.º 17.581, de 21 de setembro de 2017;
Art. 3º Esta Portaria entra em vigor na data de sua publicação, revogadas as disposições em contrário.
São José dos Campos, 11 de janeiro de 2019.
CRISTINE DE ANGELIS PINTO
Secretária de Educação e Cidadania

PORTARIA N° 016/SEC/19
Considerando o Termo de Colaboração n° 072/18, entre o Município de São José dos Campos, por intermédio da Secretaria de Educação e Cidadania, e a OSC ASSOCIAÇÃO BENEFICENTE SOCIAL E EDUCACIONAL LÍRIOS DO CAMPO, para atendimento a 210 crianças no CEDIN "MARIO DONIZETE BORGES".
A Secretária de Educação e Cidadania do Município de São José dos Campos – SP, no uso de suas atribuições legais,
DECIDE:
Art. 1°. Fica nomeada como Gestora da Parceria a seguinte servidora e respectiva suplente:
Titular: Renata M. Dias Oliveira, matrícula 404917/5
Suplente: Denise Escobar de Sousa Castaldi, matrícula 457921/3
Art. 2°. Competem à Gestora da Parceria as atribuições previstas na Lei Federal n.º 13.019/14, bem como nos artigos 16 e seguintes, do Decreto Municipal n.º 17.581, de 21 de setembro de 2017;
Art. 3°. Esta Portaria entra em vigor na data de sua publicação, revogadas as disposições em contrário.
São José dos Campos, 11 de janeiro de 2019.
CRISTINE DE ANGELIS PINTO
Secretária de Educação e Cidadania

PORTARIA N° 017/SEC/19
A Secretária de Educação e Cidadania, com fundamento na Lei Federal 9394/96, no uso das atribuições que lhe foram conferidas pela Deliberação CME 02/02, homologada pela Portaria nº 058/SME/02, expede a presente Portaria:
Art.1º Fica aprovada, a partir de 2019, a reestruturação da EMEI Prof.ª Elza Ferreira Rahal e do NEI Prof.ª Elza Maria Dias Mendonça, Unidades Escolares que compõe a Região 1.
Parágrafo único. As Unidades Escolares mencionadas no Art. 1º serão desmembradas e a região extinta;
Art. 2º O NEI Prof.ª Elza Maria Dias Mendonça passa a ser denominado EMEI Prof.ª Elza Maria Dias Mendonça;
Art. 3º A Secretaria de Educação e Cidadania, responsável pela Supervisão das Unidades Escolares, zelará pelo fiel cumprimento das obrigações assumidas em decorrência desta Portaria;
Art. 4º Esta Portaria entrará em vigor na data de sua publicação.
São José dos Campos, 15 de janeiro de 2019.
CRISTINE DE ANGELIS PINTO
Secretária de Educação e Cidadania

PORTARIA N° 018/SEC/19
A Secretária de Educação e Cidadania, com fundamento na Lei Federal 9394/96, no uso das atribuições que lhe foram conferidas pela Deliberação CME 02/02, homologada pela Portaria nº 058/SME/02, expede a presente Portaria:
Art.1º Fica aprovada, a partir de 2019, a reestruturação da EMEI do Jardim Morumbi, da EMEI Prof.ª Maria José Guido e do NEI Rio Comprido, Unidades Escolares que compõe a Região 10;
I. A Região 10 passará a ser composta pela EMEI Prof.ª Maria José Guido e NEI Rio Comprido;
II. A EMEI do Jardim Morumbi deixará de agregar a Região 10;
Art. 2º A Secretaria de Educação e Cidadania, responsável pela Supervisão das Unidades Escolares, zelará pelo fiel cumprimento das obrigações assumidas em decorrência desta Portaria;
Art. 3º Esta Portaria entrará em vigor na data de sua publicação.
São José dos Campos, 15 de janeiro de 2019.

PORTARIA Nº 019/SEC/19
A Secretária de Educação e Cidadania, à vista da Deliberação CME nº 01/16, homologada pelo Decreto Municipal n° 17.109, no uso das atribuições que lhe foram conferidas pela Deliberação CME n° 02/02, homologada pela Portaria n° 058/SE/02, resolve:
Art. 1º Designar as Supervisoras de Ensino: Maria Fátima de Souza, RG nº 17.632.154-8, Mirian Pacheco dos Santos Resende, RG nº 19.319.196-9 e Renata da Silva César Matias, RG nº 27.795.041-7 para, sem prejuízo das funções que exercem nesta Secretaria, sob a presidência da primeira, comporem a Comissão que prosseguirá à análise da documentação, vistoria dos materiais, equipamentos, instalações e verificação da compatibilidade entre a Proposta Pedagógica, Regimento Escolar e demais documentos, emitindo parecer conclusivo sobre o Processo nº. 8323/2019 referente ao pedido de autorização de funcionamento do Centro de Educação Infantil Castelli, sito à Av. João Rodolfo Castelli, 640 - Putim - São José dos Campos - São Paulo; mantido pelo S.H. SCARENCI CENTRO DE EDUCAÇÃO INFANTIL LTDA - CNPJ n° 29.114.580/0001-20 desta jurisdição.
São José dos Campos, 18 de janeiro de 2019.
CRISTINE DE ANGELIS PINTO
Secretária de Educação e Cidadania

CHAMADA PÚBLICA Nº 001/2019
A Prefeitura de São José dos Campos vem tornar público para conhecimento dos interessados que se acha aberta na sede desta Secretaria, a CHAMADA PÚBLICA n.º 001/2019, para AQUISIÇÃO DE GÊNEROS ALIMENTÍCIOS DA AGRICULTURA FAMILIAR E DO EMPREENDEDOR FAMILIAR RURAL, DESTINADA AO ATENDIMENTO DO PROGRAMA NACIONAL DE ALIMENTAÇÃO ESCOLAR DA SECRETARIA DE EDUCAÇÃO E CIDADANIA, às Unidades Escolares da Rede Municipal de Ensino e Conveniadas, regida pelos princípios do art. 37, da CF/88, da Lei Federal n.º 11.947, de 16/06/2009, da Resolução/CD/FNDE nº 26, de 17 de junho de 2013, da Resolução/CD/FNDE nº 4, de 02 de abril de 2015, e demais legislações expressas no item 4 deste Edital.
Os Grupos Formais (cooperativas e associações) deverão apresentar os documentos de habilitação e o Projeto de venda até às 14h do dia 18 de Fevereiro de 2019, na sala de Reuniões do DAG/SEC – Departamento de Apoio de Gestão da Secretaria de Educação e Cidadania de São José dos Campos, situada na rua Prof. Felício Savastano, 240, Vila Industrial, nesta cidade.
A sessão iniciar-se-á às 14h do dia 18 de Fevereiro de 2019.
1. OBJETO
1.1. A presente CHAMADA PÚBLICA visa à aquisição de gêneros alimentícios da Agricultura Familiar e do Empreendedor Familiar Rural, destinada ao atendimento do Programa Nacional de Alimentação Escolar – PNAE, conforme especificações e quantidades discriminadas nos ANEXOS I e IA deste Edital.
1.2. A participação da presente CHAMADA PÚBLICA é destinada, obrigatoriamente, aos agricultores familiares, organizados e constituídos em: Grupos Formais – cooperativas ou associações detentores de Declaração de Aptidão ao PRONAF – DAP Jurídica, em vigor, durante todo o processo da Chamada Pública, nos termos da Resolução/CD/FNDE nº 26, de 17 de junho de 2013 e da Resolução/CD/FNDE nº 4, de 02 de abril de 2015, e enquadrados no Programa de Fortalecimento da Agricultura Familiar (PRONAF).
1.2.1. A Cooperativa/Associação que vier a ter sua DAP Jurídica suspensa, a qualquer momento, durante o andamento do processo de Chamada Pública, será inabilitada.
2. RECURSOS FINANCEIROS
2.1. As despesas oriundas desta CHAMADA PÚBLICA correrão por conta da dotação orçamentária nº 40.10.3.3.90.30.12.306.0003.2.025.05.220011, oriunda de recursos da verba PNAE.
3. PRAZO
3.1. O Contrato a que se refere o item 15 será celebrado pelo prazo de 12 (doze) meses, a partir do recebimento da Autorização de Fornecimento, podendo ser prorrogado conforme Legislação aplicável.
4. SUPORTE LEGAL
4.1. Esta CHAMADA PÚBLICA é regulada pelos seguintes dispositivos legais:
4.1.1. Lei Federal nº 8.666/93, e suas alterações;
4.1.2. Lei Federal nº 11.947/09, e suas alterações;
4.1.3. Resolução CD/FNDE Nº 26/2013, e suas alterações;
4.1.4. Resolução CD/FNDE nº 25/2012, e suas alterações;
4.1.5. Resolução CD/FNDE nº 04/2015, e suas alterações;
4.1.6. Lei Federal nº 12.512/2011, e suas alterações;
4.1.7. Lei Federal nº 11.326/2006, e suas alterações; e
4.1.8. Demais disposições legais aplicáveis, inclusive, subsidiariamente, os princípios gerais de Direito.
5 - FORNECIMENTO DE INFORMAÇÕES
5.1. O edital completo da presente CHAMADA PÚBLICA poderá ser adquirido pelos interessados junto ao Departamento de Apoio de Gestão (DAG) da Secretaria de Educação e Cidadania da PMSJC – Coordenadoria de Merenda Escolar (CME), situado na Rua Professor Felício Savastano, 401, Vila Industrial, São José dos Campos – Telefones: (12) 3901-2141 / 3901-2099, mediante o pagamento, por meio de guia de recolhimento da Secretaria da Fazenda, da importância de R$ 5,00 (cinco reais) ou gratuitamente, junto à home page desta prefeitura, na internet, no endereço de acesso http://www.sjc.sp.gov.br/agriculturafamiliar .
5.2. Maiores informações e esclarecimentos referentes à presente CHAMADA PÚBLICA serão fornecidos pelo Departamento de Apoio de Gestão – Coordenadoria de Merenda Escolar, desde que requeridos, por escrito e mediante protocolo até o 2º dia útil anterior à data de Abertura, no endereço acima, no horário compreendido entre 8h15min e 17h ou pelo e-mail: comissao.agricultura@sjc.sp.gov.br
5.3. Em caso de não solicitação, pelas proponentes, de esclarecimentos e informações, pressupõe-se que os elementos fornecidos estejam suficientemente claros e precisos, não cabendo, portanto, posteriormente, o direito a qualquer reclamação.
6 – RECEBIMENTO DO ENVELOPE
6.1. Os interessados na presente CHAMADA PÚBLICA deverão protocolar, no Departamento de Apoio de Gestão da Secretaria de Educação e Cidadania, situado na rua Professor Felício Savastano, 240, Vila Industrial, CEP: 12.220-270 até às 14h do dia 18 de Fevereiro de 2019, a proposta correspondente a sua participação em 1 (um) envelope lacrado, contendo o Envelope nº 01 e o Envelope nº 02. No caso de envio pelo correio, a correspondência deverá chegar ao local acima até esta data e horário.
6.2. A documentação exigida só será recebida e considerada pela COMISSÃO AVALIADORA se chegar até o horário e data estipulados no item 6.1 deste edital. Documentos apresentados em horário ou data posteriores não serão aceitos.
6.3. O Envelope nº 01 deverá conter os documentos de Habilitação do interessado descritos no item 7.1 e o Envelope nº 02 deverá conter o projeto de venda do interessado descrito no item 7.2 deste edital.
6.4. Os Envelopes deverão ser entregues fechados, indevassáveis, contendo na sua parte externa as seguintes informações:
ENVELOPE ÚNICO:
CHAMADA PÚBLICA nº 001/2019
DOCUMENTOS DE HABILITAÇÃO E PROJETO DE VENDA DO GRUPO FORMAL

| |
|---|
| NOME DA COOPERATIVA/ASSOCIAÇÃO: |
| CNPJ DA COOPERATIVA/ASSOCIAÇÃO: |
| ENDEREÇO COMPLETO: |
| TELEFONE: |
| ENVELOPE Nº 01: |
| CHAMADA PÚBLICA nº 001/2019 |
| DOCUMENTOS DE HABILITAÇÃO DO GRUPO FORMAL |

| |
|---|
| NOME DA COOPERATIVA/ASSOCIAÇÃO: |
| CNPJ DA COOPERATIVA/ASSOCIAÇÃO: |
| ENDEREÇO COMPLETO: |
| TELEFONE: |
| ENVELOPE Nº 02: |
| CHAMADA PÚBLICA nº 001/2019 |
| PROJETO DE VENDA DO GRUPO FORMAL |
| NOME DA COOPERATIVA/ASSOCIAÇÃO: |
| CNPJ DA COOPERATIVA/ASSOCIAÇÃO: |
| ENDEREÇO COMPLETO: |
| TELEFONE: |

7 – DOCUMENTOS PARA HABILITAÇÃO E PROJETO DE VENDA

7.1. ENVELOPE Nº 01 – DOCUMENTAÇÃO PARA HABILITAÇÃO:

7.1.1. O Grupo Formal, detentores de DAP Jurídica, conforme estabelece art. 27, § 3º da RESOLUÇÃO CD/FNDE nº 04/2015, deverá apresentar os documentos abaixo relacionados, sob pena de inabilitação:

7.1.1.1. Prova de Inscrição no Cadastro Nacional de Pessoa Jurídica – CNPJ;

7.1.1.2. Extrato da Declaração de Aptidão ao PRONAF – DAP Jurídica para associações e cooperativas, emitido nos últimos 60 dias;

7.1.1.3. Prova de Regularidade, através de Certidão Negativa de Débito ou Certidão Positiva com Efeitos de Negativa, perante a Fazenda Nacional através de certidão conjunta emitida pela RFB e PGFN, abrangendo inclusive as contribuições sociais previstas nas alíneas 'a' a 'd' do parágrafo único do art. 11 da Lei no 8.212, de 24 de julho de 1991;

7.1.1.4. Prova de regularidade para com o FGTS, através de Certificado de Regularidade do FGTS (CRF), demonstrando situação regular quanto aos recolhimentos;

7.1.1.5. Prova de regularidade relativa à Justiça do Trabalho, através de Certidão Negativa de Débitos Trabalhistas (CNDT) ou Certidão Positiva com Efeitos de Negativa;

7.1.1.6. Cópias do Estatuto e Ata de posse da atual diretoria da entidade, registradas na Junta Comercial, no caso de cooperativas, ou no Cartório de Registro Civil de Pessoas Jurídicas, no caso de associações. Em se tratando de empreendimentos familiares, deverá ser apresentada cópia do Contrato Social, registrado em Cartório de Registro Civil de Pessoas Jurídicas;

7.1.1.7. Declaração de que os gêneros alimentícios a serem entregues são produzidos pelos associados/cooperados – Modelo ANEXO IV;

7.1.1.8. Declaração do seu representante legal de responsabilidade pelo controle do atendimento do limite individual de venda de seus cooperados/associados – Modelo ANEXO V.

7.1.1.9. Prova de inscrição no Cadastro de Contribuinte Estadual ou Municipal, se houver, relativo ao domicílio ou sede do participante, pertinente ao seu ramo de atividade e compatível com o objeto do contrato;

7.1.1.10. A Certidão Negativa de Falência será substituída por Certidão de Distribuição de Ações e Execuções Cíveis, Criminais e Fiscais, expedida no domicílio da Cooperativa.

7.1.2. No caso das certidões, quando não consignarem o prazo de validade, serão consideradas válidas as expedidas com data não superior a 120 (cento e vinte) dias anteriores à data limite para o recebimento das propostas da presente CHAMADA PÚBLICA.

7.1.3. Não serão aceitos protocolos e nem documentos com prazos de validade vencidos.

7.1.4. Os documentos solicitados para participação nesta CHAMADA PÚBLICA, quando não encaminhados em seus originais, poderão ser validamente apresentados, por meio de publicação realizada em órgão da Imprensa Oficial ou por cópia previamente autenticada nos termos do artigo 32 da Lei Federal nº 8.666/93, ou, ainda, por cópia simples quando a confirmação do seu teor puder ser feita pela Administração junto aos órgãos públicos emitentes, via internet.

7.2. ENVELOPE Nº 02 – PROJETO DE VENDA

7.2.1. O Grupo Formal (cooperativa ou associação) deverá apresentar Projeto de Venda de Gêneros Alimentícios da Agricultura Familiar para Alimentação Escolar, devidamente assinado pelo seu representante legal, que deverá ser elaborado conforme o Modelo apresentado no ANEXO II deste Edital (Modelo da Resolução CD/FNDE nº 04/15), observado o disposto nos ANEXOS I e IA, com todos os seus campos devidamente preenchidos, respeitando-se o limite individual de venda do agricultor familiar e do empreendedor familiar rural que é no máximo de R$ 20.000,00 (vinte mil reais), por DAP Familiar/ano/EEx (Entidade Executora – Município), conforme estabelece o Art. 32 da Resolução CD/FNDE nº 04/15.

7.2.1.1. Para a comercialização com grupos formais o montante máximo a ser contratado será o resultado do número de agricultores familiares, munidos de DAP Familiar, inscritos na DAP Jurídica multiplicado pelo limite individual de comercialização, utilizando a seguinte fórmula: (Art. 32, Inciso II, Resolução CD/FNDE nº 04/15)

Valor máximo a ser contratado = nº de agricultores familiares (DAP's familiares) inscritos na DAP Jurídica x R$ 20.000,00.

7.2.1.2. Quando o Grupo Formal se tratar de uma Cooperativa Central deverá incluir na Relação de Fornecedores Participantes o nome da Cooperativa Singular a qual está vinculado cada Agricultor Familiar.

7.2.2. O preço unitário e total por produto a ser preenchido no ANEXO II – Projeto de Venda do presente edital deverá ser informado em moeda corrente nacional, com até duas casas decimais após a vírgula, igual os Preços de Aquisição do ANEXO III – Planilha de Preços de Aquisição.

7.2.3. O prazo da validade das propostas apresentadas será de 60 (sessenta) dias corridos, contados da última data fixada para sua apresentação.

7.2.4. Certificação Orgânica expedida por Auditoria ou Organismo Participativo, ambos credenciados no Ministério da Agricultura Pecuária e Abastecimento - MAPA (para os produtos denominados Orgânicos e/ou Agroecológicos com selo do SisOrg - Sistema Brasileiro de Avaliação da Conformidade Orgânica) ou Declaração de Cadastro junto ao Ministério da Agricultura Pecuária e Abastecimento (MAPA) (para os produtos denominados Orgânicos e/ou Agroecológicos sem selo do SisOrg - Produtores ligados às Organizações de Controle Social), conforme Lei Federal nº 10.831/2003, Decreto nº6.323/2007 e Decreto 7.048/2009 e suas alterações.

7.2.4.1. Não serão aceitos protocolos e nem documentos com prazos de validade vencidos.

8 – PREÇOS DE AQUISIÇÃO

8.1. O preço de aquisição por item terá como base o preço médio pesquisado através de orçamentos conforme estipulado nos §§ 1º, 2º, 3º e 4º do Art. 29 da Resolução CD/FNDE Nº 04/2015.

8.2. Nos preços de aquisição já estão incluídas as despesas com frete, embalagens, armazenamento, distribuição, transporte, recursos humanos e materiais, assim como os encargos fiscais, sociais, comerciais, trabalhistas e previdenciários e quaisquer outras despesas necessárias ao cumprimento das obrigações decorrentes do presente edital.

8.3. Na impossibilidade de realização de pesquisa de preços de produtos agroecológicos ou orgânicos, a EEx poderá acrescer aos preços desses produtos, com devida certificação segundo Lei Federal nº 10.831/2003, Decreto nº 6.323/2007 e Decreto 7.048/2009, até 30% (trinta por cento) em relação aos preços estabelecidos para produtos convencionais, conforme Art. 29, § 4º da Resolução CD/FNDE Nº 04/2015 e a Lei nº 12.512/11.

9 – DA ENTREGA DA DOCUMENTAÇÃO DE HABILITAÇÃO E PROJETO DE VENDA

9.1. Até o dia, hora e local estabelecidos no preâmbulo deste Edital, será recebido o Envelope único, contendo o Envelope nº 01 e Envelope nº 02, com a presença dos interessados.

9.2. Serão abertos inicialmente às 14h do dia 18/02/2019 o Envelope único, Envelope nº 01 e Envelope nº 02 e os seus conteúdos colocados à disposição para serem examinados e rubricados pelos interessados presentes.

9.3. Os documentos de Habilitação e os Projetos de Venda apresentados pelos interessados serão analisados e julgados pela COMISSÃO AVALIADORA que verificará a conformidade em relação aos requisitos fixados no presente Edital e na Legislação vigente, no prazo de até 10 (dez) dias úteis, contados a partir da data estipulada no item 6.1 deste edital, salvo a necessidade de maior prazo para conclusão dos trabalhos.

9.4. As certidões obtidas por endereços oficiais eletrônicos serão confirmadas pela COMISSÃO AVALIADORA, por ocasião da análise documental da participante.

9.5. O Extrato da Declaração de Aptidão ao PRONAF – DAP Jurídica para associações e cooperativas será confirmado pela COMISSÃO AVALIADORA no site www.mda.gov.br, por ocasião da análise documental da participante.

9.6. Na análise das propostas, especificamente no que se refere à documentação específica da agricultura familiar, fica facultado à EQUIPE TÉCNICA DE NUTRIÇÃO DA CME e à COMISSÃO AVALIADORA o direito de consultar técnicos, se necessário.

9.7. Na ausência ou irregularidade de qualquer documento exigido nos itens 7.1 e 7.2 deste Edital, a COMISSÃO AVALIADORA concederá prazo de 7 (sete) dias para a regularização da documentação, conforme §4º do Art. 27 da Resolução CD/FNDE nº 04/2015, podendo este prazo ser prorrogado por uma única vez, por igual período, desde que solicitado por escrito e que ocorra motivo justificado e aceito pela COMISSÃO AVALIADORA.

9.8. A relação dos proponentes dos projetos de venda será apresentada em sessão pública e registrada em ata, ao término do prazo de apresentação dos projetos, conforme §6º do Art. 29 da Resolução CD/FNDE nº 04/2015.

10 – HABILITAÇÃO

10.1. Serão considerados habilitados os Grupos Formais (cooperativas/associações) que atenderem a todos os requisitos dispostos nos itens 7.1 e 7.2 deste Edital.

10.2. O resultado da habilitação será divulgado por publicação conforme o item 22 deste Edital.

10.3. Após a fase de habilitação, se ocorrer algum fato impeditivo desta, a proponente por ele atingido, deverá declará-lo por escrito, sob as penas da Lei.

11 – CLASSIFICAÇÃO DOS PROJETOS DE VENDA

11.1. Concluída a fase de julgamento da documentação apresentada para habilitação, os Projetos de Vendas dos Grupos Formais (cooperativas/associações) considerados habilitados serão classificados de acordo com os critérios estabelecidos no Artigo 25 da Resolução CD/FNDE nº 04/2015.

11.2. Para seleção, os projetos de venda habilitados serão divididos em: grupo de projetos de fornecedores locais, grupo de projetos do Estado e grupo de projetos do País. (Artigo 25 da Resolução CD/FNDE nº 04/2015).

11.2.1. Entre os grupos de projetos, será observada a seguinte ordem de prioridade para seleção:

11.2.1.1. O grupo de projetos de fornecedores locais terá prioridade sobre os demais grupos;

11.2.1.2. O grupo de projetos de fornecedores do Estado terá prioridade sobre o do País;

11.2.2. Em cada grupo de projetos, será observada a seguinte ordem de prioridade para seleção:

11.2.2.1. Os assentamentos de reforma agrária, as comunidades tradicionais indígenas e as comunidades quilombolas, não havendo prioridade entre estes;

11.2.2.2. Os fornecedores de gêneros alimentícios certificados como orgânicos ou agroecológicos, segundo a Lei nº 10.831/2003;

11.2.3. Caso a EEx, não obtenha as quantidades necessárias de produtos oriundos do grupo de projetos de fornecedores locais, estas deverão ser complementadas com projetos dos demais grupos, de acordo com os critérios de seleção e priorização estabelecidos nos itens 11.2.1 a 11.2.2 (art.25, caput e §§ 1º e 2º da Resolução CD/FNDE nº 04/15).

11.2.4. Serão considerados Grupos Formais de assentamentos de reforma agrária, comunidades quilombolas e/ou indígenas aqueles em que a composição seja de, no mínimo, 50% + 1 (cinquenta por cento mais um) dos associados/cooperados das organizações produtivas, conforme identificação na DAP Jurídica (Art. 25, § 4º da Resolução CD/FNDE nº 04/15).

11.2.5. No caso de empate entre Grupos Formais de assentamentos da reforma agrária, comunidades quilombolas e/ou indígenas, em referência ao disposto no item 11.2.2.1, terão prioridade organizações produtivas com maior porcentagem de assentados da reforma agrária, quilombolas ou indígenas no seu quadro de associados/cooperados, conforme identificação na DAP Jurídica (Art. 25, § 2º, Inciso I da Resolução CD/FNDE nº 04/15).

11.2.6. No caso de empate entre Grupos Formais, em referência ao disposto no § 2º, Inciso III, do artigo 25 da Resolução CD/FNDE nº 04/15, terão prioridade organizações produtivas com maior porcentagem de agricultores familiares e/ou empreendedores familiares rurais no seu quadro de associados/cooperados, conforme DAP Jurídica.

11.2.7. Em caso de persistência do empate, será realizado sorteio, ou havendo consenso entre as partes, poderá optar-se pela divisão no fornecimento dos produtos a serem adquiridos entre as organizações finalistas (art. 25, § 7º da Resolução CD/FNDE nº 04/15).

11.3. Serão desclassificadas as propostas que não atendam às exigências do ato convocatório da CHAMADA PÚBLICA, em especial as que:

11.3.1. Estiverem em desacordo com o item 7.2.

11.3.2. Apresentarem características dos itens em desacordo com as solicitadas no Anexo I – Especificação Detalhada do Objeto.

11.4. O resultado da classificação dos Projetos de Venda será divulgado por publicação conforme o item 22 deste Edital.

12 – DOCUMENTAÇÃO TÉCNICA E AMOSTRAS
12.1. Concluída a fase de habilitação e classificação dos Projetos de venda, o Grupo Formal (cooperativa ou associação) classificado deverá apresentar, em até 05 (cinco) dias úteis, na Coordenadoria da Merenda Escolar – A/C: Equipe técnica de nutrição da CME:
12.1.1. Original ou Cópia autenticada dos seguintes "documentos" relacionados abaixo e uma “amostra original do produto” que serão analisados pela Equipe técnica de Nutrição da CME.
12.1.2. Um Protocolo de entrega em 2 vias relacionando a Documentação Técnica e Amostra (Quantidade e Peso) o qual será assinado pelo representante da cooperativa ou associação e por um funcionário da CME.
12.1.2.1. Certificado ou Declaração ou Alvará Sanitário emitido pelo órgão competente, que comprove, conforme aplicável, que a empresa fabricante, o produtor, o empacotador e a armazenadora e/ou distribuidora foram vistoriadas pelo Serviço de Vigilância Sanitária Estadual ou Municipal, ou pelo Serviço de Inspeção Federal ou Estadual ou Municipal do Setor de Agricultura no prazo estabelecido oficialmente, demonstrando que está apta para o seu funcionamento regular.
12.1.2.1.1. No caso de Terceirização dos serviços de beneficiamento, industrialização, empacotamento e envasamento deverá apresentar Certificado ou Declaração ou Alvará Sanitário emitido pelo órgão competente, que comprove, conforme aplicável, que a empresa beneficiadora, fabricante e empacotadora/envasadora foram vistoriadas pelo Serviço de Vigilância Sanitária Estadual ou Municipal, ou pelo Serviço de Inspeção Federal ou Estadual ou Municipal do Setor de Agricultura no prazo estabelecido oficialmente, demonstrando que está apta para o seu funcionamento regular.
12.1.2.1.2. No caso de Terceirização dos serviços do item 12.1.2.1.1 deverá apresentar o Contrato de Prestação de Serviço entre a Cooperativa ou Associação e a Empresa contratada.
12.1.2.2. Ficha Técnica do produto emitida por Agricultor Familiar ou Empreendedor Familiar Rural e assinada pelo responsável técnico.
12.1.2.3. Título de Registro do Estabelecimento no SIF/MAPA ou SISP ou SUASA (produtor ou fabricante), o Registro do Produto e o Modelo de Rótulo (croqui do rótulo da embalagem) aprovados no Ministério da Agricultura Pecuária e Abastecimento (MAPA) para os itens: Leite em pó integral instantâneo; Bebida láctea UHT sabor chocolate e Creme de leite ou Creme de leite leve UHT Homogeneizado.
12.1.2.4. Registro do Estabelecimento (produtor ou fabricante) e o Registro do Produto no Ministério da Agricultura Pecuária e Abastecimento (MAPA) para o item: Suco de Uva.
12.1.2.5. Laudo Bromatológico conclusivo (de acordo com a legislação vigente e Edital) contendo as análises: físico-químico, microbiológico, macroscópico/microscópico, histológico, organoléptico e toxicológico. O prazo de validade do Laudo não poderá ser superior a 12 (doze) meses da data de expedição, exceto nos casos em que o interregno indicado no documento seja outro, o qual deverá prevalecer. (Não se aplica aos itens: Arroz, Feijão, Feijão preto, Óleo de soja e Milho para canjica).
12.1.2.5.1. Análise Físico-Química deverá comprovar: todas as informações especificadas em cada item do ANEXO I do Edital e Legislação vigente. Para os produtos "enriquecidos" ou "fonte de..." de minerais e/ou vitaminas e/ou fibras deve constar nessa análise a comprovação de todos esses nutrientes.
12.1.2.5.2. Análise Organoléptica deverá comprovar: todas as informações especificadas em cada item do ANEXO I do Edital e Legislação vigente.
12.1.2.5.3. Análise Microscópica / Macroscópica: atender os Padrões de Matérias Estranhas macroscópicas e microscópicas em Alimentos e Bebidas especificados na Resolução RDC Nº14, de 28/03/2014 – ANVISA.
12.1.2.5.4. Análise Histológica deverá constar: Elementos histológicos identificadores da composição: presença, sendo que deverão ser claramente enumerados os elementos histológicos encontrados.
12.1.2.5.5. Análise Microbiológica: atender os Padrões Microbiológicos Sanitários para Alimentos especificados na Resolução RDC Nº 12, de 02/01/2001 – ANVISA/MS.
12.1.2.5.6. O Laudo Bromatológico conclusivo supracitado deverá ser expedido por Laboratórios:
12.1.2.5.6.1. Laboratórios credenciados ou reconhecidos ou habilitados pelo Ministério da Saúde (Rede Reblas – ANVISA); ou
12.1.2.5.6.2. Laboratórios credenciados ou reconhecidos ou habilitados pelo Ministério da Agricultura Pecuária e Abastecimento (MAPA) ou Secretaria(s) da Agricultura do(s) Estado(s); ou
12.1.2.5.6.3. Laboratórios pertencentes às Universidades Federais ou Estaduais; ou
12.1.2.5.6.4. Laboratórios com acreditação ISO/IEC 17025:2005 para alimentos e bebidas.
12.1.2.6. Certificado de Classificação emitido por Laboratório e/ou Órgão (Entidade) de Classificação Credenciada pelo Ministério da Agricultura, em modelo oficial de acordo com a legislação em vigor, para os Itens: Óleo de soja e Arroz constante no ANEXO I do Edital. A validade do Certificado de Classificação será de 06 meses, contados a partir da sua data de emissão, conforme Lei nº 9972, de 25/05/2000 e Decreto nº 6268, de 22/11/2007, ambos com suas respectivas alterações e as demais legislações vigentes.
12.1.2.7. Certificado de Classificação emitido por Laboratório e/ou Órgão (Entidade) de Classificação Credenciado pelo Ministério da Agricultura, em modelo oficial de acordo com a legislação em vigor, para os Itens: Feijão e Feijão Preto constantes no ANEXO I do Edital. A validade do Certificado de Classificação será de 04 meses, contados a partir da sua data de emissão, conforme Lei nº 9972, de 25/05/2000 e Decreto nº 6268, de 22/11/2007, ambos com suas respectivas alterações e as demais legislações vigentes.
12.1.2.8. Declaração de capacidade de produção, beneficiamento e transporte – Modelo ANEXO VI.
12.1.2.9. Não serão aceitos protocolos e nem documentos com prazos de validade vencidos.
12.2. O prazo para a entrega dos Documentos Técnicos poderá ser prorrogado por uma única vez, por igual período, desde que solicitado por escrito e que ocorra motivo justificado e aceito pela Equipe Técnica da Coordenadoria de Merenda Escolar.
12.3. Na ausência ou irregularidade de qualquer documento técnico exigido nos itens 12.1.2.1 a 12.1.2.8 deste Edital, a COMISSÃO AVALIADORA concederá prazo de 7 (sete) dias para a regularização da documentação, conforme §4º do Art. 27 da Resolução CD/FNDE nº 04/2015, podendo este prazo ser prorrogado por uma única vez, por igual período, desde que solicitado por escrito e que ocorra motivo justificado e aceito pela COMISSÃO AVALIADORA.
12.4. A Cooperativa ou Associação deverá apresentar 01 (uma) amostra original de cada produto, devidamente identificada, em embalagem primária e rótulos correspondentes àqueles a serem entregues, de acordo com o especificado no ANEXO I do Edital, para que seja verificada a rotulagem (rotulagem de alimentos embalados - RDC 259/02 – ANVISA ou rotulagem de Produto de Origem Animal embalado – Instrução Normativa 22/2005 – MAPA, Instruções para conservação - Resolução CISA/MA/MS nº10/84, Lei Nº 10.674/03 – ANVISA e RDC 26/2015 – ANVISA), a rotulagem nutricional: RDC 359/03 - ANVISA, RDC 360/03 - ANVISA, RDC 54/12 - ANVISA e Portaria 31/98 - ANVISA e os ingredientes. A amostra deverá atender ainda as demais legislações sanitárias vigentes, conforme menciona o ANEXO IA.
12.4.1. No caso de Terceirização dos serviços de beneficiamento, industrialização, empacotamento e envasamento, na embalagem do produto deverá constar, além das informações legais da empresa que executa estes serviços, inclusive os registros sanitários (quando aplicável), as indicações da origem do fornecedor (cooperativa ou associação de agricultores familiares) do insumo, como nome, CNPJ, endereço e telefone.
12.5. A amostra original de cada produto será confrontada com os documentos técnicos exigidos nos itens 12.1.2.1 a 12.1.2.7.
12.6. Não serão analisadas amostras em embalagens que não estiverem totalmente vedadas.
12.7. Caso a amostra não atenda a um dos itens de avaliação técnica descrita nos itens 12.4 a 12.5, a Cooperativa ou Associação será desclassificada. Nesse caso, a amostra da Cooperativa ou Associação classificada em segundo lugar, e assim, sucessivamente, será submetida à avaliação técnica especificada neste Edital.
12.8. A amostra original de cada produto do vencedor ficará retida para confronto no recebimento dos produtos.
12.9. A Documentação Técnica e a Amostra especificadas no Item 12 deste Edital, apresentadas pelas Cooperativas ou Associações classificados, serão analisadas e julgadas pela EQUIPE TÉCNICA DE NUTRIÇÃO DA COORDENADORIA DE MERENDA ESCOLAR (CME) da Secretaria de Educação e Cidadania, regularmente constituída para processamento da presente CHAMADA PÚBLICA, que verificará a conformidade em relação aos requisitos fixados no presente Edital (ANEXO I e IA) e na Legislação vigente, no prazo de até 10 (dez) dias úteis, contados a partir da data de entrega da documentação técnica e da amostra, salvo a necessidade de maior prazo para conclusão dos trabalhos.
12.10. Na análise da documentação técnica e amostra dos produtos fica facultado à EQUIPE TÉCNICA DE NUTRIÇÃO DA CME e à COMISSÃO AVALIADORA o direito de consultar técnicos, se necessário.
12.11. O resultado da análise da Documentação Técnica e das Amostras e a Classificação Final dos Resultados serão divulgados por publicação conforme o item 22 deste Edital.
13 – RECURSOS
13.1. Até 2 (dois) dias úteis antes da data fixada para abertura da CHAMADA PÚBLICA, qualquer pessoa poderá solicitar esclarecimentos, providências ou impugnar o ato convocatório.
13.1.1. A entrega do envelope, sem que tenha sido tempestivamente impugnado o presente edital, implicará a plena aceitação, por parte dos interessados, das condições nele estabelecidas.
13.1.2. Dos atos da COMISSÃO AVALIADORA neste processo cabe recurso, a ser interposto no prazo de 5 (cinco) dias úteis.
13.1.2.1. Os recursos administrativos contra os atos da COMISSÃO AVALIADORA, relativamente à presente CHAMADA PÚBLICA, deverão ser apresentados devidamente fundamentados e em consonância com o disposto na Lei Federal nº 8.666/93, protocolados durante o horário de expediente da Prefeitura do Município de São José dos Campos, das 8h15min às 17h, junto à Divisão de Protocolo, situada na rua José de Alencar nº 123 - andar térreo - Paço Municipal.
14. LOCAL E PERIODICIDADE DE ENTREGA DOS PRODUTOS
14.1. Os projetos de venda deverão observar o local e periodicidade de entrega dos produtos nos seguintes termos:
14.1.1. O prazo para a entrega dos produtos é em até 10 (dez) dias após o recebimento da Autorização de Fornecimento (AF).
14.1.2. Os produtos deverão ser entregues mensalmente na Coordenadoria de Merenda Escolar (CME), a qual atestará o recebimento, e deverão atender as especificações técnicas e as condições de fornecimento estabelecidas nos ANEXOS I e IA deste Edital.
14.1.2.1 O horário de recebimento dos produtos é das 07h às 12h e das 13h às 15h, sendo que a quantidade estimada a ser entregue será de acordo com o estabelecido no ANEXO I do Edital, respeitando a diversidade dos cardápios.
14.1.3. A quantidade dos produtos a serem adquiridos é estimada com base nos cardápios elaborados pela Nutricionista da CME e executados pelas escolas.
14.1.4. Os prazos para início e término da entrega poderão ser alterados pela CME, com a anuência do fornecedor.
14.1.5. O fornecedor responsabilizar-se-á pelo transporte, entrega, carregamento e descarregamento dos produtos no local de entrega. Esses serviços de transporte, logística e distribuição poderão ser efetuados por empresas especializadas na distribuição de alimentos e contratadas pelo fornecedor.
14.1.6. Os produtos orgânicos ou agroecológicos quando transportados e armazenados juntamente com os produtos não orgânicos devem estar devidamente isolados e identificados, de maneira que não prejudique sua qualidade orgânica e que não induza o consumidor a erro, conforme Art. 98, do Decreto nº 6.323/2007.
14.1.7. Os produtos ofertados devem ser embalados de forma a não ser danificados durante o transporte, tendo em vista também a melhor adequação para armazenamento, conforme estipulado no ANEXO IA do Edital.
15 - CONTRATAÇÃO
15.1. Uma vez classificadas as propostas, as contratações decorrentes deverão ocorrer através da assinatura do competente Contrato de Compra de Gêneros Alimentícios.
15.2. Os convocados deverão assinar o Contrato de Compra de Gêneros Alimentícios da Agricultura Familiar para a Alimentação Escolar, conforme a Minuta do Contrato (ANEXO VII).
15.3. O limite individual de venda de gêneros alimentícios do Agricultor Familiar e do Empreendedor Familiar Rural, neste ato denominado CONTRATADO, para a Alimentação Escolar, deverá respeitar o valor máximo de R$ 20.000,00 (vinte mil reais) por DAP Familiar/ano/EEx, e obedecerá às seguintes regras, conforme estabelece o Art. 32 da Resolução CD/FNDE Nº 04/2015:
15.3.1. Para a comercialização com grupos formais o montante máximo a ser contratado será o resultado do número de agricultores familiares, munidos de DAP Familiar, inscritos na DAP Jurídica multiplicado pelo limite individual de comercialização, utilizando a seguinte fórmula (Art. 32, Inciso II, Resolução CD/FNDE nº 04/15):

Valor máximo a ser contratado = nº de agricultores familiares (DAPs familiares) inscritos na DAP Jurídica x R$ 20.000,00.
15.3.2. Cabe às cooperativas e/ou associações que firmarem contratos com EEx. a responsabilidade pelo controle do atendimento do limite individual de venda nos casos de comercialização com os grupos formais (Art. 32, §1º, Resolução CD/FNDE nº 04/15).
15.3.3. Cabe à EEx. a responsabilidade pelo controle do limite total de venda das cooperativas e associações nos casos de comercialização com grupos formais (Art. 32, §2º, Resolução CD/FNDE nº 04/15).
15.3.4. Depois de homologado o resultado desta Chamada Pública, a PMSJC convocará o(s) Grupo(s) Formal(is) adjudicatário(s), via fax símile, e-mail ou por correspondência privada, para, num prazo de 05 (cinco) dias, contados do recebimento da notificação, assinar o respectivo Contrato, aceitar ou, no mesmo prazo, retirar o instrumento equivalente, sob a pena de decair do direito à contratação, sem prejuízo das sanções previstas no Art. 81º da Lei Federal nº 8.666/93.
15.3.5. O prazo de convocação poderá ser prorrogado uma vez, por igual período, quando solicitado pela parte durante o seu transcurso, e desde que ocorra motivo justificado, aceito pelo Município.
15.3.6. É facultado ao Município, quando o convocado não assinar o termo de contrato ou não retirar o instrumento equivalente no prazo e condições estabelecidas, convocar os participantes remanescentes, na ordem de classificação, para fazê-lo em igual prazo e nas mesmas condições desta CHAMADA PÚBLICA e preços fixados na Resolução CD/FNDE nº 26/2013 e Resolução CD/FNDE nº 04/2015.
15.3.7. Será admitida ao longo da execução do contrato a celebração de termo aditivo entre as partes contratantes, sempre que juridicamente exigido ou cabível, com o objetivo de se procederem as adequações que se fizerem necessárias.
16 – DA RESCISÃO
16.1. Independentemente de interpelação judicial, o contrato a que se refere o item 15 retro, será rescindido nas hipóteses previstas pela Lei Federal nº 8.666/93.
17 – DOS REAJUSTES
17.1. Os preços poderão ser reajustados, observadas as regras estabelecidas na Lei Federal 10.192/01.
17.1.1. Os valores constantes deste contrato poderão ser reajustáveis após o período de 12 (doze) meses, a partir da data limite para apresentação dos envelopes, com a aplicação da fórmula abaixo:
IPC
R = Po . [ ( -------- ) - 1]
IPCo
Onde:
R = parcela de reajuste;
Po = preço inicial do contrato no mês de referência dos preços, ou preço do contrato no mês de aplicação do último reajuste;
IPC/IPCo = variação do IPC FIPE - Índice de Preço ao Consumidor, ocorrida entre o mês de referência de preços, ou o mês do último reajuste aplicado, e o mês de aplicação do reajuste.
17.2. As solicitações relativas à aplicação de reajuste de valores deverão ser protocoladas junto à Administração, devidamente instruídas e endereçadas à Gestão de Contratos da Secretaria responsável pela contratação, no prazo de 60 (sessenta) dias antes do vencimento do contrato, sob pena de caducidade.
18 – DA RESPONSABILIDADE DOS FORNECEDORES
18.1. O fornecedor compromete-se a fornecer os gêneros alimentícios, conforme as especificações técnicas (ANEXO I), as condições de fornecimento (ANEXO IA) e no local de entrega definido no Item 7 do ANEXO IA.
18.2. A CONTRATADA deverá entregar os alimentos obedecendo ao disposto na Lei nº 11.947/2009 e Resolução CD/FNDE nº 26/2013.
18.3. Os produtos fornecidos deverão atender ao disposto na legislação vigente da Agência Nacional da Vigilância Sanitária (ANVISA) e do Ministério da Agricultura, Pecuária e Abastecimento (MAPA).
18.4. Serão rejeitados no recebimento os produtos que apresentarem sinais de deterioração e outros defeitos graves estipulados nos ANEXOS I e IA ou embalagens defeituosas ou inadequadas, que exponham o produto à contaminação e/ou deterioração, ou que não permitam o perfeito armazenamento do produto.
18.5. O recebimento dos produtos será formalizado com o “TERMO DE RECEBIMENTO DA AGRICULTURA FAMILIAR” a ser confeccionado e assinado pelo responsável da Cooperativa ou Associação e assinado pelo representante da Coordenadoria de Merenda Escolar, conforme modelo apresentado no ANEXO VIII, o qual deverá vir acompanhado da Nota Fiscal, atestando a qualidade do produto (os quais devem estar de acordo com as especificações técnicas dos ANEXOS I e IA do Edital).
18.6. Fica reservado à CME aceitar ou não a substituição do produto, quanto à classificação, exceto por conta de problemas climáticos que poderão afetar a produção, desde que devidamente justificado. Nesse caso, a CME deverá ser comunicada com antecedência mínima de 5 (cinco) dias úteis da data programada para entrega, para adequação do pedido.
18.6.1. No que se refere à substituição do item 18.6, os produtos substitutos devem constar na mesma CHAMADA PÚBLICA e ser correlatos nutricionalmente. A substituição será atestada pelo Responsável Técnico da Coordenadoria de Merenda Escolar, que poderá contar com o respaldo do Conselho de Alimentação Escolar (CAE) (Art. 26, §2º da Resolução CD/FNDE nº 04/2015).
19 – DAS SANÇÕES
19.1. A recusa injustificada da adjudicatária em assinar o contrato, dentro do prazo de 05 (cinco) dias corridos, caracterizará descumprimento total da obrigação assumida, sujeitando-se às penalidades estabelecidas no item 19.5 deste Edital.
19.2. O atraso na entrega do objeto da CHAMADA PÚBLICA, segundo definido na Autorização de Fornecimento (AF) expedida pelo Departamento de Recursos Materiais, poderá sujeitar a CONTRATADA à multa de 0,5% (zero vírgula cinco por cento), do valor do contrato, por dia de atraso;
19.3. Pela entrega do objeto em quantidade e/ou qualidade em desacordo com o especificado, a CONTRATADA será notificada a apresentar defesa prévia para efeitos de aplicação da penalidade definida no subitem abaixo, ou sanar as irregularidades no prazo de até 24 (vinte e quatro) horas (este prazo poderá ser reduzido ou ampliado a critério do Município).
19.3.1. Decorrido o prazo da defesa prévia, o Município poderá aplicar multa diária de 1 % (um por cento) do valor total do item do contrato, enquanto persistir a irregularidade, até o prazo de 30 (trinta) dias.
19.4. As multas a que aludem os itens 19.2 e 19.3 e seu subitem não impedem que a Administração rescinda unilateralmente o contrato e aplique as outras sanções previstas nesta CHAMADA PÚBLICA e na Lei.
19.5. Pela inexecução total ou parcial do contrato, o Município poderá, garantida a prévia defesa e observado o disposto no item 19.7 deste Edital, aplicar à CONTRATADA as seguintes sanções:
19.5.1. Advertência;
19.5.2. Multa de 30% (trinta por cento) pela inexecução total, calculada sobre o valor total do item contratado;
19.5.3. Multa de 10% (dez por cento) pela inexecução parcial, calculada sobre o valor do item contratado; e
19.5.4. Suspensão temporária de participação em licitação e impedimento de contratar com o Município, por prazo não superior a 02 (dois) anos,
19.5.5. Declaração de inidoneidade para licitar ou contratar com a Administração Pública, enquanto perdurarem os motivos determinantes da punição ou até que seja promovida a reabilitação perante a própria autoridade que aplicou a penalidade, que será concedida sempre que a CONTRATADA ressarcir o Município pelos prejuízos resultantes e após decorrido o prazo da sanção com base no item anterior.
19.6. Os prazos para defesa prévia serão de 05 (cinco) dias úteis, na hipótese de advertência, multa e impedimento de contratar com o Município, e de 10 (dez) dias na hipótese de declaração de inidoneidade para licitar ou contratar com a Administração Pública.
19.7. As penalidades aqui previstas são autônomas e suas aplicações, que poderão ser cumulativas, serão regidas pelo art. 87, conforme aplicável, da Lei Federal nº 8.666/93.
19.8. O valor das multas aplicadas será recolhido aos cofres do Município de São José dos Campos, dentro de 03 (três) dias úteis da data de sua notificação mediante guia de recolhimento oficial.
20 - DOS PAGAMENTOS
20.1. O pagamento será feito em até 30 (trinta) dias corridos após o recebimento dos produtos e respectiva nota fiscal/fatura, devidamente assinada pelo requisitante.
20.1.1. Nas hipóteses em que seja obrigatória a emissão da Nota Fiscal Eletrônica (NF-e), conforme previsto na Portaria CAT-162, de 29/12/2008, da Secretaria da Fazenda do Estado de São Paulo, a mesma deverá ser encaminhada para o e-mail erica.rodrigues@sjc.sp.gov.br
20.2. Se, quando da efetivação do pagamento, os documentos comprobatórios de situação regular, apresentados em atendimento às exigências de habilitação, estiverem com validade expirada, o pagamento ficará retido até a apresentação de novos documentos dentro do prazo de validade.
20.3. A cooperativa/associação deverá enviar, juntamente com a nota fiscal, a relação dos agricultores participantes daquela entrega, informando os itens com suas respectivas quantidades e valores e nota fiscal de venda para a cooperativa/associação, correspondentes a cada agricultor.
21 - DOS ANEXOS
21.1. Fazem parte integrante e indissociável deste Edital, como se nele estivessem transcritos, os seguintes ANEXOS:
ANEXO I: Especificações e Quantidades (estimativa de consumo) dos gêneros alimentícios.
ANEXO IA: Condições de Fornecimento.
ANEXO II: Modelo do Projeto de Venda.
ANEXO III: Planilha de Preços de Aquisição.
ANEXO IV: Modelo de Declaração do Agricultor Familiar – Produção própria (Grupo Formal).
ANEXO V: Modelo de Declaração de Limite individual de vendas – Grupo Formal.
ANEXO VI: Modelo de Declaração de Capacidade de produção, beneficiamento e transporte.
ANEXO VII: Minuta do Contrato.
ANEXO VIII: Termo de Recebimento da Agricultura Familiar.
22 – DA PUBLICIDADE
22.1. O edital será publicado no Diário Oficial da União, Diário Oficial do Estado de São Paulo, em jornal de circulação local, na forma de mural em local público de ampla circulação, por meios eletrônicos (http://www.sjc.sp.gov.br), nas organizações locais de agricultura familiar e nas entidades de assistência técnica e extensão rural do município ou estado.
22.2. Os demais atos serão publicados no Diário Oficial do Estado de São Paulo e, facultativamente, por meios eletrônicos (http://www.sjc.sp.gov.br).
23 – DISPOSIÇÕES GERAIS
23.1. A Administração recusará todo e qualquer produto que não atender às especificações estabelecidas nos ANEXOS I e IA ou que estejam em desacordo com a legislação vigente e suas respectivas alterações.
23.2. A Contratada responderá pelos danos que causar à Administração ou a terceiros na execução do objeto contratado, isentando o Município de toda e qualquer reclamação que possa surgir em decorrência dos mesmos.
23.3. A critério da COMISSÃO AVALIADORA poderá ser feita visita ao local de produção sem prévio agendamento.
23.4. É facultada à COMISSÃO AVALIADORA ou à autoridade superior, em qualquer fase da CHAMADA PÚBLICA, a promoção de diligência destinada a esclarecer ou complementar a instrução do processo.
23.5. Fica assegurado ao Município o direito de, no interesse da Administração, anular ou revogar, a qualquer tempo, no todo ou em parte, a presente CHAMADA PÚBLICA, dando ciência aos participantes, na forma de legislação vigente.
23.6. Os Contratados são responsáveis pela fidelidade e legitimidade das informações e dos documentos apresentados em qualquer fase desta CHAMADA PÚBLICA, sob pena das sanções aplicáveis em cada caso, previstas neste edital, não se excluindo as de caráter civil e/ou criminal e a Prefeitura Municipal de São José dos Campos não será, em nenhum caso, responsável por esses fatos, independentemente da condução ou do resultado da CHAMADA PÚBLICA.
23.7. Todos os custos oriundos do objeto da presente CHAMADA PÚBLICA correrão por conta exclusiva dos fornecedores, inclusive, os tributos, taxas, encargos sociais, trabalhistas, seguros, etc.
23.8. Para todas as questões suscitadas na execução do fornecimento, não resolvidas administrativamente, o foro será o da Comarca de São José dos Campos, com renúncia de qualquer outro, por mais privilegiado que seja.
São José dos Campos, 24 de Janeiro de 2019.
Sergio Sobral de Oliveira Neto
Diretor do Departamento de Apoio de Gestão
Secretaria de Educação e Cidadania

**ANEXO I**
**ESPECIFICAÇÃO DETALHADA DO OBJETO**

| CÓDIGO | ITEM | ESPECIFICAÇÃO | UNID | Quant. estimada mensal | Quant. estimada anual | Preço de aquisição unitário (2) (R$) | Valor total (R$) |
|---|---|---|---|---|---|---|---|
| 10.309 | 1 | **ÓLEO DE SOJA – Tipo 1 - Embalagem com 900ml.**<br>**Definição:** Óleo vegetal de soja, refinado obtido dos grãos da espécie *Glycine max (L) Merril*, tendo sofrido processo tecnológico adequado com dosagem neutralização, clarificação frigorífico ou não desodorização.<br>**Ingredientes:** Óleo de soja e antioxidante. Poderá conter acidulante. **NÃO CONTÉM GLÚTEN.**<br>**Característica de Qualidade:** Índice de Acidez (mg-KOH/g): ≤ 0,20; Ponto de Fumaça (ºC): ≥210; Índice de Peróxidos (mEq/kg): ≤ 2,5; Impurezas insolúveis em éter de petróleo (%): ≤ 0,05; Umidade e material volátil (%): ≤ 0,1; Sabões (mg/kg): ≤ 10,0; Aspecto a 25ºC: Límpido e isento de impurezas, Odor e sabor: característico do produto; Cor: característica do produto.<br>**Validade mínima:** de 6 meses a partir da data de fabricação. A data de entrega não poderá ser superior a 45 dias da data de fabricação.<br>**Embalagem primária:** lata ou recipiente plástico (Garrafa PET), resistente e atóxica. **Peso Líquido:** 900ml do produto. **Devem constar no mínimo as seguintes informações:** Tipo 1; Denominação de venda do produto: "Óleo de soja", Lista de ingredientes, Conteúdo líquido, Identificação da origem: (nome (razão social) do fabricante ou produtor ou fracionador ou titular (proprietário) da marca, endereço, país de origem e município), Data de envaze, Prazo de validade, Identificação do lote (código chave precedido da letra "L" ou data de fabricação, embalagem ou de prazo de validade e Informação Nutricional. Todas as informações contidas na embalagem devem estar dispostas de forma clara e indeléveis e estar de acordo com a Resolução RDC Nº 259, de 20/09/2002 – ANVISA e Resoluções RDC 359 e RDC 360, de 23/12/2003 – ANVISA, Instrução Normativa nº 49/2006 – MAPA, Lei 10.674/03 – ANVISA e Resolução RDC 26, de 02/07/2015 – ANVISA. Deve constar também no rótulo a recomendação: ***"Manter em local seco e longe de fonte de calor"*** ou ***expressão equivalente sobre a conservação do produto***. Para os produtos acondicionados em embalagens transparentes, acrescentar ***"ao abrigo da luz"***, conforme Resolução RDC 270/2005 – ANVISA.<br>**Embalagem secundária:** Reembalado em caixa de papelão reforçado, lacrado com fita adesiva plastificada, resistente ao impacto, ao empilhamento e às condições de estocagem. **Devem constar no mínimo as seguintes informações:** Denominação de venda e Marca comercial do produto, Identificação da origem: (nome (razão social) do fabricante ou produtor ou fracionador ou titular (proprietário) da marca, endereço, país de origem e município), Peso Líquido e Prazo de validade. Todas as informações impressas na embalagem devem estar dispostas de forma clara e indeléveis. | **Unid.** | **762** | **7.620 (1)** | **R$ 3,20** | **R$ 24.384,00** |

**(1)** **Quantidade estimada para consumo nos meses de fevereiro a novembro (meses letivos).**
**(2)** **Preço de Aquisição Unitário é o Preço definido na Planilha de Preços de Aquisição (ANEXO III).**

| CÓDIGO | ITEM | ESPECIFICAÇÃO | UNID | Quant. estimada mensal | Quant. estimada anual | Preço de aquisição unitário (2) (R$) | Valor total (R$) |
|---|---|---|---|---|---|---|---|
| 10.463 | 2 | **MILHO PARA CANJICA - GRUPO: MISTURADA, SUBGRUPO: DESPELICULADA, CLASSE: BRANCA, TIPO 1.**<br>É grão de milho provenientes da espécie *Zea mays, L.* Esse produto após o processo de degerminação deve conter, no mínimo, 80% em peso, de grãos com 50% do tegumento, ou menos e ser constituído de 95% em peso de grãos ou pedaços de grãos brancos, marfim ou palha. **Não contém Glúten.**<br>**Característica Físico-Química:** Umidade: máximo 13%.<br>**Validade mínima:** 6 meses a partir da data de fabricação. Data de entrega não poderá ser superior a 30 dias da data de fabricação.<br>**Embalagem primária:** Sacos de polietileno atóxico, transparente, resistente, lacrado por termosoldagem. **Peso líquido:** 500g. **Devem constar no mínimo** as seguintes informações: Grupo, Subgrupo, Tipo, Denominação de venda do produto, Conteúdo líquido, Identificação da origem: (nome (razão social) do fabricante ou produtor ou fracionador ou empacotador ou titular (proprietário) da marca, endereço, país de origem e município), Prazo de validade, Identificação do lote (código chave precedido da letra "L" ou data de fabricação, embalagem ou de prazo de validade), Informação Nutricional e Instruções de conservação. Todas as informações contidas na embalagem devem estar dispostas de forma clara e indeléveis e estar de acordo com a Resolução RDC Nº 259/02 – ANVISA, Resoluções RDC 359/03 e RDC 360/03 – ANVISA, Portaria nº109/89 – MAPA, Resolução CISA/MA/MS nº 10/84 e Lei 10.674/03 – ANVISA.<br>**Embalagem secundária:** reembalados em fardo de papel multifolhado ou plástico ou em caixas de papelão, reforçados, resistentes ao impacto, ao empilhamento e às condições de estocagem. **Devem constar no mínimo as seguintes informações:** Denominação de venda e Marca comercial do produto, Identificação da origem: (nome (razão social) do fabricante ou produtor ou fracionador ou empacotador ou titular (proprietário) da marca, endereço, país de origem e município), Peso Líquido e Prazo de validade. Todas as informações contidas na embalagem devem estar dispostas de forma clara e indeléveis. | **KG** | **227** | **227 (1)** | **R$ 6,69** | **R$ 1.518,63** |

**(1)** **Quantidade estimada para consumo no mês de junho.**
**(2)** **Preço de Aquisição Unitário é o Preço definido na Planilha de Preços de Aquisição (ANEXO III)**

| CÓDIGO | ITEM | ESPECIFICAÇÃO | UNID | Quant. estimada mensal | Quant. estimada anual | Preço de aquisição unitário (2) (R$) | Valor total (R$) |
|---|---|---|---|---|---|---|---|
| 10.493 | 3 | **CREME DE LEITE OU CREME DE LEITE LEVE, UHT E HOMOGENEIZADO.**<br>**Definição:** É o produto lácteo relativamente rico em gordura retirada do leite e submetido ao tratamento térmico de Ultra Alta Temperatura (UHT) e homogeneizado, mediante procedimento tecnologicamente adequado, que apresenta a forma de uma emulsão de gordura em água.<br>**Ingrediente:** Creme de leite. Poderá conter sólidos lácteos não gordurosos máx. 2% (m/m), ou caseinatos máx. 0,1% (m/m), ou soro lácteo em pó máx. 1,0% (m/m), agentes espessantes e/ou estabilizantes, isoladamente ou em mistura, em quantidade total não superior a 0,5% (m/m) no produto final e sais estabilizantes, isoladamente ou em mistura, em quantidade total não superior a 0,2% (m/m) no produto final, permitidos no ANEXO IV da Portaria nº 146/1996 – MAPA. **NÃO CONTÉM GLÚTEN.**<br>**Características Físico-Químicas:** Acidez % (m/m)g de ácido láctico/100g creme: máx. 0,20%; Matéria gorda % (m/m)g de gordura/100g creme: mín. 10,0% e máx: 49,9%.<br>**Características Organolépticas: Cor:** Branco ou levemente amarelado, **Sabor:** Característico, suave, não rançoso, nem ácido, sem sabores estranhos, **Odor:** Característico, suave, não rançoso, nem ácido, sem odores estranhos.<br>**Características Macroscópicas e Microscópicas:** Ausência de qualquer tipo de impurezas ou elementos estranhos.<br>**Validade mínima:** 6 meses a partir da data da fabricação. Data de entrega não poderá ser superior a 30 dias da data de fabricação.<br>**Embalagem primária:** Caixa Tetra Pak. **Peso líquido:** 200g do produto. **Devem constar no mínimo as seguintes informações:** Denominação de venda do produto, Marca comercial do produto Lista de ingredientes, Conteúdo líquido, Identificação da origem: (nome (razão social) do fabricante ou produtor ou fracionador ou titular (proprietário) da marca, endereço, país de origem e município), CNPJ, Carimbo Oficial da Inspeção Federal, Indicação da expressão: "Registro no Ministério da Agricultura SIF/DIPOA sob nº___/___", Data de Fabricação, Prazo de validade, Identificação do lote (código chave precedido da letra "L" ou data de fabricação, embalagem ou de prazo de validade), Informação Nutricional e Instruções para conservação. Todas as informações contidas na embalagem devem estar dispostas de forma clara e indeléveis e estar de acordo com a Instrução Normativa n° 22/2005 – MAPA, Resoluções RDC 359 e RDC 360, de 23/12/2003 – ANVISA, Resolução CISA/MA/MS nº10, de 31/07/1984, Lei 10.674/03 – ANVISA e Resolução RDC 26, de 02/07/2015 – ANVISA. **Deverão constar no rótulo as denominações:** "UHT" ou "UAT" e "HOMOGENEIZADO" e na parte principal o conteúdo % m/m de matéria gorda, conforme estabelece o ANEXO IV da Portaria nº 146/1996 – MAPA.<br>**Embalagem secundária:** Reembalado em caixa de papelão reforçado, lacrado com fita adesiva plastificada, resistente ao impacto, ao empilhamento e às condições de estocagem. **Devem constar no mínimo as seguintes informações:** Denominação de venda e Marca comercial do produto Identificação da origem: (nome (razão social) do fabricante ou produtor ou fracionador ou titular (proprietário) da marca, endereço, país de origem e município), Peso Líquido e Prazo de validade. Todas as informações contidas na embalagem devem estar dispostas de forma clara e indeléveis. | **KG** | **91,6** | **916 (1)** | **R$ 12,25** | **R$ 11.221,00** |

**(1)** **Quantidade estimada para consumo nos meses de fevereiro a novembro (meses letivos).**
**(2)** **Preço de Aquisição Unitário é o Preço definido na Planilha de Preços de Aquisição (ANEXO III).**

| CÓDIGO | ITEM | ESPECIFICAÇÃO | UNID | Quant. estimada mensal | Quant. estimada anual | Preço de aquisição unitário (2) (R$) | Valor total (R$) |
|---|---|---|---|---|---|---|---|
| 10.581 | 4 | **FEIJÃO GRUPO I: COMUM, CLASSE CORES, TIPO I, SACO COM 01 KG.**<br>Feijão Grupo I: Comum, Classe: Cores, Tipo I, "in natura", é o grão comestível proveniente da espécie Phaseolus vulgaris L., constituído de, no mínimo, 97% de grãos na classe cores, admitindo-se até 10% de outras cultivares da classe cores, que apresentem contraste na cor ou no tamanho. O feijão deverá apresentar são, limpo e seco, sendo permitido o limite máximo de 0,5% de Matérias Estranhas e Impurezas e 0,10% de Insetos Mortos do total de Matérias Estranhas e Impurezas. **Não Contém Glúten.**<br>**Característica Físico-Química:** Umidade máxima: 14%.<br>**Validade mínima:** 4 meses a partir da data da fabricação. Data de entrega não poderá ser superior a 15 dias da data de fabricação.<br>**Embalagem primária:** saco de polietileno atóxico, transparente, resistente, lacrado por termosoldagem, **Peso líquido:** 01kg. **Devem constar no mínimo as seguintes informações:** Grupo, Tipo, Classe, Denominação de venda do produto, Conteúdo líquido, Identificação da origem: (nome (razão social) do fabricante ou produtor ou fracionador ou empacotador ou titular (proprietário) da marca, endereço, país de origem e município), Prazo de validade, Identificação do lote, Informação Nutricional e Instruções para conservação. Todas as informações contidas na embalagem devem estar dispostas de forma clara e indeléveis e estar de acordo com a Resolução RDC Nº 259, de 20/09/2002 – ANVISA, Resoluções RDC 359 e RDC 360, de 23/12/2003 – ANVISA, Instrução Normativa nº 12, de 28/03/2008 – MAPA, Resolução CISA/MA/MS nº10, de 31/07/1984 e Lei 10.674/03 – ANVISA.<br>**Embalagem secundária:** reembalados em fardo de papel multifolhado ou plástico reforçado ou em caixas de papelão reforçado, resistentes ao impacto, ao empilhamento e às condições de estocagem. **Devem constar no mínimo as seguintes informações:** Denominação de venda e Marca comercial do produto, Identificação da origem: (nome (razão social) do fabricante ou produtor ou fracionador ou empacotador ou titular (proprietário) da marca, endereço, país de origem e município), Peso Líquido e Prazo de validade. Todas as informações contidas na embalagem devem estar dispostas de forma clara e indeléveis. | KG | 2.228 | 22.280 (1) | R$ 3,82 | R$ 85.109,60 |

(1) **Quantidade estimada para consumo nos meses de fevereiro a novembro (meses letivos).**

(2) **Preço de Aquisição Unitário é o Preço definido na Planilha de Preços de Aquisição (ANEXO III).**

| CÓDIGO | ITEM | ESPECIFICAÇÃO | UNID | Quant. estimada mensal | Quant. estimada anual | Preço de aquisição unitário (2) (R$) | Valor total (R$) |
|---|---|---|---|---|---|---|---|
| 10.860 | 5 | **CEREAL EM BARRA COM MORANGO E COBERTURA DE CHOCOLATE – Embalagem Individual: 20g a 25g**<br>**Ingredientes:** Flocos de aveia e/ou de arroz e/ou de cevada e/ou de trigo e/ou de milho e/ou de quinoa e/ou outra fonte de cereal, Glucose de milho, Açúcar, Cobertura sabor chocolate, Morango, Óleo vegetal e/ou gordura vegetal, Lecitina de soja, Aromatizante(s) e outros ingredientes que não descaracterizem o produto e permitidos na legislação vigente. **CONTÉM GLÚTEN. ISENTO DE GORDURA VEGETAL HIDROGENADA.**<br>**Características Físico-Químicas:** Valor energético: 80 a 100 kcal e Gordura *trans* (máximo): 0,2g em 1 unidade do produto, conforme Resolução RDC nº 359/2003 – ANVISA e Resolução RDC nº 360/2003 – ANVISA.<br>**Características Organolépticas: Aparência:** Barra compacta de cereal; **Sabor:** próprio; **Odor:** próprio; **Cor:** característica.<br>**Validade mínima:** 12 meses a partir da data da fabricação. Data de entrega não poderá ser superior a 60 dias da data de fabricação.<br>**Embalagem primária Individual:** material flexível, constituído de laminado PET (poliéster) metalizado/PEBD (polietileno de baixa densidade) ou laminado PET (poliéster) metalizado/PEBDL (polietileno de baixa densidade linear) ou laminado PET / BOPP (polipropileno biorientado) metalizado ou laminado BOPP / BOPP metalizado, resistente, termossoldada ou vedada hermeticamente. **Peso líquido individual:** 20g a 25g do produto. **Devem constar no mínimo as seguintes informações:** Denominação de venda do produto, Lista de ingredientes, Conteúdo líquido, Identificação da origem: (nome (razão social) do fabricante ou produtor ou fracionador ou titular (proprietário) da marca, endereço, país de origem e município), Prazo de validade, Identificação do lote (código chave precedido da letra "L" ou data de fabricação, embalagem ou de prazo de validade), Informação Nutricional e Instruções para conservação. Todas as informações contidas na embalagem devem estar dispostas de forma clara e indeléveis e estar de acordo com a Resolução RDC Nº 259, de 20/09/2002 – ANVISA, Resoluções RDC 359 e RDC 360, de 23/12/2003 – ANVISA, Resolução CISA/MA/MS nº10, de 31/07/1984, Lei 10.674/03 – ANVISA e Resolução RDC 26, de 02/07/2015 – ANVISA.<br>**Embalagem secundária:** Reembalados em Display de papel cartão envernizado ou Caixeta de cartão duplex. **Devem constar no mínimo as seguintes informações:** Denominação de venda do produto, Lista de ingredientes, Conteúdo líquido, Identificação da origem: (nome (razão social) do fabricante ou produtor ou fracionador ou titular (proprietário) da marca, endereço, país de origem e município), Prazo de validade, Identificação do lote (código chave precedido da letra "L" ou data de fabricação, embalagem ou de prazo de validade), Informação Nutricional e Instruções para conservação. Todas as informações contidas na embalagem devem estar dispostas de forma clara e indeléveis e estar de acordo com a Resolução RDC Nº 259, de 20/09/2002 – ANVISA, Resoluções RDC 359 e RDC 360, de 23/12/2003 – ANVISA, Resolução CISA/MA/MS nº10, de 31/07/1984, Lei 10.674/03 – ANVISA e Resolução RDC 26, de 02/07/2015 – ANVISA.<br>**Embalagem Terciária:** Reembalado em caixa de papelão reforçado, lacrado com fita adesiva plastificada, resistente ao impacto, ao empilhamento e às condições de estocagem. **Devem constar no mínimo as seguintes informações:** Denominação de venda e Marca comercial do produto Identificação da origem: (nome (razão social) do fabricante ou produtor ou fracionador ou titular (proprietário) da marca, endereço, país de origem e município), Peso Líquido e Prazo de validade. Todas as informações contidas na embalagem devem estar dispostas de forma clara e indeléveis. | UN | 9.832 | 29.496 (1) | R$ 1,32 | R$ 38.934,72 |

(1) **Quantidade estimada para consumo nos meses de março, maio e agosto.**

(2) **Preço de Aquisição Unitário é o Preço definido na Planilha de Preços de Aquisição (ANEXO III).**

| CÓDIGO | ITEM | ESPECIFICAÇÃO | UNID | Quant. estimada mensal | Quant. estimada anual | Preço de aquisição unitário (2) (R$) | Valor total (R$) |
|---|---|---|---|---|---|---|---|
| 18.332 | 6 | **FEIJÃO PRETO – GRUPO I: COMUM, CLASSE PRETO, TIPO I, SACO COM 01 KG.**<br>Feijão Grupo I: Comum, Classe: Preto, Tipo I, "in natura", é o grão comestível proveniente da espécie Phaseolus vulgaris L., constituído de, no mínimo, 97% de grãos de coloração preta. O feijão deverá apresentar são, limpo e seco, sendo permitido o limite máximo de 0,5% de Matérias Estranhas e Impurezas e 0,10% de Insetos Mortos do total de Matérias Estranhas e Impurezas. **Não Contém Glúten.**<br>**Característica Físico-Química:** Umidade máxima: 14%.<br>**Validade mínima:** 4 meses a partir da data da fabricação. Data de entrega não poderá ser superior a 15 dias da data de fabricação.<br>**Embalagem primária:** saco de polietileno atóxico, transparente, resistente, lacrado por termosoldagem, **Peso líquido:** 01kg. **Devem constar no mínimo as seguintes informações:** Grupo, Tipo, Classe, Denominação de venda do produto, Conteúdo líquido, Identificação da origem: (nome (razão social) do fabricante ou produtor ou fracionador ou empacotador ou titular (proprietário) da marca, endereço, país de origem e município), Prazo de validade, Identificação do lote, Informação Nutricional e Instruções para conservação. Todas as informações contidas na embalagem devem estar dispostas de forma clara e indeléveis e estar de acordo com a Resolução RDC Nº 259, de 20/09/2002 – ANVISA, Resoluções RDC 359 e RDC 360, de 23/12/2003 – ANVISA, Instrução Normativa nº 12, de 28/03/2008 – MAPA, Resolução CISA/MA/MS nº10, de 31/07/1984 e Lei 10.674/03 – ANVISA.<br>**Embalagem secundária:** reembalados em fardo de papel multifolhado ou plástico reforçado ou em caixas de papelão reforçado, resistentes ao impacto, ao empilhamento e às condições de estocagem. **Devem constar no mínimo as seguintes informações:** Denominação de venda e Marca comercial do produto, Identificação da origem: (nome (razão social) do fabricante ou produtor ou fracionador ou empacotador ou titular (proprietário) da marca, endereço, país de origem e município), Peso Líquido e Prazo de validade. Todas as informações contidas na embalagem devem estar dispostas de forma clara e indeléveis. | KG | 604 | 6.040 (1) | R$ 4,26 | R$ 25.730,40 |

(1) **Quantidade estimada para consumo nos meses de fevereiro a novembro (meses letivos).**

(2) **Preço de Aquisição Unitário é o Preço definido na Planilha de Preços de Aquisição (ANEXO III).**

| CÓDIGO | ITEM | ESPECIFICAÇÃO | UNID | Quant. estimada mensal | Quant. estimada anual | Preço de aquisição unitário (2) (R$) | Valor total (R$) |
|---|---|---|---|---|---|---|---|
| **30.793** | **7** | **BEBIDA LÁCTEA UHT SABOR CHOCOLATE – Embalagem Tetra Pak – 200ml.**<br>É o produto lácteo resultante da mistura do leite (in natura, pasteurizado, esterilizado, UHT, reconstituído, concentrado, em pó, integral, semidesnatado ou parcialmente desnatado e desnatado) e soro de leite (líquido, concentrado e em pó) adicionado de produto(s) ou substância(s) alimentícia(s), submetido, durante 2 a 4 segundos, a uma temperatura entre 130ºC a 150ºC, mediante um processo térmico de fluxo contínuo, imediatamente resfriado a uma temperatura inferior a 32ºC e envasado sob condições assépticas em embalagens estéreis e hermeticamente fechadas. A base láctea deve representar pelo menos 51% massa/massa (m/m) do total de ingredientes do produto, conforme estabelece a Instrução Normativa nº16, de 23/08/2005 - MAPA.<br>**Ingredientes:** Leite, Soro de leite, Açúcar, Cacau, podendo conter ingredientes opcionais lácteos e não lácteos e aditivos permitidos em legislação vigente desde que não descaracterize o produto. **ISENTO DE GORDURA VEGETAL. NÃO CONTÉM GLÚTEN.**<br>**Características Físico-Químicas:** Proteína de origem láctea (g/100g): mínimo 1g, Gordura *trans* (máx.): 0,2g em 200ml do produto, conforme Resolução RDC nº 359, de 23/12/2003 - ANVISA e Resolução RDC nº 360, de 23/12/2003 – ANVISA.<br>**Características Sensoriais:** Consistência: Líquida, própria; Cor: Marrom; Odor: chocolate; Sabor: Chocolate; ausência de odor e sabor estranho ao produto.<br>**Validade mínima:** 6 meses a partir da data de fabricação que não poderá ser superior a 30 dias da data de entrega.<br>**Embalagem primária:** Cartonada Tetra Brik (Tetra Pak), atóxico e resistente. **Peso líquido:** 200ml. **Devem constar no mínimo as seguintes informações:** Denominação de venda do produto, Marca comercial do produto, Lista de ingredientes, Conteúdo líquido, Identificação da origem: (Nome/Razão social) do fabricante ou produtor ou fracionador ou titular (proprietário) da marca, Endereço completo, País de origem e Município, CNPJ, Carimbo Oficial da Inspeção Federal, a expressão: "Registro no Ministério da Agricultura SISP ou SIF/DIPOA sob nº___/____", Data de Fabricação, Prazo de validade, Identificação do lote (código chave precedido da letra "L" ou data de fabricação, embalagem ou de prazo de validade), Informação Nutricional e Instruções para conservação. Todas as informações contidas na embalagem devem estar dispostas de forma clara e indeléveis e estar de acordo com a Instrução Normativa n° 22/2005 - MAPA e Resoluções RDC 359 e RDC 360, de 23/12/2003 – ANVISA, Resolução CISA/MA/MS nº10, de 31/07/1984, Lei 10.674/03 – ANVISA e Resolução RDC 26, de 02/07/2015 – ANVISA. **Devem constar também as expressões: *"CONTÉM SORO DE LEITE"*** e ***"BEBIDA LÁCTEA NÃO É IOGURTE* ou *ESTE PRODUTO NÃO É IOGURTE"***, conforme a Instrução Normativa nº 16, de 23/08/2005 – MAPA.<br>**As embalagens primárias deverão conter canudos embalados individualmente acondicionados em saco plástico transparente e fechados.**<br>**Embalagem secundária:** Reembalados em caixas de papelão reforçado, lacrado com fita adesiva plastificada, todos resistentes ao impacto, ao empilhamento e às condições de estocagem. **Devem constar no mínimo as seguintes informações:** Denominação de venda e Marca comercial do produto, Carimbo Oficial da Inspeção Federal, Identificação da origem: (Nome (Razão social) do fabricante ou produtor ou fracionador ou titular (proprietário) da marca, Endereço completo, País de origem e Município), CNPJ, Peso Líquido e Prazo de validade. Todas as informações contidas na embalagem devem estar dispostas de forma clara e indeléveis. | **UN.** | **12.100** | **60.500 (1)** | **R$ 1,51** | **R$ 91.355,00** |

**(1)** **Quantidade estimada para consumo nos meses de março, abril, maio, junho e agosto (meses letivos).**

**(2)** **Preço de Aquisição Unitário é o Preço definido na Planilha de Preços de Aquisição (ANEXO III).**

| CÓDIGO | ITEM | ESPECIFICAÇÃO | UNID | Quant. estimada mensal | Quant. estimada anual | Preço de aquisição unitário (2) (R$) | Valor total (R$) |
|---|---|---|---|---|---|---|---|
| **48.660** | **8** | **ARROZ BENEFICIADO, POLIDO - LONGO FINO, TIPO 1 - pacote com 05 kg.**<br>Grãos de arroz "in natura" provenientes das espécies Oryza Sativa, beneficiados, polidos, Tipo1, coloração clara e uniforme. **Não contém Glúten.** Deverá conter no mínimo 80% do peso dos grãos inteiros, medindo 6,00mm ou mais no comprimento; a espessura menor ou igual a 1,90mm e a relação comprimento/largura maior ou igual a 2,75, após o polimento dos grãos.<br>**Característica Físico-Química: Umidade (máxima):** 14%.<br>O produto será rejeitado caso não atenda a especificação e esteja em mau estado de conservação, aspecto generalizado de mofo ou fermentação, odor estranho e contenha substâncias nocivas à saúde.<br>**Validade mínima:** 06 meses a partir da data de fabricação que não poderá ser superior a 30 dias da data de entrega.<br>**Embalagem primária:** saco plástico polietileno transparente, resistente, incolor e atóxico, lacrado por termosoldagem. **Peso Líquido:** 5kg. **Devem constar no mínimo as seguintes informações:** subgrupo, classe, tipo, Denominação de venda do produto, Conteúdo líquido, Identificação da origem: (nome (razão social) do fabricante ou produtor ou fracionador ou empacotador ou titular (proprietário) da marca, endereço, país de origem e município), Prazo de validade, Identificação do lote (código chave precedido da letra "L" ou data de fabricação, embalagem ou de prazo de validade), Informação Nutricional e Instruções de conservação. Todas as informações contidas na embalagem devem estar dispostas de forma clara e indeléveis e estar de acordo com a Resolução RDC Nº 259, de 20/09/2002 – ANVISA, Resoluções RDC 359 e RDC 360, de 23/12/2003 – ANVISA, Instrução Normativa nº 6, de 16/02/2009 – MAPA, Resolução CISA/MA/MS nº10, de 31/07/1984 e Lei 10.674/03 – ANVISA.<br>**Embalagem secundária:** reembalados em fardo de papel multifolhado ou plástico reforçado ou em caixas de papelão reforçado, resistentes ao impacto, ao empilhamento e às condições de estocagem. **Devem constar no mínimo as seguintes informações:** Denominação de venda e Marca comercial do produto, Identificação da origem: (nome (razão social) do fabricante ou produtor ou fracionador ou empacotador ou titular (proprietário) da marca, endereço, país de origem e município), Peso Líquido e Prazo de validade. Todas as informações contidas na embalagem devem estar dispostas de forma clara e indeléveis. | **KG** | **5.239** | **52.390 (1)** | **R$ 2,46** | **R$ 128.879,40** |

**(1)** **Quantidade estimada para consumo nos meses de fevereiro a novembro (meses letivos).**

**(2)** **Preço de Aquisição Unitário é o Preço definido na Planilha de Preços de Aquisição (ANEXO III).**

| CÓDIGO | ITEM | ESPECIFICAÇÃO | UNID | Quant. estimada mensal | Quant. Estimada anual | Preço de aquisição unitário (2) (R$) | Valor total (R$) |
|---|---|---|---|---|---|---|---|
| **58.865** | **9** | **LEITE EM PÓ INTEGRAL INSTANTÂNEO.**<br>**Ingredientes básicos:** leite em pó integral. Contém estabilizante lecitina de soja: máx.: 5g/kg. **NÃO CONTÉM GLÚTEN.**<br>**Características Físico - Químicas:** Proteínas Mínimo: 25%; Lipídios maior ou igual a 26%**,** Lactose Mínimo: 37%, Caseína Mínimo: 20%, Umidade máxima: 3,5%, Índice de Solubilidade (ml) máximo: 1,0; Acidez titulável: (ml NaoH 0,1 N/10g de sólidos não gordurosos): Máximo 18,0; Partículas queimadas: máximo Disco B; Umectabilidade máximo (s): 60; Dispersabilidade (%m/m): 85; Soro de Leite (pesquisa por HPLC): índice de CMP máximo: 30mg/litro, conforme Instrução Normativa nº69, de 13/12/2006 - MAPA, Teste qualitativo para Amido: ausência, Sacarose: Ausência.<br>**Validade mínima:** 12 meses, a partir da data de fabricação. Data de entrega não poderá ser superior a 60 dias da data de fabricação.<br>**Embalagem primária:** lata ou pacote de plástico metalizado ou filme aluminizado, hermeticamente fechado por termossoldagem na vertical e horizontal, atóxico. **Peso Líquido:** 400g a 1000g do produto. **Devem constar no mínimo as seguintes informações:** Denominação de venda do produto, Marca comercial do produto, Lista de ingredientes, Conteúdo líquido, Identificação da origem: (nome/razão social) do fabricante ou produtor ou fracionador ou titular (proprietário) da marca, endereço completo, país de origem e município, CNPJ, Carimbo Oficial da Inspeção Federal, Indicação da expressão: "Registro no Ministério da Agricultura SISP ou SIF/DIPOA sob nº___/___", Data de Fabricação, Prazo de validade, Identificação do lote (código chave precedido da letra "L" ou data de fabricação, embalagem ou de prazo de validade), Informação Nutricional e Instruções para conservação. Todas as informações contidas na embalagem devem estar dispostas de forma clara e indeléveis e estar de acordo com a Instrução Normativa n° 22/2005 - MAPA e Resoluções RDC 359 e RDC 360, de 23/12/2003 – ANVISA, Resolução CISA/MA/MS nº10, de 31/07/1984, Lei 10.674/03 – ANVISA e Resolução RDC 26, de 02/07/2015 – ANVISA.<br>**Embalagem secundária:** Reembalados em sacos de papel ou fardos de papelão ou em caixas de papelão reforçado, lacrado com fita adesiva plastificada, todos resistentes ao impacto, ao empilhamento e às condições de estocagem. **Devem constar no mínimo as seguintes informações:** Denominação de venda e Marca comercial do produto, Identificação da origem: (nome/razão social) do fabricante ou produtor ou fracionador ou titular (proprietário) da marca, endereço completo, país de origem e município. Peso Líquido e Prazo de validade. Todas as informações impressas na embalagem devem estar dispostas de forma clara e indeléveis. | **KG** | **3.264** | **32.640 (1)** | **R$ 22,39** | **R$ 730.809,60** |

**(1)** **Quantidade estimada para consumo nos meses de fevereiro a novembro (meses letivos).**

**(2)** **Preço de Aquisição Unitário é o Preço definido na Planilha de Preços de Aquisição (ANEXO III).**

| CÓDIGO | ITEM | ESPECIFICAÇÃO | UNID | Quant. estimada mensal | Quant. estimada anual | Preço de aquisição unitário (2) (R$) | Valor total (R$) |
|---|---|---|---|---|---|---|---|
| 76.512 | 10 | **SUCO DE UVA INTEGRAL OU SUCO DE UVA TINTO INTEGRAL**<br>**Ingredientes:** Suco de uva integral ou Suco de uva tinto integral ou Suco de uva natural ou Suco de uva ou Uva. Sem adição de açúcares e sem adição de água. Poderá conter acidulante(s) permitido na legislação vigente e que não descaracterize o produto**. Não contém Glúten.** Produto não fermentado e não alcoólico. O produto deve atender a Lei nº 7.678, de 08/11/1988, o Decreto nº 8.198, de 20/02/14 e a Instrução Normativa nº 14, de 08/02/2018 – MAPA, com suas respectivas alterações e as demais normas e legislações sanitárias.<br>**Rendimento:** com diluição máxima de 1:2 ou sem diluição.<br>**Características Físico-Quimícas:** Sólidos solúveis em ºBrix, a 20ºC mín.:14,0; Sólidos insolúveis %v/v máx.: 5,0; Sorbitol, g/L: máx.: 0,2; Acidez total mEq/L (pH 8,2) mín.: 55; Acidez volátil mEq/L máx.: 10; Álcool etílico , % v/v a 20º C: máx.: <0,5; Florizina: ausência; Corante artificial: ausência; Edulcorante: ausência.<br>**Características organolépticas:** Cor: vinho; Sabor: próprio; Aroma: próprio.<br>**Validade mínima:** 1 ano, a partir da data de fabricação. Data de entrega não poderá ser superior a 60 dias da data de fabricação.<br>**EMBALAGEM PRIMÁRIA:** Garrafa plástica ou vidro ou Caixa Tetra Pak ou Bag in Box. **Peso Líquido:** 500ml a 3 litros. **Devem constar no mínimo as seguintes informações:** Denominação de venda do produto, Lista de ingredientes, Conteúdo líquido, Identificação da origem: (nome/razão social) do fabricante ou produtor ou fracionador ou titular (proprietário) da marca, endereço, país de origem e município, Prazo de validade, Identificação do lote (código chave precedido da letra "L" ou data de fabricação, embalagem ou de prazo de validade), Número de Registro no Ministério da Agricultura, Informação Nutricional e Instruções para conservação. Todas as informações contidas na embalagem devem estar dispostas de forma clara e indeléveis e estar de acordo com a Resolução RDC Nº 259, de 20/09/2002 – ANVISA, Resoluções RDC 359 e RDC 360, de 23/12/2003 – ANVISA, Resolução CISA/MA/MS nº10, de 31/07/1984 e Lei 10.674/03 – ANVISA.<br>**Embalagem secundária:** Reembalados em caixas de papelão reforçado, lacrado com fita adesiva plastificada, todos resistentes ao impacto, ao empilhamento e às condições de estocagem. **Devem constar no mínimo as seguintes informações:** Denominação de venda e Marca comercial do produto, Identificação da origem: (nome/razão social) do fabricante ou produtor ou fracionador ou titular (proprietário) da marca, endereço, país de origem e município, Peso Líquido e Prazo de validade. Todas as informações contidas na embalagem devem estar dispostas de forma clara e indeléveis. | L | 3.778 | 37.780 (1) | R$ 8,42 | R$ 318.107,60 |

**(1) Quantidade estimada para consumo nos meses de fevereiro a novembro (meses letivos).**

**(2) Preço de Aquisição Unitário é o Preço definido na Planilha de Preços de Aquisição (ANEXO III).**

| | |
|---|---|
| **VALOR TOTAL FINAL:** | **R$ 1.456.049,95** |

**E-mail para Nota Fiscal Eletrônica (NF-e):** erica.rodrigues@sjc.sp.gov.br

ANEXO IA
CONDIÇÕES GERAIS PARA FORNECIMENTO
No Projeto de Venda deverá constar SOMENTE UMA MARCA do item ofertado.
PRAZO DE ENTREGA: em até 10 (dez) dias após o recebimento de cada AF (Autorização de Fornecimento).

1. OBSERVAÇÕES ESPECÍFICAS PARA TODOS OS ITENS:

1.1.Reposição do produto nos seguintes casos: alteração do mesmo (cor, odor, constatação de mofo e/ou caruncho) no momento da entrega e antes do vencimento do prazo de validade, embalagem danificada, peso e/ou tipo de embalagem e/ou rotulagem estiverem em desacordo com a proposta e/ou amostra aprovada.

2. PARA O ÓLEO DE SOJA, MILHO DE CANJICA, FEIJÃO, FEIJÃO PRETO E ARROZ SEGUE:

A Prefeitura do Município de São José dos Campos reserva-se o direito de solicitar a um Laboratório e/ou Órgão (Entidade) de Classificação Credenciado, de sua escolha, a análise de classificação de cada lote do produto entregue, em caso de surgimento de problemas com relação à classificação do produto, umidade, a rotulagem e outras que possam interferir na qualidade do produto. As despesas correrão por conta da Cooperativa / Associação contratada.
Os critérios para elaboração do Laudo de Classificação descrito acima, devem seguir os seguintes procedimentos
2.1.Será comunicado à Cooperativa / Associação contratada o envio de uma ou mais amostra do produto a um Laboratório e/ou Órgão (Entidade) de Classificação Credenciado escolhido pela Prefeitura;
2.2.O Laboratório e/ou Órgão (Entidade) de Classificação Credenciado virá até ao Almoxarifado da Secretaria requisitante para retirar a(s) amostra(s) do produto, podendo haver acompanhamento de representante da Cooperativa / Associação contratada, conforme o Art. 19 do Decreto nº 6268, de 22/11/2007 e suas respectivas alterações e demais legislações vigentes.
2.3.A Prefeitura, através da Coordenadoria de Merenda Escolar (CME), solicitará ao Laboratório e/ou Órgão (Entidade) de Classificação Credenciado um orçamento com o custo da(s) análise(s) de classificação, em nome da Cooperativa / Associação contratada, que será enviado diretamente à empresa contratada.
2.4.Concluída a análise, o Laboratório e/ou Órgão (Entidade) de Classificação Credenciado informará à Cooperativa / Associação contratada, para que a mesma providencie o pagamento.
2.5.A Cooperativa / Associação contratada, assim que for informada da conclusão do laudo, deverá comunicar por Ofício à Prefeitura, através da Coordenadoria de Merenda Escolar, em até 24h (vinte quatro horas) após a comunicação do Laboratório e/ou Órgão (Entidade) de Classificação Credenciado.
2.6.A Coordenadoria de Merenda Escolar deverá retirar o Laudo em até 72 horas (setenta e duas horas) após a comunicação oficial pela Cooperativa / Associação contratada, podendo haver acompanhamento de representante da Cooperativa / Associação.
2.7.Em caso dos resultados das análises indicarem um produto fora das especificações do Edital e contraditórios aos padrões legais vigentes, caberá a análise técnica do Setor Jurídico da PMSJC e da Coordenadoria de Merenda Escolar, que considerando a gravidade da ocorrência, decidirão pela substituição do produto em prazo a ser convencionado entre as partes bem como a aplicação das sanções administrativas, nos termos do Edital da Chamada Pública.

3. PARA TODOS OS ITENS:

A Prefeitura do Município de São José dos Campos reserva-se o direito de enviar a um Laboratório de sua escolha, uma amostra de cada lote do produto entregue, para que seja realizado um Laudo Bromatológico de Orientação com as análises físico-química(s), microbiológica(s), macroscópica(s), microscópica(s), histológica(s), toxicológica(s), organolépticas, vitaminas e minerais e outras análises consideradas necessárias, em caso de surgimento de problemas com relação à rotulagem, ingredientes, rendimento do produto, características: físico-químicas, microbiológicas, macroscópicas, microscópicas, histológicas, toxicológicas, sensoriais e outras que possam interferir na qualidade do produto. As despesas correrão por conta da Cooperativa / Associação contratada.
Os critérios para elaboração do Laudo descrito acima, devem seguir os seguintes procedimentos:
3.1. Será comunicado à Cooperativa / Associação contratada o envio de uma ou mais amostras do produto a um Laboratório escolhido pela Prefeitura;
3.2. O envio ao laboratório será realizado pela Prefeitura, através da Coordenadoria de Merenda Escolar em nome da Cooperativa / Associação contratada, podendo haver acompanhamento de representante da mesma.
3.3. Será solicitado ao laboratório um orçamento com o custo da(s) análise(s), que será enviado diretamente à Cooperativa / Associação contratada.
3.4. Concluída a análise, o laboratório informará à Cooperativa / Associação contratada, para que a mesma providencie o pagamento.
3.5. A Cooperativa / Associação contratada, assim que for informada da conclusão do laudo, deverá comunicar por Ofício à Prefeitura, através da Coordenadoria de Merenda Escolar, em até 24h (vinte quatro horas) após a comunicação do laboratório.
3.6. A Coordenadoria de Merenda Escolar deverá retirar o Laudo em até 72horas (setenta e duas horas) após a comunicação oficial pela Cooperativa / Associação, podendo haver acompanhamento de representante da Cooperativa / Associação contratada.
3.7. Em caso dos resultados das análises indicarem um produto fora das especificações do Edital e contraditórios aos padrões legais vigentes, caberá a análise técnica do Setor Jurídico da PMSJC e da Coordenadoria de Merenda Escolar, que considerando a gravidade da ocorrência, decidirão pela substituição do produto em prazo a ser convencionado entre as partes bem como a aplicação das sanções administrativas, nos termos do Edital da Chamada Pública.

4. NO ATO DA ENTREGA DO MILHO DE CANJICA, FEIJÃO, FEIJÃO PRETO E ARROZ:

4.1.No ato da entrega do milho de canjica o mesmo deverá vir acompanhado do Certificado de Classificação emitido por Laboratório e/ou Órgão (Entidade) de Classificação Credenciada referente ao Lote entregue, conforme Art.3º e Art.19º do Decreto nº 6268/2007 e Ofício Circular 126/2013 CGQV/DIPOV – MAPA e suas respectivas alterações e demais legislações vigentes.
4.2.No ato da entrega do feijão e feijão preto o mesmo deverá vir acompanhado do Certificado de Classificação emitido por Laboratório e/ou Órgão (Entidade) de Classificação Credenciada referente ao Lote entregue, conforme Art.3º e Art.19º do Decreto nº 6268/2007, Art.16º §1º da Instrução Normativa 12/2008 – MAPA e Ofício Circular 126/2013 CGQV/DIPOV – MAPA e suas respectivas alterações e demais legislações vigentes.
4.3.No ato da entrega do arroz o mesmo deverá vir acompanhado do Certificado de Classificação emitido por Laboratório e/ou Órgão (Entidade) de Classificação Credenciada referente ao Lote entregue, conforme Art.3º e Art.19º do Decreto nº 6268/2007, Art.44º Inciso I da Instrução Normativa 06/2009 – MAPA e Ofício Circular 126/2013 CGQV/DIPOV – MAPA e suas respectivas alterações e demais legislações vigentes.

5. CONTROLE DE QUALIDADE:

5.1.Os lotes de alimentos somente poderão ser distribuídos após a entrega do TERMO DE RECEBIMENTO DA AGRICULTURA FAMILIAR (ANEXO VIII) atestando a qualidade do produto (os quais devem estar de acordo com as especificações técnicas do ANEXO I do Edital), assinado pelo Responsável Cooperativa / Associação e o Representante da Entidade Executora, comprovando que o produto está em plenas condições para o consumo.
5.2.Caso não corresponda às exigências especificadas no ANEXO I, o produto será devolvido, devendo a Cooperativa / Associação contratada a substituir o produto no local de entrega, no prazo máximo de 1 (um) dia útil, após notificação da CME, independente da aplicação das penalidades previstas.

6. INFORMAÇÕES TÉCNICAS DE TODOS OS ITENS:

6.1.Os produtos deverão estar de acordo com a NTA Decreto Estadual nº 12.486 de 20/10/1978 - Código Sanitário do Estado de São Paulo, com suas respectivas alterações e as demais legislações vigentes.
6.2.Os produtos deverão atender na íntegra a Lei 8.078, de 11/09/1990 - Código de Defesa do Consumidor, com suas respectivas alterações e demais legislações vigentes.

6.3.Os produtos deverão estar de acordo com a Resolução RDC Nº 359, de 23/12/2003 - ANVISA - Regulamento Técnico de porções de alimentos embalados para fins de rotulagem nutricional e suas respectivas alterações e demais legislações vigentes.
6.4.Os produtos deverão estar de acordo com a Resolução RDC Nº 360, de 23/12/2003 - ANVISA - Regulamento Técnico sobre rotulagem nutricional de alimentos embalados e suas respectivas alterações e demais legislações vigentes.
6.5.Os produtos deverão estar de acordo com a Resolução RDC Nº 259, de 20/09/2002 - ANVISA - Regulamento Técnico para rotulagem de alimentos embalados e suas respectivas alterações e demais legislações vigentes.
6.6.Os produtos deverão estar de acordo com a Instrução Normativa nº 22, de 24/11/2005 - MAPA - Regulamento Técnico para Rotulagem de Produto de Origem Animal embalado e suas respectivas alterações e demais legislações vigentes.
6.7.Os produtos deverão estar de acordo com a Resolução RDC Nº 26, de 02/07/2015 - ANVISA – Requisitos para rotulagem obrigatória dos principais alimentos que causam alergias alimentares e suas respectivas alterações e demais legislações vigentes.
6.8.Os produtos deverão estar de acordo com a Resolução CISA/MA/MS nº 10, de 31/07/1984 – Instruções para conservação nas fases de transporte, comercialização e consumo dos alimentos perecíveis, industrializados ou beneficiados, acondicionados em embalagens e suas respectivas alterações e demais legislações vigentes.
6.9.Os produtos deverão estar de acordo com a Resolução RDC Nº 344, de 13/12/2002 - ANVISA - Regulamento Técnico para Fortificação das Farinhas de Trigo e das Farinhas de Milho com Ferro e Ácido Fólico e suas respectivas alterações e demais legislações vigentes.
6.10.Os produtos deverão estar de acordo com a Portaria Nº 31, de 13/01/1998 - ANVISA - Regulamento Técnico para fixação de identidade e qualidade de alimentos adicionados de nutrientes essenciais e suas respectivas alterações e demais legislações vigentes.
6.11. Os produtos deverão estar de acordo com a Resolução RDC Nº 269, de 22/09/2005 - ANVISA - Regulamento Técnico sobre ingestão diária recomendada (IDR) para proteína, vitaminas e minerais e suas respectivas alterações e demais legislações vigentes.
6.12. Os produtos deverão estar de acordo com a Resolução RDC Nº 54, de 12/11/2012 - ANVISA - Regulamento Técnico sobre informação Nutricional Complementar e suas respectivas alterações e demais legislações vigentes.
6.13. Os produtos deverão estar de acordo com a Resolução RDC Nº 14, de 28/03/2014 – ANVISA – Regulamento Técnico que estabelece os requisitos mínimos para avaliação de matérias estranhas macroscópicas e microscópicas em alimentos e bebidas e seus limites de tolerância e, suas respectivas alterações e demais legislações vigentes.
6.14. Os produtos deverão estar de acordo com a Resolução RDC Nº 12, de 02/01/2001 - ANVISA - Regulamento Técnico sobre Padrões microbiológicos para alimentos e suas respectivas alterações e demais legislações vigentes.
6.15. Os produtos deverão estar de acordo com a Lei Nº 10.674, de 16/05/03 – ANVISA – Obriga a que os produtos alimentícios comercializados informem sobre a presença de glúten, como medida preventiva e de controle da doença celíaca e, suas respectivas alterações e demais legislações vigentes.
6.16. Os produtos deverão estar de acordo com a Portaria nº 540 - SVS/MS, de 27/12/1997 - ANVISA - Regulamento Técnico: Aditivos Alimentares - definições, classificação e emprego e, suas respectivas alterações e demais legislações vigentes.
6.17. Os produtos deverão estar de acordo com a Resolução RDC Nº 02, de 15/01/2007 – ANVISA – Regulamento Técnico sobre Aditivos Aromatizantes e, suas respectivas alterações e demais legislações vigentes.
6.18. No item Óleo de soja, este deverá estar de acordo a Instrução Normativa nº 49, de 22/12/2006 – MAPA – Regulamento Técnico de Identidade e Qualidade dos Óleos Vegetais Refinados e a Resolução RDC Nº 270, de 22/09/2005 - ANVISA, ambas com suas respectivas alterações e demais legislações vigentes.
6.19. No item Milho para canjica, Grupo misturada, Subgrupo despeliculada, Classe Branca, Tipo 1, este deverá estar de acordo com a Portaria nº 109, de 24/02/1989 – MAPA e com o Decreto nº 6268, de 22/11/2007 – Regulamenta a Lei nº 9972, de 25/05/2000, que institui a classificação dos produtos vegetais, seus subprodutos e resíduos de valor econômico e dá outras providências, ambas com suas respectivas alterações e demais legislações vigentes.
6.20.No item Creme de leite UHT Homogeneizado, este deverá estar de acordo com a Portaria nº 146, de 07/03/1996 – MAPA – ANEXO IV – Regulamento Técnico de Identidade e Qualidade de creme de leite, com suas respectivas alterações e e demais legislações vigentes.
6.21. No item Feijão Grupo I: Comum, Classe Cores, Tipo I, este deverá estar de acordo com a Instrução Normativa nº 12, de 28/03/2008 – MAPA – Regulamento Técnico do Feijão e com o Decreto nº 6268, de 22/11/2007 – Regulamenta a Lei nº 9972, de 25/05/2000, que institui a classificação dos produtos vegetais, seus subprodutos e resíduos de valor econômico e dá outras providências, ambas com suas respectivas alterações e as demais legislações vigentes.
6.22. No item Cereal em barra com Morango e cobertura de chocolate, este deverá estar de acordo com a Resolução RDC nº 263, de 22/09/2005 – ANVISA, com suas respectivas alterações e demais legislações vigentes.
6.23. No item Feijão Preto Grupo I: Comum, Classe Preto, Tipo I, este deverá estar de acordo com a Instrução Normativa nº 12, de 28/03/2008 – MAPA – Regulamento Técnico do Feijão e com o Decreto nº 6268, de 22/11/2007 – Regulamenta a Lei nº 9972, de 25/05/2000, que institui a classificação dos produtos vegetais, seus subprodutos e resíduos de valor econômico e dá outras providências, ambas com suas respectivas alterações e demais legislações vigentes.
6.24. No item Bebida Láctea UHT sabor chocolate, este deverá estar de acordo com a Instrução Normativa nº16, de 23/08/2005 – MAPA, com suas respectivas alterações e demais legislações vigentes.
6.25. No item Arroz Beneficiado, Polido - Longo Fino, Tipo I, este deverá estar de acordo com a Instrução Normativa nº 6, de 16/02/2009 – MAPA e com o Decreto nº 6268, de 22/11/2007 – Regulamenta a Lei nº 9972, de 25/05/2000, que institui a classificação dos produtos vegetais, seus subprodutos e resíduos de valor econômico e dá outras providências, ambas com suas respectivas alterações e demais legislações vigentes.
6.26.No item leite em pó integral instantâneo, este deverá estar de acordo com a Portaria nº 369, de 04/09/1997 – MAPA – Regulamento Técnico de Identidade e Qualidade de Leite em pó e a Instrução Normativa nº 69, de 13/12/2006 – MAPA, ambas com suas respectivas alterações e as demais legislações vigentes.
6.27.No item leite em pó integral instantâneo, este deverá estar de acordo com a Instrução Normativa nº 11 de 09/09/1999 – MAPA – Estabelece critérios para os Programas Institucionais do Governo Federal, financiados com recursos do Tesouro Nacional, que incluam a distribuição de Leite em pó, com suas respectivas alterações e as demais legislações vigentes.
6.28. No item Suco de Uva Integral ou Suco de Uva Tinto Integral, este deverá estar de acordo com o Decreto nº 8.198, de 20/02/14 e a Instrução Normativa nº14, de 08/20/2018 – MAPA, com suas respectivas alterações e as demais legislações vigentes.

7. LOCAL DE ENTREGA:
7.1.Coordenadoria da Merenda Escolar: Rua Prof. Felício Savastano nº 401 - Vila Industrial, Horário de entrega: das 7h às 12h e 13h às 15h;

# ANEXO II – MODELO DE PROJETO DE VENDA – GRUPO FORMAL

**MODELO PROPOSTO PARA OS GRUPOS FORMAIS**

| | | | |
|---|---|---|---|
| **PROJETO DE VENDA DE GÊNEROS ALIMENTÍCIOS DA AGRICULTURA FAMILIAR PARA ALIMENTAÇÃO ESCOLAR/PNAE** | | | |
| **IDENTIFICAÇÃO DA PROPOSTA DE ATENDIMENTO AO EDITAL/CHAMADA PÚBLICA Nº 001/2019** | | | |
| **I – IDENTIFICAÇÃO DOS FORNECEDORES** | | | |
| **GRUPO FORMAL** | | | |
| **1.** Nome do Proponente | | | **2.** CNPJ |
| **3.** Endereço | | | **4.** Município/UF |
| **5.** E-mail | **6.** DDD/Fone | | **7.** CEP |
| **8.** Nº DAP Jurídica | **9.** Banco | **10.** Nº da Agência | **11.** Nº da Conta Corrente |
| **12.** Nº de Associados | **13.** Nº de Associados de acordo com a Lei nº 11.326/2006 | | **14.** Nº de Associados com DAP Física |
| **15.** Nome do representante legal | **16.** CPF | | **17.** DDD/Fone |
| **18.** Endereço | | | **19.** Município/UF |

| | | |
|---|---|---|
| **II – IDENTIFICAÇÃO DA ENTIDADE EXECUTORA DO PNAE/FNDE/MEC** | | |
| **1. Nome da Entidade:** Prefeitura Municipal de São José dos Campos | **2. CNPJ:** 46.643.466/0001-06 | **3. Município:** São José dos Campos |
| **4. Endereço:** Rua José de Alencar nº 123, Vila Santa Luzia | | **5. DDD / Fone:** 12- 3901-2016 |
| **6. Nome do representante e e-mail:** Cristine de Angelis Pinto | **7. CPF:** 132.339.438-90 | |

| **III – RELAÇÃO DE PRODUTOS** | | | | | | |
|---|---|---|---|---|---|---|
| **1. Produto** | **2. Marca do Produto** | **3. Unidade** | **4. Quantidade** | **5. Preço de Aquisição*** | | **6. Cronograma de Entrega dos produtos** |
| | | | | **5.1. Preço Unitário** | **5.2. Valor Total** | |
| | | | | | | |
| | | | | | | |
| | | | | **5.3. Valor Final:** | | |

**OBS: *** Preço publicado no Edital Chamada Pública nº 001/2019 (o mesmo que consta na chamada pública)

| | | |
|---|---|---|
| **Declaro estar de acordo com as condições estabelecidas neste projeto e que as informações acima conferem com as condições de fornecimento.** | | |
| **Local e Data:** | _____<br>**Assinatura do Representante do Grupo Formal** | **Fone / E-mail:** |

**ANEXO III**

**PLANILHA DE PREÇOS DE AQUISIÇÃO**
Estes preços tiveram como base o preço médio pesquisado através de orçamentos conforme estipulado nos §§ 1º, 2º e 4º do A da Resolução CD/FNDE Nº 04/2015.

| ITEM | CÓDIGO | ESPECIFICAÇÃO | UNID | PREÇO DE AQUISIÇÃO* UNITÁRIO R$ |
|---|---|---|---|---|
| 01 | **10.309** | **ÓLEO DE SOJA – Tipo 1** - Embalagem com 900ml. Ingredientes: Óleo de soja e antioxidante. NÃO CONTÉM GLÚTEN. Embalagem primária: lata ou recipiente plástico (Garrafa PET), resistente e atóxica. | UN. | R$ 3,20 |
| 02 | 10.463 | **MILHO PARA CANJICA - GRUPO: MISTURADA, SUBGRUPO: DESPELICULADA, CLASSE: BRANCA, TIPO 1.** Embalagem primária: Sacos de polietileno atóxico, transparente, resistente, lacrado por termosoldagem. Peso líquido: 500g. | KG | R$ 6,69 |
| 03 | 10.493 | **CREME DE LEITE OU CREME DE LEITE LEVE, UHT E HOMOGENEIZADO.** Embalagem primária: Caixa Tetra Pak. Peso líquido: 200g do produto. | KG | R$ 12,25 |
| 04 | 10.581 | **FEIJÃO GRUPO I: COMUM, CLASSE CORES, TIPO I, SACO COM 01 KG.** Embalagem primária: saco de polietileno atóxico, transparente, resistente, lacrado por termosoldagem. | KG | R$ 3,82 |
| 05 | 10.860 | **CEREAL EM BARRA COM MORANGO E COBERTURA DE CHOCOLATE – Embalagem Individual: 20g a 25g. Isento de Gordura Vegetal hidrogenada.** Embalagem primária Individual: material flexível, constituído de laminado PET (poliéster) metalizado/PEBD (polietileno de baixa densidade) ou laminado PET (poliéster) metalizado/PEBDL (polietileno de baixa densidade linear) ou laminado PET / BOPP (polipropileno biorientado) metalizado ou laminado BOPP / BOPP metalizado, resistente, termossoldada ou vedada hermeticamente. Peso líquido individual: 20g a 25g do produto. | UN. | R$ 1,32 |

| ITEM | CÓDIGO | ESPECIFICAÇÃO | UNID | PREÇO DE AQUISIÇÃO* UNITÁRIO R$ |
|---|---|---|---|---|
| 06 | 18.332 | **FEIJÃO PRETO – GRUPO I: COMUM, CLASSE PRETO, TIPO I, SACO COM 01 KG.** Embalagem primária: saco de polietileno atóxico, transparente, resistente, lacrado por termosoldagem. | KG | R$ 4,26 |
| 07 | 30.793 | **BEBIDA LÁCTEA UHT SABOR CHOCOLATE – Embalagem Tetra Pak – 200ml.** Ingredientes: Leite, Soro de leite, Açúcar, Cacau, podendo conter ingredientes opcionais lácteos e não lácteos e aditivos permitidos em legislação vigente desde que não descaracterize o produto. Isento de Gordura Vegetal. NÃO CONTÉM GLÚTEN. Embalagem primária: Caixa Tetra Pak. | UN. | R$ 1,51 |
| 08 | 48.660 | **ARROZ BENEFICIADO, POLIDO - LONGO FINO, TIPO 1 - pacote com 05 kg.** Embalagem primária: saco plástico polietileno transparente, resistente, incolor e atóxico, lacrado por termosoldagem. | KG | R$ 2,46 |
| 09 | 58.865 | **LEITE EM PÓ INTEGRAL INSTANTÂNEO.** Ingredientes básicos: leite em pó integral. Contém estabilizante lecitina de soja: máx.: 5g/kg. NÃO CONTÉM GLÚTEN. Embalagem primária: Impermeável à luz, ao ar e microorganismos e isento de qualquer agente conservante, Filme de poliéster metalizado, selado automaticamente. | KG | R$ 22,39 |
| 10 | 76.512 | **SUCO DE UVA INTEGRAL OU SUCO DE UVA TINTO INTEGRAL.** Ingredientes: Suco de uva integral ou Suco de uva tinto integral ou Suco de uva natural ou Suco de uva ou Uva. Sem adição de açúcares, sem conservantes e sem a adição de nenhum outro ingrediente. Não contém Glúten. Produto não fermentado e não alcoólico – 100% Natural. EMBALAGEM PRIMÁRIA: Garrafa plástica ou vidro ou Caixa Tetra Pak ou Bag in Box | Litro | R$ 8,42 |

*** Preço de aquisição é o preço a ser pago ao fornecedor da agricultura familiar (Art. 29, §3º da Resolução CD/FND 04/2015).**

**ANEXO IV**

**MODELO DE DECLARAÇÃO DE QUE OS GÊNEROS ALIMENTÍCIOS A SEREM ENTREGUES SÃO PRODUZIDOS PELOS ASSOCIADOS/COOPERADOS (PRODUÇÃO PRÓPRIA) – GRUPO FORMAL**

**Referência: CHAMADA PÚBLICA EDITAL Nº 001/2019**

Eu, _____, representante da Cooperativa/Associação _____, inscrita no CNPJ sob nº _____ e DAP Jurídica nº _____ declaro, para fins de participação no Programa Nacional de Alimentação Escolar – PNAE, que os gêneros alimentícios relacionados no Projeto de Venda são oriundos de produção dos cooperados/associados que possuem DAP Física e compõem esta cooperativa/associação.

Local _____, _____ de _____ de 2019.

_____
Nome e assinatura do representante legal

_____
Carimbo com CNPJ

**ANEXO V**

**MODELO DE DECLARAÇÃO DE RESPONSABILIDADE PELO CONTROLE DO ATENDIMENTO DO LIMITE INDIVIDUAL DE VENDA DE SEUS COOPERADOS/ASSOCIADOS POR DAP FAMILIAR / ANO / ENTIDADE EXECUTORA – GRUPO FORMAL**

**Referência: CHAMADA PÚBLICA EDITAL Nº 001/2019**

A (cooperativa / associação) _____, pessoa jurídica de direito privado, inscrita no CNPJ sob nº _____, DAP Jurídica nº _____ com sede na Rua _____, nº___, Bairro _____, CEP _____, na Cidade de _____, Estado de _____, neste ato representada por seu representante legal, Sr(a) _____, (nacionalidade), portador do Registro Geral nº _____, inscrito no CPF sob nº _____, nos termos do Estatuto Social, DECLARA que se responsabilizará pelo controle do limite individual de venda de gêneros alimentícios dos Agricultores e Empreendedores de Base Familiar Rural que compõem o quadro social desta Entidade, no valor de R$ 20.000,00 (vinte mil reais), por DAP Familiar / ANO CIVIL / ENTIDADE EXECUTORA (EEx) referente à sua produção, considerando os dispositivos da Lei nº 11.947/2009, da Resolução CD/FNDE nº 26/2013 e Art. 32, § 1º da Resolução CD/FNDE nº 04/2015 que regem o Programa Nacional de Alimentação Escolar – PNAE e demais documentos normativos, no que couber.

Local _____, _____ de _____ de 2019.

_____
Nome e assinatura do representante legal

_____
Carimbo com CNPJ

**ANEXO VI**

**MODELO DE DECLARAÇÃO DE CAPACIDADE DE PRODUÇÃO, BENEFICIAMENTO E TRANSPORTE – GRUPO FORMAL**

**Referência: CHAMADA PÚBLICA EDITAL Nº 001/2019**

Eu, _____, representante da Cooperativa/Associação _____, inscrita no CNPJ sob nº _____ e DAP Jurídica nº _____ declaro, para fins de participação no Programa Nacional de Alimentação Escolar – PNAE, que a Cooperativa/Associação tem capacidade de produção, beneficiamento dos gêneros alimentícios relacionados no Projeto de Venda.

Local _____, _____ de _____ de 2019.

_____
Nome e assinatura do representante legal

_____
Carimbo com CNPJ

**PREFEITURA MUNICIPAL DE SÃO JOSÉ DOS CAMPOS**
**SECRETARIA DE EDUCAÇÃO E CIDADANIA**
**DEPARTAMENTO DE APOIO DE GESTÃO**

**ANEXO VII**
**MINUTA DO CONTRATO**
**CONTRATO N.º XXX/2019**

**CHAMADA PÚBLICA Nº 001/2019**
**PROCESSO INTERNO:**

**CONTRATO DE AQUISIÇÃO DE GÊNEROS ALIMENTÍCIOS DA AGRICULTURA FAMILIAR PARA A ALIMENTAÇÃO ESCOLAR/PNAE**

**DAS PARTES**

O MUNICÍPIO DE SÃO JOSÉ DOS CAMPOS, com sede à Rua José de Alencar nº 123, Vila Santa Luzia, inscrito no CNPJ sob o nº 46.643.466/0001-06, Inscrição Estadual nº isento, representado pela **Secretária de Educação e Cidadania**, **Srª. Cristine de Angelis Pinto**, brasileira, divorciada, portadora do CPF nº 132.339.438-90 e do RG nº 21.566.000-6, SSP/SP, adiante designado simplesmente CONTRATANTE, e .....(nome do grupo formal), com sede à Rua ....., nº ..... - ..... (bairro), na cidade de ..... - UF, inscrita no CNPJ sob o nº ....., Inscrição Municipal nº ....., representada por ....., **Sr** ....., ....., portador do CPF nº ..... e do RG. nº ....., residente e domiciliado à ..... na cidade de ....., adiante designada simplesmente CONTRATADA, fundamentados nas disposições Lei n° 11.947/2009 e da Lei nº 8.666/1993, e tendo em vista o que consta na Chamada Pública nº 001/2019, resolvem celebrar o presente contrato mediante as cláusulas que seguem:

**CLÁUSULA 1ª - DO OBJETO**
**1.1.** É objeto desta contratação o fornecimento parcelado de gêneros alimentícios da Agricultura Familiar e/ou Empreendedores Familiares Rurais ou suas Organizações, para atendimento ao Programa Nacional de Alimentação Escolar, verba FNDE/PNAE, no município de São José dos Campos, conforme descriminado no **ANEXO ÚNICO**, nos prazos e quantidades exigidas de acordo com as solicitações a serem oportunamente emitidas pela CONTRATANTE, por escrito e nas condições estabelecidas na Cláusula Segunda, parágrafo único deste contrato, todos de acordo com a **CHAMADA PÚBLICA Nº 001/2019**, o qual fica fazendo parte integrante do presente contrato, independentemente de anexação ou transcrição.

**CLÁUSULA 2ª – DAS ENTREGAS**
**2.1.** O CONTRATADO se compromete a fornecer os gêneros alimentícios da Agricultura Familiar ao CONTRATANTE conforme descrito no Projeto de Venda de Gêneros Alimentícios da Agricultura Familiar, atendendo as especificações dos Anexos I e IA do edital de Chamada Pública nº 001/2019 que passam a integrar este contrato.

**2.2.** O início para entrega dos produtos será após o recebimento da Autorização de Fornecimento por escrito, emitida por Órgão Competente da Prefeitura Municipal de São José dos Campos, em concordância com o cronograma elaborado pela Coordenadoria de Merenda Escolar (CME), no qual será especificado o quantitativo, data e local de entrega, sendo o prazo do fornecimento até o término da quantidade adquirida ou até o término da vigência deste contrato.
**2.3.** Os produtos deverão ser entregues mensalmente na CME, a qual atestará o recebimento, e deverão atender as especificações técnicas e as condições de fornecimento estabelecidas nos ANEXOS I e IA do Edital de Chamada Pública nº 001/2019.
**2.3.1.** O horário de recebimento dos produtos é das 07h às 12h e das 13h às 15h, sendo que a quantidade estimada a ser entregue será de acordo com o estabelecido no ANEXO I do Edital de Chamada Pública nº 001/2019, respeitando a diversidade dos cardápios.
**2.4.** A quantidade dos produtos a serem adquiridos é estimada com base nos cardápios elaborados pela Nutricionista da CME e executados pelas escolas.
**2.5.** Os prazos para início e término da entrega poderão ser alterados pela CME, com a anuência do fornecedor.
**2.6.** O CONTRATADO responsabilizar-se-á pelo transporte, entrega, carregamento e descarregamento dos produtos nos locais de entrega. Esses serviços de transporte, logística e distribuição poderão ser efetuados por empresas especializadas na distribuição de alimentos e contratadas pelo fornecedor.
**2.7.** Os produtos orgânicos ou agroecológicos quando transportados e armazenados juntamente com os produtos não orgânicos devem estar devidamente isolados e identificados, de maneira que não prejudique sua qualidade orgânica e que não induza o consumidor a erro, conforme Art. 98, do Decreto nº 6.323/2007.
**2.8.** Os produtos fornecidos pelo CONTRATADO deverão atender ao disposto na legislação vigente da Agência Nacional da Vigilância Sanitária (ANVISA) e do Ministério da Agricultura, Pecuária e Abastecimento (MAPA).
**2.9.** Serão rejeitados no recebimento os produtos que apresentarem sinais de deterioração e outros defeitos graves estipulados nos ANEXOS I e IA do Edital de Chamada Pública nº 001/2019 ou embalagens defeituosas ou inadequadas, que exponham o produto à contaminação e/ou deterioração, ou que não permitam o perfeito armazenamento do produto.
**2.10.** Todo produto que não correspondam às exigências especificadas no ANEXO I do Edital de Chamada Pública nº 001/2019 será devolvido à CONTRATADA, devendo ser substituído nos locais de entrega, no prazo máximo de 1 (um) dia útil, após a notificação da CME.
**2.11.** Os produtos ofertados devem ser embalados de forma a não ser danificados durante o transporte, tendo em vista também a melhor adequação para armazenamento, conforme estipulado no ANEXO IA do Edital de Chamada Pública nº 001/2019.
**2.12.** Para as entregas deverão ser utilizados veículos apropriados de forma a preservar a qualidade e as características do produto, conforme estipulado no ANEXO IA do Edital de Chamada Pública nº 001/2019.

**CLÁUSULA 3ª – DOS PREÇOS E DO VALOR DO CONTRATO**
**3.1.** Os preços de aquisição unitários dos produtos, objeto do presente Contrato, são iguais aos Preços de Aquisição do ANEXO III – Planilha de Preços de Aquisição e apresentados no Projeto de venda.
**3.2.** No cálculo do preço de aquisição já estão incluídas as despesas com frete, recursos humanos e materiais, assim como os encargos fiscais, sociais, comerciais, trabalhistas e previdenciários e quaisquer outras despesas necessárias ao cumprimento das obrigações decorrentes do presente Contrato.

**3.3.** Pelo fornecimento dos Gêneros Alimentícios da Agricultura Familiar, nos quantitativos e valores unitários descritos no **ANEXO ÚNICO** do presente Contrato, o(a) CONTRATADO(A) receberá o valor total de **R$ _____ (_____)**:

**CLÁUSULA 4ª – DOS REAJUSTES**
**4.1.** Os preços poderão ser reajustados, observadas as regras estabelecidas na Lei Federal 10.192/01.
**4.1.1.** Os valores constantes deste contrato poderão ser reajustáveis após o período de 12 (doze) meses, a partir da data limite para apresentação dos envelopes, com a aplicação da fórmula abaixo:

**IPC**
**R = Po . [ ( -------- ) - 1]**
**IPCo**

**Onde:**

**R = parcela de reajuste;**
**Po = preço inicial do contrato no mês de referência dos preços, ou preço do contrato no mês de aplicação do último reajuste;**
**IPC/IPCo = variação do IPC FIPE - Índice de Preço ao Consumidor, ocorrida entre o mês de referência de preços, ou o mês do último reajuste aplicado, e o mês de aplicação do reajuste.**

**4.2.** As solicitações relativas à aplicação de reajuste de valores deverão ser protocoladas junto à Administração, devidamente instruídas e endereçadas à Gestão de Contratos da Secretaria responsável pela contratação, no prazo de 60 (sessenta) dias antes do vencimento do contrato, sob pena de caducidade.

**CLÁUSULA 5ª – DO PAGAMENTO**
**5.1.** O pagamento será feito em até **30 (trinta) dias** corridos após o recebimento dos produtos e respectiva nota fiscal/fatura, devidamente assinada pelo requisitante, juntamente com "TERMO DE RECEBIMENTO DA AGRICULTURA FAMILIAR". É vedada a antecipação de pagamento, para cada faturamento.
**5.1.1.** Nas hipóteses em que seja obrigatória a emissão da Nota Fiscal Eletrônica (NF-e), conforme previsto na Portaria CAT-162, de 29/12/2008, da Secretaria da Fazenda do Estado de São Paulo, a mesma deverá ser encaminhada para o e-mail constante do **ANEXO ÚNICO** do presente Contrato.
**5.1.2.** O CONTRATADO (cooperativa/associação) deverá enviar, juntamente com a nota fiscal, a **relação dos agricultores participantes daquela entrega**, informando os itens com suas respectivas quantidades e valores e nota fiscal de venda para a cooperativa/associação, correspondentes a cada agricultor.
**5.1.3.** Os pagamentos deverão ocorrer através de crédito em conta corrente, devendo o CONTRATADO indicar o banco para recebimento, preferencialmente um dos seguintes bancos: Banco do Brasil e Caixa Econômica Federal.
**5.2.** O CONTRATANTE que não seguir a forma de liberação de recursos para pagamento do CONTRATADO, está sujeito a pagamento de multa de 1% (um por cento), além de juros de mora de 0,5% ao mês, e atualização monetária, conforme índice IPC FIP.

**CLÁUSULA 10ª – DO PRAZO**
**10.1.** Este contrato será celebrado pelo prazo de **12 (doze) meses**, a partir do recebimento da competente Autorização de Fornecimento, podendo ser prorrogado conforme Legislação aplicável.

**CLÁUSULA 11ª – DO RECEBIMENTO**
**11.1.** O recebimento de cada fornecimento será provisório para efeito de posterior verificação da conformidade dos produtos entregues com o objeto contratado e, definitivo, após a verificação da quantidade e especificação técnica constante do Edital da CHAMADA PÚBLICA Nº 001/2019 e proposta da CONTRATADA e consequente aceitação.
**11.1.1.** Ocorrendo reprovação na conferência, a Prefeitura notificará a empresa através do Termo de Constatação de Irregularidade –T.C.I., estipulando prazo máximo para substituição do produto.
**11.2.** Não será aceito produto com preço divergente do constante na Autorização de Fornecimento e proposta vencedora.
**11.3.** O recebimento provisório ou definitivo não exclui a responsabilidade do fornecedor pela qualidade e garantia do objeto.

**CLÁUSULA 12ª – DAS SANÇÕES ADMINISTRATIVAS**
**12.1.** A recusa injustificada do convocado em assinar o contrato, dentro do prazo de 05 (cinco) dias corridos, caracterizará descumprimento total da obrigação assumida, sujeitando-se às penalidades estabelecidas no item 12.5 deste Contrato.
**12.2.** O atraso na entrega do objeto contratado, segundo definido no ANEXO ÚNICO, sujeitará a CONTRATADA à multa de 0,5% (meio por cento), do valor total do item ou dos itens em atraso, por dia, até o limite de 10% (dez por cento), o qual excedido configurará inexecução parcial.
**12.3.** Pela entrega do objeto em quantidade e/ou qualidade em desacordo com o especificado, a CONTRATADA será notificada a apresentar defesa prévia para efeitos de aplicação da penalidade definida no subitem abaixo, ou sanar as irregularidades no prazo de até 24 (vinte e quatro) horas (este prazo poderá ser reduzido a critério do Município).
**12.3.1.** Decorrido o prazo da defesa prévia, o Município poderá aplicar multa diária de 1 % (um por cento) do valor total do item do contrato, enquanto persistir a irregularidade, até o prazo de 30 (trinta) dias.
**12.4.** As multas a que aludem os itens 12.2 e 12.3 e seu subitem não impedem que a CONTRATANTE rescinda unilateralmente o contrato e aplique as outras sanções previstas na **CHAMADA PÚBLICA** e na Lei.
**12.5.** Pela inexecução total ou parcial do contrato a CONTRATANTE poderá, garantida a prévia defesa e observado o disposto no item 12.7 deste Contrato, aplicar à CONTRATADA as seguintes penalidades:
**12.5.1.** Advertência;
**12.5.2.** Multa de 30% (trinta por cento) pela inexecução total, calculada sobre o valor integral do item contratado;
**12.5.3.** Multa de 10% (dez por cento) pela inexecução parcial calculada sobre o valor integral de cada item contratado; e
**12.5.4.** Suspensão temporária de participação em licitação e impedimento de contratar com o Município, por prazo não superior a 02 (dois) anos,

**CLÁUSULA 6ª – RECURSOS FINANCEIROS**
**6.1.** As despesas da execução deste contrato serão atendidas por conta da dotação orçamentária nº 40.10.3.3.90.30.12.306.0003.2.025.05.220011, oriunda de recursos da verba Programa Nacional de Alimentação Escolar – PNAE.

**CLÁUSULA 7ª – RESPONSABILIDADES DO CONTRATADO**
**7.1.** É de exclusiva responsabilidade do CONTRATADO o ressarcimento de danos causados ao CONTRATANTE ou a terceiros, decorrentes de sua culpa ou dolo na execução do contrato, não excluindo ou reduzindo esta responsabilidade à fiscalização.
**7.2.** Responsabilizar-se pelo controle qualitativo e quantitativo do produto fornecido.
**7.3.** Cabe às cooperativas e/ou associações observar, controlar e responsabilizar pelo limite individual de venda de cada Agricultor Familiar para que não seja ultrapassado o valor máximo de R$ 20.000,00 (vinte mil reais) por DAP Familiar/ano/Entidade Executora (EEx).
**7.3.1.** As cooperativas e/ou associações deverá igualmente repassar o pagamento integral, aos seus cooperados/associados participantes do Programa e respectivos valores de pagamento, para fins de fiscalização.

**CLÁUSULA 8ª – RESPONSABILIDADES DA CONTRATANTE**
**8.1.** Prestar à CONTRATADA todos os esclarecimentos necessários ao fornecimento dos gêneros alimentícios.
**8.2.** O CONTRATANTE se compromete em guardar pelo prazo de 20 (vinte) anos as cópias das Notas Fiscais de Compra juntamente com a relação dos agricultores participantes da entrega, o Documento Padrão de Controle de Entrega (Termo de Recebimento da Agricultura Familiar) e o Termo de Aceitabilidade, apresentados nas prestações de contas, bem como o Projeto de Venda de Gêneros Alimentícios da Agricultura Familiar para Alimentação Escolar e documentos anexos, estando à disposição para comprovação.
**8.3.** Responsabilizar-se pelo controle do atendimento do limite total de venda das cooperativas e associações nos casos de comercialização com grupos formais.
**8.4.** O CONTRATANTE em razão a supremacia dos interesses públicos sobre os interesses particulares, poderá:
**8.4.1.** Modificar unilateralmente o contrato para melhor adequação às finalidades de interesse público, respeitando os direitos do CONTRATADO;
**8.4.2.** Rescindir unilateralmente o contrato, nos casos de infração contratual ou inaptidão do CONTRATADO; e
**8.4.3.** Fiscalizar a execução do contrato.
**8.5.** Sempre que a CONTRATANTE alterar ou rescindir o contrato sem estar caracterizada culpa do CONTRATADO, deverá respeitar o equilíbrio econômico-financeiro, garantindo-lhe o aumento da remuneração respectiva ou a indenização por despesas já realizadas, conforme o caso.

**CLÁUSULA 9ª – DA RESCISÃO**
**9.1.** Este Contrato, desde que observada à formalização preliminar à sua efetivação, por carta, consoante ao item 15.9, poderá ser rescindido, de pleno direito, independentemente de notificação ou interpelação judicial ou extrajudicial, nos seguintes casos:
**9.1.1.** Por acordo entre as partes;
**9.1.2.** Pela inobservância de qualquer de suas condições;
**9.1.3** Quaisquer dos motivos previstos em lei.

**12.5.5.** Declaração de inidoneidade para licitar ou contratar com a Administração Pública, enquanto perdurarem os motivos determinantes da punição ou até que seja promovida a reabilitação perante a própria autoridade que aplicou a penalidade, que será concedida sempre que a CONTRATADA ressarcir o Município pelos prejuízos resultantes e após decorrido o prazo da sanção com base no item anterior.
**12.6.** Os prazos para defesa prévia serão de 05 (cinco) dias úteis, na hipótese de advertência, multa e impedimento de contratar com o Município, e de 10 (dez) dias na hipótese de declaração de inidoneidade para licitar ou contratar com a Administração Pública.
**12.7.** As penalidades aqui previstas são autônomas e suas aplicações, que poderão ser cumulativas, serão regidas pelo art. 87, conforme aplicável, da Lei Federal nº 8.666/93.
**12.8.** O valor das multas aplicadas será recolhido aos cofres do Município de São José dos Campos, dentro de 03 (três) dias úteis da data de sua notificação, mediante guia de recolhimento oficial.

**CLÁUSULA 13ª - FISCALIZAÇÃO**
**13.1.** A fiscalização do presente contrato ficará a cargo do respectivo fiscal do contrato, da Secretaria de Educação e Cidadania da Prefeitura Municipal de São José dos Campos, do Conselho de Alimentação Escolar – CAE e outras Entidades designadas pelo CONTRATANTE ou pela legislação.

**CLÁUSULA 14ª DAS CONDIÇÕES DE HABILITAÇÃO**
**14.1.** É obrigação da CONTRATADA demonstrar à CONTRATANTE, durante todos os meses de duração do contrato, que mantém as mesmas condições de habilitação e qualificação exigidas na **CHAMADA PÚBLICA**.
**14.2.** O CONTRATANTE poderá exigir, a qualquer tempo durante a execução do Contrato, a apresentação dos documentos exigidos para a habilitação da CONTRATADA.

**CLÁUSULA 15ª DAS DISPOSIÇÕES FINAIS**
**15.1.** O presente contrato rege-se, ainda, pela **CHAMADA PÚBLICA** N.º 001/2019, pela Resolução CD/FNDE nº 26/2013, Resolução CD/FNDE nº 04/2015, pela Lei n° 11.947/2009 e pela Lei nº 8.666/1993, em todos os seus termos.
**15.2.** A CONTRATADA se obriga ao fornecimento integral do objeto deste contrato, pelo preço e nas condições oferecidas, não lhe cabendo o direito a qualquer ressarcimento por despesas decorrentes de custos ou serviços não previstos em sua proposta, seja por erro seja por omissão.
**15.3.** Não será permitida a entrega do objeto contratado sem que o órgão competente do Município de São José dos Campos emita, previamente, a respectiva AUTORIZAÇÃO DE FORNECIMENTO.
**15.4.** Correrão por conta exclusiva da CONTRATADA quaisquer tributos, taxas ou preços públicos porventura devidos, em decorrência deste contrato.
**15.5.** É vedada a subcontratação total e parcial do objeto deste contrato.
**15.6.** Para os casos omissos, bem como as dúvidas surgidas na execução do presente contrato, prevalecerão as condições e exigências da **CHAMADA PÚBLICA** que fica fazendo parte integrante deste instrumento.
**15.7.** Este Contrato poderá ser aditado a qualquer tempo, mediante acordo formal entre as partes, resguardada as suas condições essenciais.
**15.8.** A CONTRATADA é, exclusivamente, responsável pelos encargos trabalhistas, previdenciários, fiscais e comerciais resultantes da execução deste contrato.

**15.9.** As comunicações com origem neste contrato deverão ser formais e expressas, por meio de carta, que somente terá validade se enviada mediante registro de recebimento ou por fax, transmitido pelas partes.
**15.10.** Para todas as questões suscitadas na execução deste contrato, não resolvidas administrativamente, o foro será o da Comarca de São José dos Campos, com renúncia de qualquer outro, por mais privilegiado que seja.

Lido e achado conforme, assinam este instrumento, as partes e testemunhas.

São José dos Campos, .. de ..... de 2019.

**CONTRATANTE:**

**CONTRATADA:**

**TESTEMUNHAS**

**ANEXO VIII**

**MODELO DE TERMO DE RECEBIMENTO DA AGRICULTURA FAMILIAR**

**Referência: CHAMADA PÚBLICA EDITAL Nº 001/2019**

Atesto que Prefeitura Municipal de São José dos Campos, inscrita no CNPJ nº 46.643.466/0001-06, representada por (nome do representante legal), _____, CPF _____ recebeu em _____/_____/_____ da Cooperativa / Associação _____ os produtos abaixo relacionados:

| Produto | Quantidade | Unidade | Valor Unitário (R$) | Valor Total (R$)* |
|---|---|---|---|---|
| | | | | |
| | | | | |
| | | | | |
| | | | | |
| | | | | |
| | | | | |
| | | | Total: | |

(*) Anexar notas fiscais.

Nestes termos, os produtos entregues estão de acordo com o Projeto de Venda de Gêneros Alimentícios da Agricultura Familiar para Alimentação Escolar e totalizam o valor de R$ _____ (_____).
Declaro ainda que o(s) produto(s) recebido(s) está (ão) de acordo com os padrões de qualidade aceitos por esta instituição, pelo(s) qual (is) concedemos a aceitabilidade, comprometendo-nos a dar a destinação final aos produtos recebidos, conforme estabelecido na aquisição da Agricultura Familiar para Alimentação Escolar, aprovado pelo CAE.

_____, ____ de _____ de _____.

_____
Representante da Entidade Executora

_____
Representante da Cooperativa / Associação

# Câmara Municipal

Processo nº 13355/2018
Requerimento nº 4545/2018
Justifico ausência da Sessão Ordinária nos dias 13 e 14 de Dezembro de 2018, conforme atestado médico em anexo.
Senhor Presidente
Requeiro justificar ausência da sessão ordinária nos dias 13 e 14 de Dezembro de 2018, conforme atestado médico em anexo.
Plenário "Mário Scholz", 14 de dezembro de 2018.
(a) Ver. Flávia Carvalho - PRB

Processo nº 13466/2018
Requerimento nº 4591/2018
Justifica ausência de vereança na sessão ordinária de 13/12/2018, por problema de saúde, conforme atestado médico anexo.
Senhor Presidente
REQUEIRO, nos termos regimentais, justificar ausência de vereança na sessão ordinária de 13/12/2018, por problema de saúde, conforme atestado médico anexo.
Plenário "Mário Scholz", 14 de dezembro de 2018.
(a) Ver. Cyborg - PV

ATO DA MESA Nº 2, DE 16 DE JANEIRO DE 2019
Retifica o Ato da Mesa nº 8, de 27 de março de 2018.
A MESA DIRETORA DA CÂMARA MUNICIPAL DE SÃO JOSÉ DOS CAMPOS, no uso das atribuições legais que lhe são conferidas por lei, e tendo em vista o Ato da Mesa nº 8, de 27 de março de 2018, DETERMINA:
Art. 1º A fórmula de promulgação do Ato da Mesa nº 8, de 27 de março de 2018, passa a vigorar com a seguinte redação:
"A MESA DIRETORA DA CÂMARA MUNICIPAL DE SÃO JOSÉ DOS CAMPOS, usando das atribuições que lhe são conferidas por lei, considerando as recomendações do Egrégio Tribunal de Contas do Estado de São Paulo acerca da gratificação prevista na Lei Municipal nº 2.973, de 26 de junho de 1985, RESOLVE:"
Art. 2º Este Ato entra em vigor nesta data.
REGISTRE-SE E PUBLIQUE-SE.
Plenário "Mário Scholz", 16 de janeiro de 2019.
Ver. Robertinho da Padaria
Presidente
Ver. José Dimas — 1º Vice-Presidente
Ver. Dr. Elton — 2º Vice-Presidente
Ver. Marcão da Academia — 1º Secretário
Verª. Juliana Fraga — 2ª Secretária
Registrado e publicado na Secretaria da Câmara Municipal de São José dos Campos, aos quinze dias do mês de janeiro do ano de dois mil e dezenove.
Michael Robert Boccatto e Silva
Secretário-Geral

PORTARIA Nº 073/19
De 17 de janeiro de 2019
A MESA DIRETORA DA CÂMARA MUNICIPAL DE SÃO JOSÉ DOS CAMPOS, usando das atribuições que lhe são conferidas por lei, e tendo em vista o requerimento da Ver Renata Paiva, resolve:
I – CONVOCAR a servidora ANA MARIA DE OLIVEIRA BALTAZAR, matrícula 2896, para prestar serviços às Sessões de Câmara, ordinárias, extraordinárias e solenes.
II – Esta Portaria entra em vigor nesta data, revogadas as disposições em contrário.
REGISTRE-SE E PUBLIQUE-SE
Plenário "Mário Scholz", 17 de janeiro de 2019.
Ver.Robertinho da Padaria
Presidente
Ver. José Dimas — 1º. Vice-Presidente
Ver. Dr. Elton — 2º. Vice-Presidente
Ver.Marcão da Academia — 1º. Secretário
Verª. Juliana Fraga — 2º. Secretário
Registrada e publicada na Secretaria da Câmara Municipal de São José dos Campos, aos dezessete dias do mês de janeiro do ano de dois mil e dezenove.
Michael Robert Boccatto e Silva
Secretário-Geral

PORTARIA Nº 074/19
De 17 de janeiro de 2019
A MESA DIRETORA DA CÂMARA MUNICIPAL DE SÃO JOSÉ DOS CAMPOS, usando das atribuições que lhe são conferidas por lei, e tendo em vista o requerimento do Ver. Robertinho da Padaria, resolve:
I – EXONERAR, a contar de 31 de janeiro de 2019, o senhor JOSIAS DOS REIS do cargo de Oficial Legislativo, padrão "G-1", de provimento em comissão, conforme Res. nº 05, de 13 de dezembro de 2018.
II – Esta Portaria entra em vigor nesta data, revogadas as disposições em contrário.
REGISTRE-SE E PUBLIQUE-SE
Plenário "Mário Scholz", 17 de janeiro de 2019.
Ver.Robertinho da Padaria
Presidente
Ver. José Dimas — 1º. Vice-Presidente
Ver. Dr. Elton — 2º. Vice-Presidente
Ver.Marcão da Academia — 1º. Secretário
Verª. Juliana Fraga — 2º. Secretário
Registrada e publicada na Secretaria da Câmara Municipal de São José dos Campos, aos dezessete dias do mês de janeiro do ano de dois mil e dezenove.
Michael Robert Boccatto e Silva
Secretário-Geral

PORTARIA Nº 075/19
De 21 de janeiro de 2019
A MESA DIRETORA DA CÂMARA MUNICIPAL DE SÃO JOSÉ DOS CAMPOS, usando das atribuições que lhe são conferidas por lei, e tendo em vista o atestado médico arquivado no prontuário da servidora, resolve:
I – CONCEDER a servidora, senhora ERIKA DA SILVA MOREIRA PINTO, 08 (oito) dias de licença médica para tratamento da própria saúde, no período de 18 à 25/01/2019.
II – Esta Portaria entra em vigor nesta data, revogadas as disposições em contrário.
REGISTRE-SE E PUBLIQUE-SE
Plenário "Mário Scholz", 21 de janeiro de 2019.
Ver.Robertinho da Padaria
Ver.Robertinho da Padaria
Presidente
Ver. José Dimas — 1º. Vice-Presidente
Ver. Dr. Elton — 2º. Vice-Presidente
Ver.Marcão da Academia — 1º. Secretário
Verª. Juliana Fraga — 2º. Secretário
Registrada e publicada na Secretaria da Câmara Municipal de São José dos Campos, aos vinte e um dias do mês de janeiro do ano de dois mil e dezenove.
Michael Robert Boccatto e Silva
Secretário-Geral

PORTARIA Nº 076/19
De 21 de janeiro de 2019
A MESA DIRETORA DA CÂMARA MUNICIPAL DE SÃO JOSÉ DOS CAMPOS, usando das atribuições que lhe são conferidas por lei, resolve:
I – RETIFICAR a Portaria nº 364/18, de 07/11/2018, suprimindo do texto a frase: "...fazendo jus ao benefício que trata a lei 2973/85 de 26 de julho de 1985."
II – Esta Portaria entra em vigor nesta data, revogadas as disposições em contrário e produzindo seus efeitos a contar de 12/11/18.
REGISTRE-SE E PUBLIQUE-SE
Plenário "Mário Scholz", 21 de janeiro de 2019.
Ver.Robertinho da Padaria
Presidente
Ver. José Dimas — 1º. Vice-Presidente
Ver. Dr. Elton — 2º. Vice-Presidente
Ver.Marcão da Academia — 1º. Secretário
Verª. Juliana Fraga — 2º. Secretário
Registrada e publicada na Secretaria da Câmara Municipal de São José dos Campos, aos vinte e um dias do mês de janeiro do ano de dois mil e dezenove.
Michael Robert Boccatto e Silva
Secretário-Geral

PORTARIA Nº 077/19
De 22 de janeiro de 2019
A MESA DIRETORA DA CÂMARA MUNICIPAL DE SÃO JOSÉ DOS CAMPOS, usando das atribuições que lhe são conferidas por lei, e tendo em vista o requerimento do Ver. Cyborg, resolve:
I – NOMEAR o senhor JOÃO GUTIERRES VETURIANO, para o cargo de Assessor Parlamentar, padrão "C", de provimento em comissão, conforme Res. nº 05, de 13 de dezembro de 2018, fazendo jus ao benefício de que trata a Lei nº 2973, de 26 de junho de 1985.
II – Esta Portaria entra em vigor nesta data, revogadas as disposições em contrário.
REGISTRE-SE E PUBLIQUE-SE
Plenário "Mário Scholz", 22 de janeiro de 2019.

Ver.Robertinho da Padaria
Presidente

Ver. José Dimas
1º. Vice-Presidente

Ver. Dr. Elton
2º. Vice-Presidente

Ver.Marcão da Academia
1º. Secretário

Verª. Juliana Fraga
2º. Secretário

Registrada e publicada na Secretaria da Câmara Municipal de São José dos Campos, aos vinte e dois dias do mês de janeiro do ano de dois mil e dezenove.
Michael Robert Boccatto e Silva
Secretário-Geral

# Fundhas

PORTARIA 114/2018
DE 18 DE DEZEMBRO DE 2018
"DISPÕE SOBRE A APROVAÇÃO DO ORÇAMENTO PROGRAMA PARA O EXERCÍCIO DE 2019 E DÁ OUTRAS PROVIDÊNCIAS".
O Diretor Presidente da Fundação Hélio Augusto de Souza - Fundhas, no uso de suas atribuições legais e regimentais e de acordo com a autorização delegada pelo Conselho Curador,
RESOLVE:
Art. 1º - As dotações expressas na Lei nº 9.845/18 de 27 de novembro de 2018 que Estima a Receita e Fixa a Despesa do Município de São José dos Campos, destinadas à Fundação Hélio Augusto de Souza – FUNDHAS para o exercício financeiro de 2019, no valor de R$64.802.000,00 (Sessenta e quatro milhões, oitocentos e dois mil reais), que acrescidas das receitas próprias da Fundação no valor de R$15.543.000,00 (Quinze milhões, quinhentos e quarenta e três mil reais), compõem o orçamento total da entidade para o exercício de 2019 no montante de R$ 80.345.000,00 (Oitenta milhões, trezentos e quarenta e cinco mil reais), ficam desdobradas nas seguintes categorias, funções, sub-funções, programas, projetos e atividades, abaixo relacionadas e detalhadas através dos anexos integrantes desta portaria, elaborado nos termos da Lei Federal n.º 4.320, de 17 de Março de 1964, e Lei Complementar n.º 101/2000 de 04 de maio de 2000.

| | | |
|---|---|---|
| DA ESTIMATIVA DA RECEITA | | |
| Art. 2º - A Receita será realizada mediante a arrecadação de transferências financeiras da Administração Direta e arrecadação da própria entidade, na forma da Legislação vigente e das classificações constantes do anexo II da Lei Federal n.º 4.320 de 17 de março de 1964, e Portarias da Secretaria do Tesouro Nacional, com os seguintes desdobramentos. | | |
| 1 - RECEITAS CORRENTES | | |
| 1.300.00.00 | Receitas Patrimoniais | 169.000,00 |
| 1.700.00.00 | Transferências Correntes | 7.826.000,00 |
| 1.900.00.00 | Outras Receitas Correntes | 62.000,00 |
| TOTAL | | 8.057.000,00 |
| 2 - RECEITAS CORRENTES – INTRA - ORÇAMENTÁRIAS | | |
| 7.700.00.00 | Transferências Correntes – Intra – Orçamentárias | 7.486.000,00 |
| TOTAL | | 7.486.000,00 |
| 3 – TRANSFERÊNCIAS INTERGOVERNAMENTAIS | | |
| 5.500.00.00 | Transferências Intergovernamentais | 0,00 |
| | Transferências Financeiras FUNDHAS | 63.802.000,00 |
| | Transferências Financeiras FUMDICAD | 1.000.000,00 |
| TOTAL TRANSFERÊNCIAS | | 64.802.000,00 |
| 4 – RECEITAS DE CAPITAL | | |
| 2.200.00.00 | Alienação de Bens | 0,00 |
| 2.400.00.00 | Transferências de Capital | 0,00 |
| TOTAL RECEITAS CAPITAL | | 0,00 |
| TOTAL GERAL | | 80.345.000,00 |
| DA FIXAÇÃO DA DESPESA | | |
| Art. 3º - A Despesa será realizada na forma da Legislação vigente e segundo a discriminação constante dos Anexos II, VI, VIII e IX da Lei n.º 4.320/64, que se apresentam em conjunto e classificações funcionais programáticas estabelecidas nas Portarias Interministeriais n.º 42/1999, de 14 de abril de 1999, n.º 163/2001 de 04 de maio de 2.001, nº 211 e portarias n.º 327, 328, 339 e 589/2001, portarias 447 e 448/2002, portarias 470, 471 e 564/2004, e suas posteriores alterações. No Quadro de Detalhamento da Despesa pelas Unidades Orçamentárias, que se encontram com os seguintes desdobramentos: | | |
| 1 - POR PROGRAMA DE GOVERNO | | |
| 0001 | FUNDHAS – Fundação | 78.215.000,00 |
| 0002 | FUNDHAS – FUMDICAD | 2.130.000,00 |
| Total | | 80.345.000,00 |
| 2 - POR FUNÇÃO DE GOVERNO | | |
| 08 | Assistência Social | 2.130.000,00 |
| 12 | Educação | 78.215.000,00 |
| Total | | 80.345.000,00 |
| 3 – POR SUB-FUNÇÕES DE GOVERNO | | |
| 243 | Assistência a Criança e ao Adolescente | 80.345.000,00 |
| Total | | 80.345.000,00 |
| 4 - POR CATEGORIAS ECONÔMICAS | | |
| 4.1. - DESPESAS CORRENTES | | |
| 3.1.00.00 | Pessoal e Encargos Sociais | 61.952.000,00 |
| 3.3.00.00 | Outras Despesas Correntes | 18.263.000,00 |
| Total | | 80.215.000,00 |
| 4.2. - DESPESA DE CAPITAL | | |
| 4.4.00.00 | Investimentos | 130.000,00 |
| Total | | 130.000,00 |
| 4.3. – RESERVA DE CONTINGÊNCIAS | | |
| Reserva de Contingências | | 0,00 |
| Total | | 0,00 |
| TOTAL GERAL | | 80.345.000,00 |
| 5. - POR ORGÃOS ADMINISTRATIVOS | | |
| 1 | FUNDHAS | 80.345.000,00 |
| Total | | 80.345.000,00 |
| 6. - POR UNIDADES ORÇAMENTÁRIAS | | |
| 01 | FUNDHAS | 80.345.000,00 |
| 7. - POR UNIDADES EXECUTORAS | | |
| 7.1- FUNDHAS | | |
| 01 | FUNDHAS | 78.215.000,00 |
| 7.2- FUNDHAS | | |
| 02 | FUMDICAD | 2.130.000,00 |
| TOTAL GERAL | | 80.345.000,00 |

Art. 4º - As Despesas de Capital serão distribuídas conforme as prioridades estabelecidas pelos órgãos e, as Despesas Correntes serão distribuídas às Unidades Executoras através de Cotas Mensais, considerando a sua proporção em relação ao total do orçamento corrente e sua efetiva arrecadação das Receitas Próprias e Transferências Financeiras.
DA AUTORIZAÇÃO PARA ABERTURA DE CRÉDITOS
Art. 5º - Fica o Diretor Presidente da Fundação, autorizado nos termos do art. 7º da Lei nº 9.845/18 de 27 de novembro de 2018, a abrir créditos adicionais suplementares até o limite de 20% (vinte por cento), da despesa fixada para a FUNDHAS, através de portaria, utilizando recursos previstos pelo artigo 43 da Lei Federal nº 4.320/64 de 17 de março de 1964.
§ 1º - No decorrer da execução orçamentária do exercício de 2018 os recursos poderão ser remanejados pela Fundação, dentro da mesma Unidade Executora.
§ 2º - Ficam excluídos do limite do art.5º desta Portaria os créditos adicionais suplementares ou especiais que utilizarem recursos de superávit financeiro apurado no balanço do exercício anterior, nos termos do art. 7º da Lei nº 9.641/17 de 20 de dezembro de 2017.
DAS DISPOSIÇÕES FINAIS
Art. 6º - O Diretor Presidente, no âmbito de suas atribuições, poderá adotar parâmetros para utilização das dotações, de forma a compatibilizar as despesas à efetiva arrecadação da receita, para garantir as metas de resultado primário, podendo ainda suspender o empenhamento das despesas, conforme consta na Lei das Diretrizes Orçamentárias.
Art. 7º - Esta Portaria produz seus efeitos a partir desta data, revogadas as disposições em contrário.
Fundação Hélio Augusto de Souza - Fundhas, aos dezoito dias do mês de dezembro do ano de dois mil e dezoito

Odilson Gomes Braz Junior
Diretor Administrativo Financeiro no exercício da Diretoria da Presidência

Flávia Fernanda Neves Coppio
Assessora Jurídica Chefe

Registrada na Diretoria Administrativa Financeira, aos dezoito dias do mês de dezembro do ano de dois mil e dezoito.

PORTARIA 115/2018
DE 18 DE DEZEMBRO DE 2018
"DISPÕE SOBRE O CONTINGENCIAMENTO DE DOTAÇÕES CONSTANTES NO ORÇAMENTO DE 2019, EM ATENDIMENTO AO DECRETO 18.028/18, DE 13 DE DEZEMBRO DE 2018 DO EXECUTIVO MUNICIPAL DE SÃO JOSÉ DOS CAMPOS E DÁ OUTRAS PROVIDÊNCIAS".
O Diretor Presidente da Fundação Hélio Augusto de Souza - Fundhas, no uso de suas atribuições legais e regimentais e de acordo com a autorização delegada pelo Conselho Curador,
CONSIDERANDO o disposto na Lei Complementar nº 101, de 04 de maio de 2000, na Lei Federal nº 4320, de 17 de março de 1964 e na Lei Municipal nº 9.845/2018 Lei Orçamentária Anual – LOA/2019, de 27 de novembro de 2018 que estabelece os critérios e formas de limitação de empenho;
CONSIDERANDO a redução das receitas de transferências municipais, recurso de maior expressão financeira no âmbito da Fundhas;
CONSIDERANDO a necessidade da limitação de empenho e movimentação financeira, com o objetivo de manter na execução orçamentária o equilíbrio das contas para o exercício financeiro vigente;
RESOLVE:
Art. 1º - Ficam contingenciadas, nos termos do Decreto Municipal nº 18.028/18, de 13 de dezembro de 2018, as dotações da Fundação Hélio Augusto de Souza - FUNDHAS, para o exercício de 2019, nos seguintes valores:
I – Na unidade FUNDHAS, o valor de R$6.373.000,00 (Seis milhões, trezentos e setenta e três mil reais), conforme anexo II do Decreto Municipal nº 18.028/18:

| | | | |
|---|---|---|---|
| 01 Fundação Hélio Augusto de Souza | | | |
| 01.51.01 Fundação Hélio Augusto de Souza | | | |
| 12.243.5005.2505 Inova Fundhas - Gestão E Modernização Administrativa | | | |
| | Valor Orçado | Valor Contingenciado | Saldo |
| 3.1.90.11 Vencimentos e Vantagens Fixas – Pessoal Civil | 45.252.000,00 | 4.230.000,00 | 41.022.000,00 |
| 3.1.90.13 Obrigações Patronais | 16.500.000,00 | 1.500.000,00 | 15.000.000,00 |
| 3.3.90.14 Diárias – Pessoal Civil | 15.000,00 | 10.000,00 | 5.000,00 |
| 3.3.90.30 Material de Consumo | 1.282.000,00 | 128.000,00 | 1.154.000,00 |
| 3.3.90.36 Outros Serviços de Terceiros Pessoa Física | 400.000,00 | 40.000,00 | 360.000,00 |
| 3.3.90.39 Outros Serviços de Terceiros Pessoa Jurídica | 7.836.000,00 | 300.000,00 | 7.536.000,00 |
| 3.3.90.48 Outros Auxílios Financeiros a Pessoa Física | 1.000.000,00 | 100.000,00 | 900.000,00 |
| 3.3.90.08 Outros Benefícios Assistenciais | 450.000,00 | 45.000,00 | 405.000,00 |
| 4.4.90.51 Obras e Instalações | 10.000,00 | 10.000,00 | 0 |
| 4.4.90.52 Equipamentos e Materiais Permanentes | 100.000,00 | 10.000,00 | 90.000,00 |
| TOTAL GERAL | 6.373.000,00 | | |

Art. 2º - Esta Portaria produz seus efeitos a partir desta data, revogadas as disposições em contrário.
Fundação Hélio Augusto de Souza - Fundhas, aos dezoito dias do mês de dezembro do ano de dois mil e dezoito.
Odilson Gomes Braz Junior — Flávia Fernanda Neves Coppio
Diretor Administrativo Financeiro no exercício da Diretoria da Presidência — Assessora Jurídica Chefe
Registrada na Diretoria Administrativa Financeira, aos dezoito dias do mês de dezembro do ano de dois mil e dezoito.

PORTARIA Nº 004/2019
DE 11 DE JANEIRO DE 2019
O Diretor Presidente da Fundação Hélio Augusto de Souza – FUNDHAS, no uso de suas atribuições legais,
RESOLVE:
DESTITUIR a Sra. SUZANA MIYA KISEN do cargo de Coordenador(a)III e NOMEÁ-LA para o cargo de Chefe de Divisão, de provimento em comissão.
Esta Portaria produz seus efeitos a partir de 14/01/2019, revogadas as disposições em contrário.
Fundação Hélio Augusto de Souza - FUNDHAS, aos onze dias do mês de janeiro do ano de dois mil e dezenove.
Jhonis Rodrigues Almeida Santos — Flávia Fernanda Neves Coppio
Diretor Presidente — Assessora Jurídica
Registrada na Diretoria Administrativa Financeira, aos onze dias do mês de janeiro do ano de dois mil e dezenove.
Odilson Gomes Braz Junior
Diretor Administrativo Financeiro

PORTARIA Nº 005/2019
DE 16 DE JANEIRO DE 2019
O Diretor Presidente da Fundação Hélio Augusto de Souza – FUNDHAS, no uso de suas atribuições legais:
RESOLVE:
DETERMINAR a instauração do Processo Administrativo para apurar a conduta do empregado matrícula nº 106061, especialmente no que tange o artigo 1º incisos I, II , artigo 2º inciso XIII e artigo 3º da Portaria nº039/2015; artigo 482 alíneas A e D da CLT.
Conforme artigo 28, da Portaria 039/2015, o prazo para apresentação de defesa preliminar é de 5(cinco) dias. Na oportunidade deverão ser indicadas as provas que a defesa pretende produzir e o rol de testemunhas.
NOMEIA ainda, os empregados abaixo relacionados, para compor a Comissão de Processo Administrativo com o fim de apurar a conduta do empregado acima qualificado.
Presidente: SERGIO NILSON FERREIRA
Membros: ERICO GONCALVES SILVA
CRISTIANE SUNE
A funcionária CRISTIANE SUNE atuará como secretária desta Comissão.
O prazo para conclusão do Processo Administrativo Disciplinar é de 60(sessenta) dias, a contar da publicação desta Portaria, podendo ser prorrogado por mais 60(sessenta) dias mediante justificativa fundamentada.
Esta Portaria produz seus efeitos a partir desta data, revogadas as disposições em contrário.
Fundação Hélio Augusto de Souza - FUNDHAS, aos dezesseis dias do mês de janeiro do ano de dois mil e dezenove.
Jhonis Rodrigues Almeida Santos — Flávia Fernanda Neves Coppio
Diretor Presidente — Assessora Jurídica
Registrada na Diretoria Administrativa Financeira, aos dezesseis dias do mês de janeiro do ano de dois mil e dezenove.
Odilson Gomes Braz Junior
Diretor Administrativo Financeiro

PORTARIA Nº 006/2019
DE 16 DE JANEIRO DE 2019
O Diretor Presidente da Fundação Hélio Augusto de Souza – FUNDHAS, no uso de suas atribuições legais:
RESOLVE:
DETERMINAR a instauração do Processo Administrativo para apurar a conduta do empregado matrícula nº 106497, especialmente no que tange o artigo 1º incisos I, X da Portaria nº039/2015 e artigo 15 conforme incisos f, h e i que estão disposto no artigo 482 da CLT.
Conforme artigo 28, da Portaria 039/2015, o prazo para apresentação de defesa preliminar é de 5(cinco) dias. Na oportunidade deverão ser indicadas as provas que a defesa pretende produzir e o rol de testemunhas.
NOMEIA ainda, os empregados abaixo relacionados, para compor a Comissão de Processo Administrativo com o fim de apurar a conduta do empregado acima qualificado.
Presidente: SERGIO NILSON FERREIRA
Membros: ERICO GONCALVES SILVA
CRISTIANE SUNE
A funcionária CRISTIANE SUNE atuará como secretária desta Comissão
O prazo para conclusão do Processo Administrativo Disciplinar é de 60(sessenta) dias, a contar da publicação desta Portaria, podendo ser prorrogado por mais 60(sessenta) dias mediante justificativa fundamentada.
Esta Portaria produz seus efeitos a partir desta data, revogadas as disposições em contrário.
Fundação Hélio Augusto de Souza - FUNDHAS, aos dezesseis dias do mês de janeiro do ano de dois mil e dezenove.
Jhonis Rodrigues Almeida Santos — Flávia Fernanda Neves Coppio
Diretor Presidente — Assessora Jurídica
Registrada na Diretoria Administrativa Financeira, aos dezesseis dias do mês de janeiro do ano de dois mil e dezenove.
Odilson Gomes Braz Junior
Diretor Administrativo Financeiro

PORTARIA Nº 007/2019
DE 16 DE JANEIRO DE 2019
O Diretor Presidente da Fundação Hélio Augusto de Souza – FUNDHAS, no uso de suas atribuições legais:
RESOLVE:
DESIGNAR a Sra. IVONETI DE LIMA PINHEIRO para o cargo de Coordenador(a) III, durante licença maternidade da titular, Sra.Cibele Soares Silva Manholer.
Esta Portaria produz seus efeitos a partir de 21/01/2019, revogadas as disposições em contrário.
Fundação Hélio Augusto de Souza - FUNDHAS, aos dezesseis dias do mês de janeiro do ano de dois mil e dezenove.
Jhonis Rodrigues Almeida Santos — Flávia Fernanda Neves Coppio
Diretor Presidente — Assessora Jurídica
Registrada na Diretoria Administrativa Financeira, aos dezesseis dias do mês de janeiro do ano de dois mil e dezenove.
Odilson Gomes Braz Junior
Diretor Administrativo Financeiro

PORTARIA 008/2019
DE 17 DE JANEIRO DE 2019
"DISPÕE SOBRE ABERTURA DE CRÉDITO ADICIONAL SUPLEMENTAR E DÁ OUTRAS PROVIDÊNCIAS".
O Diretor Presidente da Fundação Hélio Augusto de Souza - Fundhas, no uso de suas atribuições legais e regimentais e de acordo com a autorização delegada pelo Conselho Curador,
RESOLVE:
Art. 1º - Fica aberto no Orçamento - Programa da FUNDHAS – FUNDAÇÃO HÉLIO AUGUSTO DE SOUZA, para o exercício financeiro de 2019, crédito adicional suplementar, nos termos do Decreto nº 18.063 de 17 de janeiro de 2019 e inciso I, do art. 41 da Lei Federal nº 4.320/64 no valor de R$ 631.000,00 (Seiscentos e trinta e um mil reais) para criação das seguintes dotações orçamentárias da Fundação Municipal:

| | | |
|---|---|---|
| 01 | Fundação Hélio Augusto de Souza | |
| 01.51.01 | Fundação Hélio Augusto de Souza | |
| 12.243.5005.2505 | Inova Fundhas - Gestão E Modernização Administrativa | |
| 3.3.90.93 | Indenizações e Restituições | 20.000,00 |
| TOTAL | | 20.000,00 |
| 01.51.02 | Fundo Municipal dos Direitos da Criança e do Adolescente | |
| 08.243.5006.2506 | FUMDICAD – Demais Despesas para Manutenção das Atividades | |
| 3.1.90.11 | Vencimentos e Vantagens Fixas – Pessoal Civil | 370.000,00 |
| 3.1.90.13 | Obrigações Patronais | 130.000,00 |
| 3.3.90.08 | Outros Benefícios Assistenciais do Servidor | 7.000,00 |
| 3.3.90.14 | Diárias – Pessoal Civil | 1.000,00 |
| 3.3.90.36 | Outros Serviços de Terceiros – Pessoa Física | 18.000,00 |
| 3.3.90.37 | Locação de Mão de Obra | 85.000,00 |
| TOTAL | | 611.000,00 |
| TOTAL GERAL | | 631.000,00 |

Art. 2o – Para cobertura do Crédito Adicional Suplementar aberto pelo artigo anterior serão utilizados recursos provenientes de ANULAÇÃO PARCIAL nos termos do inciso III do § 1º do art. 43 da Lei Federal 4.320/64 no valor de R$ 631.000,00 (Seiscentos e trinta e um mil reais) das seguintes dotações orçamentárias:

| | | |
|---|---|---|
| 01 | Fundação Hélio Augusto de Souza | |
| 01.51.01 | Fundação Hélio Augusto de Souza | |
| 12.243.5005.2505 | Inova Fundhas - Gestão E Modernização Administrativa | |
| 3.3.90.39 | Outros Serviços de Terceiros P. Jurídica | 20.000,00 |
| TOTAL | | 20.000,00 |
| 01.51.02 | Fundo Municipal dos Direitos da Criança e do Adolescente | |
| 08.243.5006.2506 | FUMDICAD – Demais Despesas para Manutenção das Atividades | |
| 3.3.90.39 | Outros Serviços de Terceiros P. Jurídica | 611.000,00 |
| TOTAL | | 611.000,00 |
| TOTAL GERAL | | 631.000,00 |

Esta Portaria produz seus efeitos a partir desta data, revogadas as disposições em contrário.
Fundação Hélio Augusto de Souza - FUNDHAS, aos dezessete dias do mês de janeiro do ano de dois mil e dezenove.
Jhonis Rodrigues Almeida Santos — Flávia Fernanda Neves Coppio
Diretor Presidente — Assessora Jurídica Chefe
Registrada na Diretoria Administrativa Financeira, aos dezessete dias do mês de janeiro do ano de dois mil e dezenove.
Odilson Gomes Braz Junior
Diretor Administrativo Financeiro

EXTRATO DE ATA DE REGISTRO DE PREÇOS

Em cumprimento à Lei 8.666/93, art. 15º, § 2, segue relação de materiais contemplados no Pregão Presencial nº 14/2018 (Reabertura) – Processo de Compra nº 28/2018 (A) – Ata de Registro de Preços nº 7/2018, para aquisição de materiais elétricos, pelo período de 12 meses – empresa D. L. Ishizucka-EPP.

| ITEM | ESPECIFICAÇÃO | UN. | QTDE. TOTAL | PREÇO UNIT. |
|---|---|---|---|---|
| 6 | Cabo de rede trançado, cobertura de PVC cor azul, com 04 pares de fios trançados e 08 fios de cobre, de seção 0,5mm², categoria 5, caixa com 305 metros, conf. espec. Edital – marca Megatron | Rl | 12 | 357,50 |
| 21 | Lâmpada de LED, milho, 100 watts, 6 volts, branco frio, rosca E27, bivolt, para galpão – marca Efic. Led | Pç | 70 | 67,50 |
| 22 | Lâmpada tubular T5-56 LED, 120 cm, bivolt, 1600 lúmens, conf. espec. Edital – marca ZRZ | Pç | 20 | 25,00 |

Em cumprimento à Lei 8.666/93, art. 15º, § 2, segue relação de materiais contemplados no Pregão Presencial nº 24/2018 – Processo de Compra nº 157/2018 – Ata de Registro de Preços 14/2018, para Aquisição de Uniformes, pelo período de 12 meses – empresa Camisetaz Confecções Ltda. – EPP.

| ITEM | TIPO DE COTA | ESPECIFICAÇÃO | UN. | QTDE. TOTAL | PREÇO UNIT. |
|---|---|---|---|---|---|
| 14 | Principal | Camiseta malha branca; Modelo DECA-01; conforme especificação do Termo de Referência – marca Camisetaz | Pç | 14.880 | R$ 11,65 |

Em cumprimento à Lei 8.666/93, art. 15º, § 2, segue relação de materiais contemplados no Pregão Presencial nº 24/2018 – Processo de Compra nº 157/2018 – Ata de Registro de Preços 15/2018, para Aquisição de Uniformes, pelo período de 12 meses – empresa D. C. N. Uniformes e Serviços Eireli – EPP.

| ITEM | TIPO DE COTA | ESPECIFICAÇÃO | UN. | QTDE. TOTAL | PREÇO UNIT. |
|---|---|---|---|---|---|
| 8. | Principal | Camiseta malha azul; Modelo CEPHAS-MEDIOTEC-02; conforme especificação do Termo de Referência – marca Styllus | Pç | 120 | 13,80 |
| 9. | Principal | Camiseta malha branca; Modelo CEPHAS-01; conforme especificação do Termo de Referência – marca Styllus | Pç | 300 | 14,40 |
| 10. | Principal | Camiseta malha branca; Modelo CEPHAS-MEDIOTEC-01; conforme especificação do Termo de Referência – marca Styllus | Pç | 120 | 13,80 |
| 11. | Principal | Camiseta malha branca; Modelo CEPHAS-PJA-01; conforme especificação do Termo de Referência – marca Styllus | Pç | 1.320 | 13,68 |
| 12. | Principal | Camiseta malha branca; Modelo CEPHAS-PPJA-01; conforme especificação do Termo de Referência – marca Styllus | Pç | 200 | 13,80 |
| 13. | Principal | Camiseta malha branca; Modelo SENAI-01; conforme especificação do Termo de Referência – marca Styllus | Pç | 160 | 11,80 |
| 15. | Principal | Camiseta malha cinza; Modelo CEPHAS-PJA-02; conforme especificação do Termo de Referência – marca Styllus | Pç | 720 | 13,76 |
| 16. | Principal | Camisa polo; modelo cephas-ppja-02; conforme especificação do Termo de Referência – marca Styllus | Pç | 300 | 24,78 |

Em cumprimento à Lei 8.666/93, art. 15º, § 2, segue relação de materiais contemplados no Pregão Presencial nº 24/2018 – Processo de Compra nº 157/2018 – Ata de Registro de Preços 16/2018, para Aquisição de Uniformes, pelo período de 12 meses – empresa Ducks Indústria e Comércio Ltda. – EPP

| ITEM | TIPO DE COTA | ESPECIFICAÇÃO | UN. | QTDE. TOTAL | PREÇO UNIT. |
|---|---|---|---|---|---|
| 1. | Principal | Calça social feminina; Modelo FUNDHAS-PJA-04; conforme especificação do Termo de Referência – marca Ducks | Pç | 1.300 | 29,80 |
| 2. | Reservada ME/EPP | Calça social masculina; Modelo FUNDHAS-DSG-03; conforme especificação do Termo de Referência – marca Ducks | Pç | 180 | 29,90 |
| 3. | Principal | Calça social masculina; Modelo FUNDHAS-PJA-05; conforme especificação do Termo de Referência – marca Ducks | Pç | 1.300 | 29,80 |
| 4. | Principal | Camisa social feminina; Modelo FUNDHAS-PJA-01; conforme especificação do Termo de Referência – marca Ducks | Pç | 900 | 26,90 |
| 5. | Reservada ME/EPP | Camisa social masculina; Modelo FUNDHAS-DSG-01; conforme especificação do Termo de Referência – marca Ducks | Pç | 180 | 34,85 |
| 6. | Reservada ME/EPP | Camisa social masculina; Modelo FUNDHAS-DSG-02; conforme especificação do Termo de Referência – marca Ducks | Pç | 90 | 37,70 |
| 7. | Principal | Camisa social masculina; Modelo FUNDHAS-PJA-02; conforme especificação do Termo de Referência – marca Ducks | Pç | 900 | 34,45 |
| 17. | Principal | Camisa polo; Modelo FUNDHAS-PPA-LM-01; conforme especificação do Termo de Referência – marca Ducks | Pç | 210 | 26,78 |

Em cumprimento à Lei 8.666/93, art. 15º, § 2, segue relação de materiais contemplados no Pregão Presencial nº 24/2018 – Processo de Compra nº 157/2018 – Ata de Registro de Preços 17/2018, para Aquisição de Uniformes, pelo período de 12 meses – empresa WR Calçados Eireli – EPP.

| ITEM | TIPO DE COTA | ESPECIFICAÇÃO | UN. | QTDE. TOTAL | PREÇO UNIT. |
|---|---|---|---|---|---|
| 18. | Reservada ME/EPP | Jaqueta tactel unissex; Modelo CEPHAS-PPJA-03; conforme especificação do Termo de Referência – marca Action ref. AC 1032 | Pç | 160 | 53,85 |
| 19. | Reservada ME/EPP | Jaqueta tactel unissex; Modelo FUNDHAS-DSG-04; conforme especificação do Termo de Referência – marca Action ref. AC 1034 | Pç | 44 | 53,75 |
| 20. | Reservada ME/EPP | Jaqueta tactel unissex; Modelo FUNDHAS-PJA-03; conforme especificação do Termo de Referência – marca Action ref. AC 1035 | Pç | 1.300 | 64,70 |

Em cumprimento à Lei 8.666/93, art. 15º, § 2, segue relação de materiais contemplados no Pregão Eletrônico nº 6/2018 – Processo de Compra nº 312/2018 – Ata de Registro de Preços 5/2019, para aquisição de materiais esportivos, pelo período de 12 meses – empresa André E. S. Schilling – ME

| ITEM | ESPECIFICAÇÃO | UN. | QTDE. TOTAL | PREÇO UNIT. |
|---|---|---|---|---|
| 1 | Bola de borracha para iniciação, tamanho 10, com ranhuras na superfície; As bolas devem ser entregues cheias. Marca: Silme/nº 10 | Pç | 18 | 21,47 |
| 5 | Bola de iniciação Nº 12 - bola matrizada / confeccionada em borracha / com miolo removível / diâmetro 57-59cm / peso 250-270 gramas / fechamento matrizada / miolo de borrachas. As bolas devem ser entregues cheias. Marca: Penalty/nº 12 | Pç | 18 | 29,82 |
| 7 | Bola; Vôlei; matrizada termotec; Com 18 gomos; Miolo SLIP SYSTEM removível e lubrificado; Circunferência 65-67 cm; Peso 260-280 gramas; marca aprovada pela FIVB ou três federações estaduais; As bolas devem ser entregues cheias. Marca: Penalty/Vôlei | Pç | 27 | 142,89 |
| 18 | Disco; para treino; plástico flexível; medidas aproximadas: 6 x 19 cm (a/l); kit com 20 peças. Marca: Nelco/Chapéu Chinês | Kit | 9 | 83,49 |
| 20 | Luvas para goleiro de Futsal - Tam. M. Marca: Stadium/ Futsal | Par | 2 | 58,70 |
| 21 | Raquete; de tênis de mesa; 100% revestida em borracha termoplástica. Marca: Leader/Tênis de mesa | Pç | 18 | 17,63 |

Em cumprimento à Lei 8.666/93, art. 15º, § 2, segue relação de materiais contemplados no Pregão Eletrônico nº 6/2018 – Processo de Compra nº 312/2018 – Ata de Registro de Preços 6/2019, para aquisição de materiais esportivos, pelo período de 12 meses – empresa Esporte Vale Comercial de Artigos Esportivos Ltda. – EPP

| ITEM | ESPECIFICAÇÃO | UN. | QTDE. TOTAL | PREÇO UNIT. |
|---|---|---|---|---|
| 8 | Bolinha oficial para tênis de mesa – 40 mm - Cor laranja. Marca: Vollo | Pç | 180 | 1,00 |
| 11 | Colete esportivo - 100% Poliester - Cor amarela - Tam. G. Marca: TRB | Pç | 40 | 6,30 |
| 12 | Colete esportivo - 100% Poliester - Cor Azul - Tam. G. Marca: TRB | Pç | 70 | 6,30 |
| 13 | Colete esportivo - 100% Poliester - Cor preta - Tam. G. Marca: TRB | Pç | 10 | 6,30 |
| 14 | Colete esportivo - 100% Poliester - Cor Verde - Tam. G. Marca: TRB | Pç | 30 | 6,30 |
| 15 | Colete para treinamento - Tam. G - Cor vermelha. Marca: TRB | Pç | 20 | 6,30 |
| 16 | Cone de 23 cm - modelo copinho - cores variadas. Marca: Ktelli | Pç | 40 | 3,45 |
| 17 | Corda para exercício físico e atividades coletivas no tamanho de 8 metros. Marca: PSS | Pç | 9 | 14,90 |

Em cumprimento à Lei 8.666/93, art. 15º, § 2, segue relação de materiais contemplados no Pregão Eletrônico nº 6/2018 – Processo de Compra nº 312/2018 – Ata de Registro de Preços 7/2019, para aquisição de materiais esportivos, pelo período de 12 meses – empresa Exitus Comercial Produtos e Serviços Ltda. – EPP

| ITEM | ESPECIFICAÇÃO | UN. | QTDE. TOTAL | PREÇO UNIT. |
|---|---|---|---|---|
| 2 | Bola de futsal oficial, categoria sub 13, com 8 gomos, termotec, confeccionada em PU, diâmetro 55 a 59cm, peso 350 a 380 gr, câmara airbility e miolo substituível. Marca aprovada por três federações estaduais; As bolas devem ser entregues cheias. Marca: Penalty/Max 200 | Pç | 18 | 124,97 |

| | | | | |
|---|---|---|---|---|
| 4 | Bola de futsal oficial, categoria sub 11, com 8 gomos, termotec, confeccionada em PU, diâmetro de 50 a 55cm, peso 300 a 350 gr, câmara airbility e miolo substituível. Marca aprovada por três federações estaduais; As bolas devem ser entregues cheias. Marca: Penalty/Max 100 | Pç | 18 | 117,98 |

Em cumprimento à Lei 8.666/93, art. 15º, § 2, segue relação de materiais contemplados no Pregão Eletrônico nº 6/2018 – Processo de Compra nº 312/2018 – Ata de Registro de Preços 8/2019, para aquisição de materiais esportivos, pelo período de 12 meses – empresa VVS Comércio de Artigos Esportivos Eireli

| ITEM | ESPECIFICAÇÃO | UN. | Q T D E . TOTAL | P R E Ç O UNIT. |
|---|---|---|---|---|
| 6 | Bola oficial para futebol society, costurada a mão com 32 gomos, confeccionada em PU, diâmetro 68 a 69 cm, peso de 420 a 450 gr, câmara em butil e miolo substituível; As bolas devem ser entregues cheias. Marca: Magussy Matrix | Pç | 9 | 56,00 |
| 10 | Bomba para encher bola double action com bico removível. Marca: Magussy Dupla Ação | Pç | 9 | 19,00 |

Em cumprimento à Lei 8.666/93, art. 15º, § 2, segue relação de materiais contemplados no Pregão Eletrônico nº 8/2018 – Processo de Compra nº 330/2018 – Ata de Registro de Preços 9/2019, para aquisição de leite em pó integral instantâneo, pelo período de 12 meses – empresa Lactosoja Serviços e Comércio de Alimentos Eireli – EPP

| ITEM | TIPO DE COTA | ESPECIFICAÇÃO | UN. | QTDE. TOTAL | PREÇO UNIT. |
|---|---|---|---|---|---|
| 2 | Reservada ME/EPP | Leite em Pó Integral Instantâneo. Ingredientes: Leite em pó integral; Estabilizante lecitina de soja; Composição nutricional aproximada: proteína mínimo 25%; lipídeos mínimo 26%; carboidratos mínimo 37%; Índice de Solubilidade (mL): máximo de 1,0; Embalagem primária: pacote de plástico metalizado, atóxico, com 1 kg, contendo identificação do produto, marca do produto, data de validade e número do SIF; Embalagem secundária: reembalado em caixas de papelão reforçado, contendo fabricante, marca do produto, data de validade; Embalagem e rotulagem devem obedecer à legislação vigente; Validade mínima: 240 dias a contar da data de entrega. Marca: Romano | Pcte | 1.750 | 17,69 |

Em cumprimento à Lei 8.666/93, art. 15º, § 2, segue relação de materiais contemplados no Pregão Eletrônico nº 8/2018 – Processo de Compra nº 330/2018 – Ata de Registro de Preços 10/2019, para aquisição de leite em pó integral instantâneo, pelo período de 12 meses – empresa Milk Vitta Comércio e Indústria Ltda.

| ITEM | TIPO DE COTA | ESPECIFICAÇÃO | UN. | Q T D E . TOTAL | P R E Ç O UNIT. |
|---|---|---|---|---|---|
| 1 | Principal | Leite em Pó Integral Instantâneo. Ingredientes: Leite em pó integral; Estabilizante lecitina de soja; Composição nutricional aproximada: proteína mínimo 25%; lipídeos mínimo 26%; carboidratos mínimo 37%; Índice de Solubilidade (mL): máximo de 1,0; Embalagem primária: pacote de plástico metalizado, atóxico, com 1 kg, contendo identificação do produto, marca do produto, data de validade e número do SIF; Embalagem secundária: reembalado em caixas de papelão reforçado, contendo fabricante, marca do produto, data de validade; Embalagem e rotulagem devem obedecer à legislação vigente; Validade mínima: 240 dias a contar da data de entrega. Marca: Romano | Pcte | 5.250 | 13,99 |

São José dos Campos, 22 de janeiro de 2019.
Jhonis Rodrigues Almeida Santos – Diretor Presidente

EXTRATO DE ADITAMENTOS DE CONTRATOS
1º ADITAMENTO AO CONTRATO Nº 33/2016
DATA: 16/01/2019
PARTES: FUNDAÇÁO HÉLIO AUGUSTO DE SOUZA – FUNDHAS E A EMPRESA ABC TRANSPORTES COLETIVOS VALE DO PARAÍBA LTDA.
OBJETO: FORNECIMENTO DE VALES-TRANSPORTES URBANOS DE TAUBATÉ – SISTEMA DE BILHETAGEM ELETRÔNICA – ENTREGA PARCELADA (ESTIMATIVA).
MOTIVO: ALTERAÇÃO DE CLÁUSULA CONTRATUAL.
MODALIDADE: INEXIGIBILIDADE DE LICITAÇÃO, ART. 25, I, LEI FEDERAL 8.666/93 E ALTERAÇÕES.
PROCESSO DE COMPRA Nº 242/2016

4º ADITAMENTO AO CONTRATO Nº 17/2016
DATA: 16/01/2019
PARTES: FUNDAÇÁO HÉLIO AUGUSTO DE SOUZA – FUNDHAS E A EMPRESA CENTRO DE INTEGRAÇÃO EMPRESA ESCOLA – CIEE
OBJETO: PRESTAÇÃO DE SERVIÇOS DE ADMINISTRAÇÃO DE PROGRAMA DE ESTÁGIO (AGENTE DE INTEGRAÇÃO).
MOTIVO: ALTERAÇÃO DE CLÁUSULA DE ADITAMENTO CONTRATUAL
MODALIDADE: PREGÃO PRESENCIAL Nº 13/2016
PROCESSO DE COMPRA Nº 115/2016

São José dos Campos, 22 de janeiro de 2019.
Jhonis Rodrigues Almeida Santos – Diretor Presidente

# Fundação Cultural

PORTARIA Nº 004/P/2019
De 15 de janeiro de 2019
Dispõe sobre a designação de empregado público para o cumprimento dos objetivos da CIPA-2019.
O Diretor Presidente da Fundação Cultural Cassiano Ricardo, no uso das atribuições que lhe são conferidas por Lei,
R E S O L V E:
Art. 1º Designar o empregado Giovanni Gaspar, matricula nº 27290, como responsável pelo cumprimento dos objetivos da CIPA – Comissão Interna de Prevenção de Acidentes, no exercício de 2019, como previsto no item 5.6.4 da Norma Regulamentadora nº 5, do Ministério do Trabalho e Emprego.
Art. 2º Esta Portaria entra em vigor na data de sua publicação, revogando-se as disposições em contrário, em especial a Portaria nº 016/P/2018.
São José dos Campos, 15 de janeiro de 2019
Aldo Zonzini Filho
Diretor Presidente
Registre-se e publique-se.

Ratificação da contratação por inexigibilidade de licitação. Fundamento legal: Art. 25, inciso III, da Lei Federal n° 8.666/93 e suas alterações. Processo Administrativo 033/SG/2019. Ratifico do Diretor Presidente, Sr.Aldo Zonzini Filho, em 17/01/2019. Objeto: instalação audiovisual interativa do Projeto Cromossomos no Museu Municipal de São José dos Campos. Contrato nº 040Inexigibilidade 06/2019, celebrado em: 22/01/2019. Contratado: Felipe Augusto Martinez Brait – MEI. Valor: R$25.750,00 (vinte e cinco mil e setecentos e cinquenta reais). Vigência: 26/01 a 01/03/2019.

O Diretor Presidente da Fundação Cultural Cassiano Ricardo, Aldo Zonzini Filho, em atendimento ao artigo 61, Parágrafo Único, da Lei 8.666, de 21 de junho de 1993, autoriza a publicação das contratações por Dispensa de Licitação (Artigo 24, Inciso II), da Lei 8.666, de 21 de junho de 1993).

| | |
|---|---|
| PROCESSO ADMINISTRATIVO Nº | 042/SG/2019 |
| PROCESSO DE COMPRAS Nº | 813/2019 |
| CONTRATADO | LUISE VELLY MARTINS – MEI |
| CONTRATO ADMINISTRATIVO Nº | 041 DISPENSA 05/2019 |
| OBJETO | REALIZAÇÃO DE APRESENTAÇÕES MUSICAIS ICAMIABAS E D"ORIGEM NO DIA 27/01/2019 NP FESTIVAL LUGAR DELAS |
| VALOR | R$2.000,00 |
| CELEBRADO EM | 22/01/2019 |
| | |
| PROCESSO ADMINISTRATIVO Nº | 034/SG2019 |
| PROCESSO DE COMPRAS Nº | 814/2019 |
| CONTRATADO | OYA PRODUÇÕES ARTÍSTICAS LTDA - ME |
| CONTRATO ADMINISTRATIVO Nº | 042 DISPENSA 06/2019 |
| OBJETO | AVALIAÇÃO E SELEÇÃO DOS PROJETOS CULTURAIS INSCRITOS ATRAVÉS DO EDITAL 019/P/2018/FCCR/SEC-LIF |
| VALOR | R$3.000,00 |
| CELEBRADO EM | 22/01/2019 |

RETIFICAÇÃO
Retifica a publicação do Boletim do Município Nº 2512, de 18/01/2019.
Na página 32, onde se lê:

| | |
|---|---|
| PROCESSO Nº | 0010/SG/2019 |
| CONTRATADO | COMPANHIA CULTURAL VELHUS NOVATUS |
| CONTRATO ADMINISTRATIVO Nº | 003 DISPENSA 003/2019 |
| OBJETO | REALIZAÇÃO DE AULAS ABERTAS DE DANÇA NO CENTRO DA JUVENTUDE, NOS DIAS 13/01/2019 E 27/01/2019 DAS 16H ÀS 20H. |
| VALOR | R$2.025,00 |
| CELEBRADO EM | 11/01/2019 |

Leia-se:

| | |
|---|---|
| PROCESSO Nº | 0010/SG/2019 |
| CONTRATADO | COMPANHIA CULTURAL VELHUS NOVATUS |
| CONTRATO ADMINISTRATIVO Nº | 039 DISPENSA 004/2019 |
| OBJETO | REALIZAÇÃO DE AULAS ABERTAS DE DANÇA NO CENTRO DA JUVENTUDE, NOS DIAS 13/01/2019 E 27/01/2019 DAS 16H ÀS 20H. |
| VALOR | R$2.025,00 |
| CELEBRADO EM | 11/01/2019 |

AUTORIZAÇÕES DE USO

| | |
|---|---|
| PROCESSO ADMINISTRATIVO Nº | 511/SG/2018 |
| CONTRATO DE AUTORIZAÇÃO DE USO NÃO ONEROSO Nº | 013/2018 |
| AUTORIZADA | SECRETARIA DE ESPORTE E QUALIDADE DE VIDA - PMSJCAMPOS |

| | |
|---|---|
| OBJETO | AUTORIZAÇÃO DE USO NÃO ONEROSO DO CINE SANTANA PARA REALIZAÇÃO DO ESPETÁCULO MITOLOGIA GREGA – PANDORA, DIAS 15 E 16/12/23018 |
| CELEBRADO EM | 10/05/2018 |
| PROCESSO ADMINISTRATIVO Nº | 1459/SG/2018 |
| CONTRATO DE AUTORIZAÇÃO DE USO NÃO ONEROSO Nº | 080/2018 |
| AUTORIZADA | ASSOCIAÇÃO DE ENGENHEIROS E ARQUITETOS DE SÃO JOSÉ DOS CAMPOS |
| OBJETO | AUTORIZAÇÃO DE USO DO AUDITÓRIO DO MUSEU MUNICIPAL PARA REALIZAÇÃO DO PRÊMIO JOVENS TALENTOS 2018, DIA 20/12/2018 |
| CELEBRADO EM | 19/12/2018 |

# IPSM

PORTARIA Nº 0039/IPSM/19
De 22 de janeiro de 2019
O Superintendente do Instituto de Previdência do Servidor Municipal-IPSM, no uso das atribuições que lhe conferem os artigos 18 da Lei n. 4.220/92 e pelo inciso XVI do artigo 23 do próprio Regimento Interno, RESOLVE:
I - NOMEAR, os servidores abaixo relacionados para compor a Comissão responsável pelo Controle Interno, sob a coordenação do primeiro:
Matheus Camargo de Faria;
Cleonice Aparecida Maia;
Gabriela da Cunha A.P.D. Paiva;
Maykom Elvis Alves da Silva;
Letícia Justino do Nascimento.
II – Revogada a Portaria nº. 417/IPSM/2017, de 18 de setembro de 2017.
Registre-se e Publique-se.
São José dos Campos, 22 de janeiro de 2019.
Gláucio Lamarca Rocha
Superintendente

# Outros

A Secretaria da JUNTA MUNICIPAL DE RECURSOS torna público o resultado dos julgamentos dos recursos nas sessões do mês de Dezembro/2018

2º INSTÂNCIA

| PROCESSO | RECURSO ORDINÁRIO (RO) | RESULTADO | ASSUNTO |
|---|---|---|---|
| 25688/2016 | 813/2018 | PROVIMENTO INTEGRAL | Não cumpriu as exigencias para o combate aos mosquitos Aedes Aegypti |
| 67236/2016 | 584/2018 | PROVIMENTO INTEGRAL | Não procedeu a construção do passeio |
| 67237/2016 | 582/2018 | PROVIMENTO INTEGRAL | Não procedeu a construção do muro / mureta |
| 7485/2014 | 463/2018 | PROVIMENTO INTEGRAL | Não procedeu a reforma do passeio |
| 110270/2017 | 456/2018 | PROVIMENTO INTEGRAL | Remissão de tributos |
| 16851/2014 | 783/2018 | PROVIMENTO INTEGRAL | Não procedeu a capina e limpeza |
| 12039/2017 | 1030/2017 | PROVIMENTO INTEGRAL | Isenção de IPTU |
| 88126/2016 | 880/2017 | PROVIMENTO INTEGRAL | Cancelamento de tributo em divida ativa |
| | | | |
| 53542/2015 | 1200/2016 | PROVIMENTO PARCIAL | Não cumpriu as exigencias para o combate aos mosquitos Aedes Aegypti |
| 46352/2016 | 797/2018 | PROVIMENTO PARCIAL | Não procedeu  a capina e limpeza |
| 3025/2018 | 335/2018 | PROVIMENTO PARCIAL | Recurso contra multas |
| 77772/2015 | 573/2018 | PROVIMENTO PARCIAL | Não procedeu a reconstrução do passeio |
| 67279/2016 | 721/2018 | PROVIMENTO PARCIAL | Não procedeu a construção do passeio |
| 102089/2013 | 354/2018 | PROVIMENTO PARCIAL | Cancelamento de AIM - não procedeu a reconstrução do passeio |
| 55782/2016 | 40/2018 | PROVIMENTO PARCIAL | Não providenciou o escoamento de aguas pluviais |
| 87276/2013 | 840/2018 | PROVIMENTO PARCIAL | Não procedeu a reconstrução do passeio |
| 203/2016 | 662/2018 | PROVIMENTO PARCIAL | Não cumpriu as exigencias para o combate aos mosquitos Aedes Aegypti |
| 65747/2016 | 4/2018 | PROVIMENTO PARCIAL | Não requereu a inscrição individual dos lotes ou unidades autonoma |
| 89383/2016 | 597/2016 | PROVIMENTO PARCIAL | Não procedeu a construção do passeio |
| 61708/2018 | 398/2018 | PROVIMENTO PARCIAL | Recurso contra ( JMR) |
| 7247/2018 | 494/2018 | PROVIMENTO PARCIAL | Não procedeu a reconstrução do passeio |
| 40101/2017 | 453/2018 | PROVIMENTO PARCIAL | Não procedeu a reconstrução do passeio |
| 109550/2014 | 298/2018 | PROVIMENTO PARCIAL | Lançamento de AIM - fiscalização |
| 11722/2016 | 174/2018 | PROVIMENTO PARCIAL | Não cumpriu as exigencias para o combate aos mosquitos Aedes Aegypti |
| 14689/2016 | 335/2017 | PROVIMENTO PARCIAL | Não cumpriu as exigencias para o combate aos mosquitos Aedes Aegypti |
| 53010/2017 | 379/2018 | PROVIMENTO PARCIAL | Cancelamento de AIM - suprimiu muda / vegetação de porte arbóreo |
| 70482/2016 | 716/2018 | PROVIMENTO PARCIAL | Não procedeu a construção do passeio |
| 138494/2016 | 844/2018 | PROVIMENTO PARCIAL | Não procedeu a construção do passeio |
| 57292/2016 | 842/2018 | PROVIMENTO PARCIAL | Não procedeu a construção do passeio |
| 1174/2014 | 799/2018 | PROVIMENTO PARCIAL | Não procedeu a reconstrução do passeio |
| 51507/2016 | 646/2018 | PROVIMENTO PARCIAL | Não procedeu a construção do passeio |
| 63646/2018 | 421/2018 | PROVIMENTO PARCIAL | Não procedeu a capina e limpeza |
| 43282/2017 | 767/2018 | PROVIMENTO PARCIAL | Não procedeu a reconstrução do passeio |
| 144709/2013 | 720/2018 | PROVIMENTO PARCIAL | Não procedeu a construção do muro / mureta |
| 81645/2013 | 719/2018 | PROVIMENTO PARCIAL | Não procedeu a construção do passeio |
| 51506/2016 | 653/2018 | PROVIMENTO PARCIAL | Não procedeu a construção do muro / mureta |
| 68061/2015 | 686/2018 | PROVIMENTO PARCIAL | Não procedeu a reconstrução do passeio |
| 112887/2014 | 1375/2016 | PROVIMENTO PARCIAL | Não requereu a individualização dos lotes ou unidades autônomas |
| 101959/2017 | 280/2018 | PROVIMENTO PARCIAL | Desmembramento / cancelamento de AIM |
| 79529/2018 | 569/2018 | PROVIMENTO PARCIAL | Não procedeu a reconstrução do passeio |
| 73554/2017 | 894/2017 | PROVIMENTO PARCIAL | Cancelamento de AIM - Não procedeu a capina e limpeza |
| 112159/2015 | 1063/2017 | PROVIMENTO PARCIAL | Não procedeu a reforma do passeio |
| 17301/2017 | 157/2018 | PROVIMENTO PARCIAL | Revisão de IPTU |
| 17316/2017 | 158/2018 | PROVIMENTO PARCIAL | Revisão de IPTU |

| | | | |
|---|---|---|---|
| 58002/2018 | 805/2018 | IMPROVIMENTO | Ofertou  produtos ou serviços sem assegurar informações corretas |
| 42463/2013 | 275/2016 | IMPROVIMENTO | Não procedeu a reconstrução do passeio |
| 85148/2016 | 202/2017 | IMPROVIMENTO | Suprimiu muda / vegetação de porte arbóreo |
| 66263/2017 | 779/2017 | IMPROVIMENTO | Cancelamento de AIM- atividade sem licença |
| 73432/2016 | 234/2017 | IMPROVIMENTO | Realizou atividades, serviços obras e similares em app |
| 91142/2013 | 521/2018 | IMPROVIMENTO | Atividade sem licença |
| 23008/2016 | 376/2017 | IMPROVIMENTO | Não providenciou licença de funcionamento da visa |
| 13967/2015 | 667/2018 | IMPROVIMENTO | Atividade sem licença |
| 93628/2016 | 450/2018 | IMPROVIMENTO | Atividade sem licença |
| 50411/2018 | 483/2018 | IMPROVIMENTO | Não procedeu a demolição |
| 60758/2015 | 1084/2017 | IMPROVIMENTO | Não desimpediu passeio / via publica |
| 118807/2016 | 1227/2016 | IMPROVIMENTO | Cancelamento de AIM- poda ou danos vegetação porte arbóreo logr. Publico |
| 79330/2015 | 1189/2016 | IMPROVIMENTO | Não cumpriu as exigências para o combate aos mosquitos aedes aegypti |
| 23472/2016 | 665/2018 | IMPROVIMENTO | Atividade sem licença |
| 23596/2013 | 766/2018 | IMPROVIMENTO | Não procedeu a reconstrução do passeio |
| 112118/2015 | 763/2017 | IMPROVIMENTO | Não procedeu a capina e limpeza |
| 1698/2017 | 433/2018 | IMPROVIMENTO | Não cumpriu as exigências quanto a limpeza e acumulo de lixo |
| 14346/2018 | 315/2018 | IMPROVIMENTO | Cancelamento de ISS / AIM |
| 100579/2017 | 1051/2017 | IMPROVIMENTO | Cancelamento taxa de licença / ISS lançado |
| 136471/2016 | 741/2017 | IMPROVIMENTO | Cancelamento de tributo em divida ativa |
| 122753/2017 | 260/2018 | IMPROVIMENTO | Deixar de cumprir qualquer obrigação acessoria prevista |
| 122742/2017 | 261/2018 | IMPROVIMENTO | Fornecer ao fisco municipal dados ou informações inveridicas |
| 122750/2017 | 252/2018 | IMPROVIMENTO | Não emitir nota fiscal ou recibo de retenção |
| 100667/2017 | 1044/2017 | IMPROVIMENTO | Deixar de cumprir qualquer obrigação acessoria prevista |
| 15231/2018 | 348/2018 | IMPROVIMENTO | Revisão de IPTU |
| 63659/2017 | 1074/2017 | IMPROVIMENTO | Cancelamento de tributo em divida ativa |
| 3042/2016 | 397/2016 | IMPROVIMENTO | Cancelamento de IPTU |
| 28166/2016 | 398/2016 | IMPROVIMENTO | Cancelamento de IPTU |
| 136465/2016 | 544/2017 | IMPROVIMENTO | Cancelamento taxa de licença / ISS lançado |
| 55761/2017 | 186/2018 | IMPROVIMENTO | Revisão de IPTU |
| 118133/2017 | 55/2018 | IMPROVIMENTO | Deixar de cumprir qualquer obrigação acessoria prevista |
| 56649/2016 | 230/2017 | IMPROVIMENTO | Devolução de pagamento de taxa de licença / ISS lançado |
| 34265/2016 | 1031/2017 | IMPROVIMENTO | Isenção de IPTU |
| 27490/2017 | 899/2017 | IMPROVIMENTO | Relatório fiscal / auto de infração e multa |
| | | | |
| 14570/2013 | 817/2014 | NÃO CONHECIDO | Não obedeceu o embargo de atividades, serviços obras e similares |
| 65352/2014 | 713/2018 | NÃO CONHECIDO | Não procedeu a reforma do passeio |
| 116368/2017 | 1070/2017 | NÃO CONHECIDO | Cancelamento de AIMS: atividade sem licença e instalou / permitiu o funcionamento |
| 73923/2018 | 563/2018 | NÃO CONHECIDO | Não procedeu a capina e limpeza |
| 73921/2018 | 560/2018 | NÃO CONHECIDO | Não procedeu a capina e limpeza |
| 73918/2018 | 562/2018 | NÃO CONHECIDO | Não procedeu a capina e limpeza |
| 73919/2018 | 535/2018 | NÃO CONHECIDO | Não procedeu a capina e limpeza |
| 73927/2018 | 561/2018 | NÃO CONHECIDO | Não procedeu a capina e limpeza |
| 15891/2017 | 13/2018 | NÃO CONHECIDO | Isenção de IPTU |
| 73127/2017 | 896/2017 | NÃO CONHECIDO | Cancelamento de tributo em divida ativa |
| 29563/2016 | 910/2017 | NÃO CONHECIDO | Isenção de IPTU |
| 108650/2017 | 1039/2017 | NÃO CONHECIDO | Remissão de tributos |
| 26619/2017 | 900/2017 | NÃO CONHECIDO | Cancelamento de multa |
| 32190/2016 | 861/2016 | NÃO CONHECIDO | Remissão de tributos |
| | | | |
| PEDIDO DE REVISÃO - 3º INSTÂNCIA | | | |
| 63330/2015 | 283/2017 | PROVIMENTO PARCIAL | Não procedeu a construção do passeio |
| | | | |
| 27744/2013 | 1024/2013 | IMPROVIMENTO | Isenção de IPTU |
| | | | |
| 112213/2015 | 285/2017 | NÃO CONHECIDO | Não procedeu a demolição |
| 64311/2015 | 791/2016 | NÃO CONHECIDO | Não cumpriu as exigências para o combate aos mosquitos Aedes Aegypti |
| 54041/2015 | 1334/2016 | NÃO CONHECIDO | Não procedeu a regularização do imovel |
| WILLIAM DE SOUZA FREITAS<br>PRESIDENTE | | | |

**PREFEITURA DE SÃO JOSÉ DOS CAMPOS**

**SECRETARIA DE EDUCAÇÃO E CIDADANIA**

Aos vinte e três dias do mês de janeiro de dois mil e dezenove, às dezesseis horas e trinta minutos, os membros da Comissão de Seleção, nomeados pela Portaria nº 233/SEC/2018, reuniram se para elaboração de ata final de classificação das propostas entregues ao processo de celebração de TERMO DE COLABORAÇÃO conforme consta no Edital de Chamamento nº 04/SEC/2018. A classificação final, segue no quadro abaixo:

| CEDIN Ignês Sagula Fossá | Total | Pontuação nos quadros | | | | | |
|---|---|---|---|---|---|---|---|
| | | 1 | 2 | 3 | 4 | 5 | 6 |
| 1ª – Instituto Terceira Divisão | **39,5** | 15,5 | 4,5 | 7,0 | 3,0 | 8,0 | 1,5 |
| 2ª ACAPIS – Associação Capacitar, Apoiar e Promoção da Inclusão Social saúde e socioeducacional | **22,5** | 9,50 | 5,0 | 3,0 | 2,0 | 2,0 | 1,0 |

Nada mais havendo a tratar, assinam a presente os membros da Comissão de Seleção.

## Secretaria de Urbanismo e Sustentabilidade / Monitoramento de Áreas Irregulares

Faz saber a todos quantos o presente Edital virem ou dele tiverem conhecimento, que: Em 05/11/2018, foi aberto o processo administrativo 114161/2018, pois o proprietário/ocupante não procedeu a demolição da construção sito a Estrada Municipal Petybon, s/nº, Bairro Petybon, contrariando a Lei 267/2003, conforme os atos administrativos que seguem: Em 05/10/2018 foi emitida a Notificação Preliminar 448887, entregue e recebido no local na mesma data, sendo concedido o prazo de 02(dois) dias para sanar a irregularidade. Em 04/11/2018 foi emitido o Auto de Infração e Multa 450227, entregue e recebido no local na mesma data, sendo concedido o prazo de 10(dez) dias para apresentar defesa. Em 13/12/2018, de acordo com o levantamento da Defesa Civil, foi informado que o imóvel está localizado em área classificada como sem risco de escorregamento natural do solo. Não houve apresentação de recurso contra a ação fiscal, conforme informação de 18/12/2018; - Em 25/09/2018, foi aberto o processo administrativo 109921/2018, pois o proprietário/ocupante não procedeu a demolição da construção sito a Segunda Travessa do Bom Retiro, s/nº, Santa Lucia, contrariando a Lei 267/2003, conforme os atos administrativos que seguem: Em 25/09/2018 foi emitida a Notificação Preliminar 448917, entregue e recebido no local na mesma data, sendo concedido o prazo de 02(dois) dias para sanar a irregularidade. Em 22/10/2018 foi emitido o Auto de Infração e Multa 448863, entregue e recebido no local na mesma data, sendo concedido o prazo de 10(dez) dias para apresentar defesa. Em 13/12/2018, de acordo com o levantamento da Defesa Civil, foi informado que o imóvel está localizado em área classificada como de risco alto (R3). Área não contemplada pelo Plano Municipal de Redução de Risco. Não houve apresentação de recurso contra a ação fiscal, conforme informação de 18/12/2018; - Em 19/11/2018, foi aberto o processo administrativo 118628/2018, pois o proprietário/ocupante não procedeu a demolição da construção sito a Rua B, s/nº, Torrão de Ouro, contrariando a Lei 267/2003, conforme os atos administrativos que seguem: Em 22/10/2018 foi emitida a Notificação Preliminar 448866, entregue e recebido no local na mesma data, sendo concedido o prazo de 02(dois) dias para sanar a irregularidade. Em 17/11/2018 foi emitido o Auto de Infração e Multa 450241, entregue e recebido no local na mesma data, sendo concedido o prazo de 10(dez) dias para apresentar defesa. Em 26/12/2018, de acordo com o levantamento da Defesa Civil, foi informado que o imóvel está localizado em área classificada como sem risco de escorregamento natural do solo. Não houve apresentação de recurso contra a ação fiscal, conforme informação de 02/01/2019; - Em 19/11/2018, foi aberto o processo administrativo 118624/2018, pois o proprietário/ocupante não procedeu a demolição da construção sito a Rua B, s/nº, Torrão de Ouro, contrariando a Lei 267/2003, conforme os atos administrativos que seguem: Em 22/10/2018 foi emitida a Notificação Preliminar 448865, entregue e recebido no local na mesma data, sendo concedido o prazo de 02(dois) dias para sanar a irregularidade. Em 17/11/20181 foi emitido o Auto de Infração e Multa 450242, entregue e recebido no local na mesma data, sendo concedido o prazo de 10(dez) dias para apresentar defesa. Em 26/12/2018, de acordo com o levantamento da Defesa Civil, foi informado que o imóvel está localizado em área classificada como sem risco de escorregamento natural do solo. Não houve apresentação de recurso contra a ação fiscal, conforme informação de 02/01/2019; - Em 12/11/2018, foi aberto o processo administrativo 116744/2018, pois o proprietário/ocupante não procedeu a demolição da construção sito a Rua B (Rua Por do Sol), 73, Chácaras Miranda, contrariando a Lei 267/2003, conforme os atos administrativos que seguem: Em 17/10/2018 foi emitida a Notificação Preliminar 448701, entregue e recebido no local na mesma data, sendo concedido o prazo de 02(dois) dias para sanar a irregularidade. Em 11/11/2018 foi emitido o Auto de Infração e Multa 450273, entregue e recebido no local na mesma data, sendo concedido o prazo de 10(dez) dias para apresentar defesa. Em 26/12/2018, segundo informação da Defesa Civil, de acordo com o levantamento do Plano Municipal de Redução de Riscos, o imóvel em questão encontra-se no setor SJC-E-15-R4-03, com classificação de risco muito alto (R4) para deslizamento natural de solo. Em 02/01/2019 foi informado que não houve apresentação de recurso contra o Auto de Infração e Multa; - Em 11/12/2018, foi aberto o processo administrativo 127597/2018, pois o proprietário/ocupante não procedeu a demolição da construção sito a Estrada do Rio do Peixe, 1283, casa 02, Rio do Peixe – São Francisco Xavier, contrariando a Lei 267/2003, conforme os atos administrativos que seguem: Em 31/10/2018 foi emitida a Notificação Preliminar 448727, entregue e recebido no local na mesma data, sendo concedido o prazo de 02(dois) dias para sanar a irregularidade. Em 10/12/2018 foi emitido o Auto de Infração e Multa 450328, entregue e recebido no local na mesma data, sendo concedido o prazo de 10(dez) dias para apresentar defesa. O imóvel em questão encontra-se em loteamento irregular e em área de risco. Em 02/01/2018 foi informado que não houve apresentação de recurso contra o Auto de Infração e Multa; - Em 14/11/2018, foi aberto o processo administrativo 118023/2018, pois o proprietário/ocupante não procedeu a demolição da construção sito a Estrada Municipal do Jaguari, s/nº, Jaguari, contrariando a Lei 267/2003, conforme os atos administrativos que seguem: Em 15/10/2018 foi emitida a Notificação Preliminar 450255, entregue e recebido no local na mesma data, sendo concedido o prazo de 02(dois) dias para sanar a irregularidade. Em 14/11/2018 foi emitido o Auto de Infração e Multa 450334, entregue e recebido no local na mesma data, sendo concedido o prazo de 10(dez) dias para apresentar defesa. Em 27/12/2018, de acordo com o levantamento da Defesa Civil, foi informado que o imóvel está localizado em área classificada como sem risco de escorregamento natural do solo. Não houve apresentação de recurso contra a ação fiscal, conforme informação de 04/01/2018; - Em 14/11/2018, foi aberto o processo administrativo 118020/2018, pois o proprietário/ocupante não procedeu a demolição da construção sito a Travessa Piquita, 8700, Vertentes do Jaguari, contrariando a Lei 267/2003, conforme os atos administrativos que seguem: Em 15/10/2018 foi emitida a Notificação Preliminar 448732, entregue e recebido no local na mesma data, sendo concedido o prazo de 02(dois) dias para sanar a irregularidade. Em 14/11/2018 foi emitido o Auto de Infração e Multa 450332, entregue e recebido no local na mesma data, sendo concedido o prazo de 10(dez) dias para apresentar defesa. Em 26/12/2018, de acordo com o levantamento da Defesa Civil, foi informado que o imóvel está localizado em área classificada como sem risco de escorregamento natural do solo. Não houve apresentação de recurso contra a ação fiscal, conforme informação de 04/01/2018; - Em 27/11/2018, foi aberto o processo administrativo 121894/2018, pois o proprietário/ocupante não procedeu a demolição da construção sito a Avenida Joaquim Eugênio Rodrigues, 98, Chácaras Bom Sucesso, contrariando a Lei 267/2003, conforme os atos administrativos que seguem: Em 26/10/2018 foi emitida a Notificação Preliminar 448728, entregue e recebido no local na mesma data, sendo concedido o prazo de 02(dois) dias para sanar a irregularidade. Em 27/11/2018 foi emitido o Auto de Infração e Multa 450349, entregue e recebido no local na mesma data, sendo concedido o prazo de 10(dez) dias para apresentar defesa. Em 02/01/2019, de acordo com o levantamento da Defesa Civil, foi informado que o imóvel está localizado em área classificada como sem risco de escorregamento natural do solo. Não houve apresentação de recurso contra a ação fiscal, conforme informação de 08/01/2019; - Em 26/11/2018, foi aberto o processo administrativo 121428/2018, pois o proprietário/ocupante não procedeu a demolição da construção sito a Rua Vicente de Oliveira, 573, Bairro Águas de Canindu II, contrariando a Lei 267/2003, conforme os atos administrativos que seguem: Em 31/10/2018 foi emitida a Notificação Preliminar 448874, entregue e recebido no local na mesma data, sendo concedido o prazo de 02(dois) dias para sanar a irregularidade. Em 24/11/2018 foi emitido o Auto de Infração e Multa 450269, entregue e recebido no local na mesma data, sendo concedido o prazo de 10(dez) dias para apresentar defesa. Em 02/01/2019, segundo informação da Defesa Civil, de acordo com o levantamento do Plano Municipal de Redução de Riscos, o imóvel em questão encontra-se no setor SJC-E-04-R3-01, com classificação de risco alto (R3) para deslizamento natural de solo. Em 08/01/2019 foi informado que não houve apresentação de recurso contra o Auto de Infração e Multa; - Em 15/10/2018, foi aberto o processo administrativo 106435/2018, pois o proprietário/ocupante não procedeu a demolição da construção sito a Rua Monte Gerezim, 619, Bairro Águas de Canindu II, contrariando a Lei 267/2003, conforme os atos administrativos que seguem: Em 18/09/2018 foi emitida a Notificação Preliminar 448759, entregue e recebido no local na mesma data, sendo concedido o prazo de 02(dois) dias para sanar a irregularidade. Em 13/10/2018 foi emitido o Auto de Infração e Multa 448859, entregue e recebido no local na mesma data, sendo concedido o prazo de 10(dez) dias para apresentar defesa. Em 04/10/2019, segundo informação da Defesa Civil, de acordo com o levantamento do Plano Municipal de Redução de Riscos, o imóvel em questão encontra-se no setor SJC-E-06-R4-04, com classificação de risco muito alto (R4) para deslizamento natural de solo. Em 08/01/2019 foi informado que não houve apresentação de recurso contra o Auto de Infração e Multa; - Em 18/12/2018, foi aberto o processo administrativo 130024/2018, pois o proprietário/ocupante não procedeu a demolição da construção sito a Estrada Municipal Frederico Ozanan, 27, Recanto do Vale, contrariando a Lei 267/2003, conforme os atos administrativos que seguem: Em 09/10/2018 foi emitida a Notificação Preliminar 448896, entregue e recebido no local na mesma data, sendo concedido o prazo de 02(dois) dias para sanar a irregularidade. Em 22/11/2018 foi emitido o Auto de Infração e Multa 450246, entregue e recebido no local na mesma data, sendo concedido o prazo de 10(dez) dias para apresentar defesa. O imóvel em questão encontra-se em loteamento irregular. Em 08/01/2019 foi informado que não houve apresentação de recurso contra o Auto de Infração e Multa; - Em 18/12/2018, foi aberto o processo administrativo 130014/2018, pois o proprietário/ocupante não procedeu a demolição da construção sito a Estrada Municipal Juca de Carvalho, 13811, Bom Sucesso, contrariando a Lei 267/2003, conforme os atos administrativos que seguem: Em 25/10/2018 foi emitida a Notificação Preliminar 448731, entregue e recebido no local na mesma data, sendo concedido o prazo de 02(dois) dias para sanar a irregularidade. Em 22/11/2018 foi emitido o Auto de Infração e Multa 450256, entregue e recebido no local na mesma data, sendo concedido o prazo de 10(dez) dias para apresentar defesa. O imóvel em questão encontra-se em loteamento irregular. Em 08/01/2019 foi informado que não houve apresentação de recurso contra o Auto de Infração e Multa; - Em 18/12/2018, foi aberto o processo administrativo 130004/2018, pois o proprietário/ocupante não procedeu a demolição da construção sito a Estrada Municipal Capão Grosso, 184, Capão Grosso II, contrariando a Lei 267/2003, conforme os atos administrativos que seguem: Em 31/10/2018 foi emitida a Notificação Preliminar 450226, entregue e recebido no local na mesma data, sendo concedido o prazo de 02(dois) dias para sanar a irregularidade. Em 03/12/2018 foi emitido o Auto de Infração e Multa 450201, entregue e recebido no local na mesma data, sendo concedido o prazo de 10(dez) dias para apresentar defesa. O imóvel em questão encontra-se em loteamento irregular. Em 08/01/2019 foi informado que não houve apresentação de recurso contra o Auto de Infração e Multa; - Em 19/11/2018, foi aberto o processo administrativo 118650/2018, pois o proprietário/ocupante não procedeu a demolição da construção sito a Estrada Municipal José Sales, s/nº, Bairrinho, contrariando a Lei 267/2003, conforme os atos administrativos que seguem: Em 23/10/2018 foi emitida a Notificação Preliminar 448867, entregue e recebido no local na mesma data, sendo concedido o prazo de 02(dois) dias para sanar a irregularidade. Em 17/11/2018 foi emitido o Auto de Infração e Multa 450240, entregue e recebido no local na mesma data, sendo concedido o prazo de 10(dez) dias para apresentar defesa. Em 08/01/2019, segundo informação da Defesa Civil, área não contemplada pelo levantamento do Plano Municipal de Redução de Riscos, o imóvel em questão encontra-se com classificação de risco alto (R3) para deslizamento natural de solo. Em 11/01/2019 foi informado que não houve apresentação de recurso contra o Auto de Infração e Multa.

PORTARIA Nº 01/2019
23 de janeiro de 2019
A Secretária de Apoio Social ao Cidadão de São José dos Campos, usando de suas atribuições, nos termos do Decreto nº 17.575/2017, considerando a necessidade de nomear os membros indicados pelos Secretários dos órgãos administrativos por meio de portaria, para mandato de 1 (um) ano, a fim de integrar as Unidades Setoriais de Controle Interno, conforme o artigo 4º, § 6º, inciso VI, do Decreto Municipal nº 17.575, resolve:
NOMEAR, como membro da Unidade Setorial de Controle Interno na Secretaria de Apoio Social ao Cidadão, o Sr. João Antônio Lopes Ferreira, matricula 667870/1, para mandato de 1 (um) ano.
Esta portaria entra em vigor na data de sua publicação, revogados as disposições em contrário.
Registre-se e Publique-se.
Prefeitura Municipal de São José dos Campos
Edna Lucia de Souza Tralli
Secretária de Apoio Social ao Cidadão.

- - - - - - - - - - - - - - - - - - - - - - - - - - - - - - - - - - - - - - - - - - - - -

RESOLUÇÃO Nº 01/2019, DE 22 DE JANEIRO DE 2019
Dispõe sobre a Posse do Conselheiro Titular representante da Sociedade Civil – Sindicato de Categoria.
**O CONSELHO MUNICIPAL DE ASSISTÊNCIA SOCIAL - CMAS**, em Reunião Ordinária realizada no dia 16 de janeiro de 2019, no uso da competência que lhe confere a Lei Municipal 4892/96, consolidada pela Lei Municipal nº 6428 de 20 de novembro de 2003, alterada pelas Leis Municipais nº 7348/07 e nº8.037/10.
RESOLVE:
Art. 1º - Dar Posse como Conselheiro Titular o Sr. Eurípedes Barsanulfo Gonçalves, representante da Sociedade Civil/Sindicato de Categoria – SINCOMERCIÁRIOS.
**Art. 2º -** Esta resolução entra em vigor na data de sua publicação.
São José dos Campos, 22 de janeiro de 2019
Maria Quitéria de Freitas
Presidente
Conselho Municipal de Assistência Social

RESOLUÇÃO Nº 02/2019, DE 22 DE JANEIRO DE 2019
Dispõe sobre a Posse do Conselheiro Titular representante da Sociedade Civil – Usuários.
**O CONSELHO MUNICIPAL DE ASSISTÊNCIA SOCIAL - CMAS**, em Reunião Ordinária realizada no dia 16 de janeiro de 2019, no uso da competência que lhe confere a Lei Municipal 4892/96, consolidada pela Lei Municipal nº 6428 de 20 de novembro de 2003, alterada pelas Leis Municipais nº 7348/07 e nº8.037/10.
RESOLVE:
Art. 1º - Dar Posse como Conselheiro Titular o Sr. Rubens Benedito, representante da Sociedade Civil – Usuários.
**Art. 2º -** Esta resolução entra em vigor na data de sua publicação.
São José dos Campos, 22 de janeiro de 2019
Maria Quitéria de Freitas
Presidente
Conselho Municipal de Assistência Social

RESOLUÇÃO Nº 03/2019, DE 22 DE JANEIRO DE 2019
Dispõe sobre a Posse do Conselheiro Suplente representante da Sociedade Civil – Usuários.
**O CONSELHO MUNICIPAL DE ASSISTÊNCIA SOCIAL - CMAS**, em Reunião Ordinária realizada no dia 16 de janeiro de 2019, no uso da competência que lhe confere a Lei Municipal 4892/96, consolidada pela Lei Municipal nº 6428 de 20 de novembro de 2003, alterada pelas Leis Municipais nº 7348/07 e nº8.037/10.
RESOLVE:
Art. 1º - Dar Posse como Conselheiro Suplente o Sr. Alexandre Luiz da Silva Oliveira, representante da Sociedade Civil – Usuários.
**Art. 2º -** Esta resolução entra em vigor na data de sua publicação.
São José dos Campos, 22 de janeiro de 2019
Maria Quitéria de Freitas
Presidente
Conselho Municipal de Assistência Social

RESOLUÇÃO Nº 04/2019, DE 22 DE JANEIRO DE 2019
Dispõe sobre a Posse da Conselheira Suplente representante da Sociedade Civil – Usuários.
**O CONSELHO MUNICIPAL DE ASSISTÊNCIA SOCIAL - CMAS**, em Reunião Ordinária realizada no dia 16 de janeiro de 2019, no uso da competência que lhe confere a Lei Municipal 4892/96, consolidada pela Lei Municipal nº 6428 de 20 de novembro de 2003, alterada pelas Leis Municipais nº 7348/07 e nº8.037/10.
RESOLVE:
Art. 1º - Dar Posse como Conselheira Suplente a Sra. Mônica Cruz Silva Moreira, representante da Sociedade Civil – Usuários.
**Art. 2º -** Esta resolução entra em vigor na data de sua publicação.
São José dos Campos, 22 de janeiro de 2019
Maria Quitéria de Freitas
Presidente
Conselho Municipal de Assistência Social

RESOLUÇÃO Nº 05/2019, DE 22 DE JANEIRO DE 2019
Dispõe sobre a Posse da Conselheira Suplente representante do Poder Público.
**O CONSELHO MUNICIPAL DE ASSISTÊNCIA SOCIAL - CMAS**, em Reunião Ordinária realizada no dia 16 de janeiro de 2019, no uso da competência que lhe confere a Lei Municipal 4892/96, consolidada pela Lei Municipal nº 6428 de 20 de novembro de 2003, alterada pelas Leis Municipais nº 7348/07 e nº8.037/10.
RESOLVE:
Art. 1º - Dar Posse como Conselheira Suplente a Sra. Patrícia Minari Silva, representante do Poder Público – Secretaria de Apoio Social ao Cidadão.
**Art. 2º -** Esta resolução entra em vigor na data de sua publicação.
São José dos Campos, 22 de janeiro de 2019
Maria Quitéria de Freitas
Presidente
Conselho Municipal de Assistência Social

RESOLUÇÃO Nº 06/2019, DE 22 DE JANEIRO DE 2019
Dispõe sobre a Posse do Conselheiro Titular representante do Poder Público.
**O CONSELHO MUNICIPAL DE ASSISTÊNCIA SOCIAL - CMAS**, em Reunião Ordinária realizada no dia 16 de janeiro de 2019, no uso da competência que lhe confere a Lei Municipal 4892/96, consolidada pela Lei Municipal nº 6428 de 20 de novembro de 2003, alterada pelas Leis Municipais nº 7348/07 e nº8.037/10.
RESOLVE:
Art. 1º - Dar Posse como Conselheiro Titular o Sr. João Antônio Lopes Ferreira, representante do Poder Público – Secretaria de Apoio Social ao Cidadão.
Art. 2º - Esta resolução entra em vigor na data de sua publicação.
São José dos Campos, 22 de janeiro de 2019
Maria Quitéria de Freitas
Presidente
Conselho Municipal de Assistência Social

RESOLUÇÃO Nº 07/2019, DE 22 DE JANEIRO DE 2019
Dispõe sobre o Calendário das Reuniões Ordinárias do Conselho Municipal de Assistência Social de São José dos Campos para o ano de 2019.
O CONSELHO MUNICIPAL DE ASSISTÊNCIA SOCIAL - CMAS, em Reunião Ordinária realizada no dia 16 de janeiro de 2019, no uso da competência que lhe confere a Lei Municipal 4892/96, consolidada pela Lei Municipal nº 6428 de 20 de novembro de 2003, alterada pelas Leis Municipais nº 7348/07 e nº 8.037/10.
RESOLVE:
Art. 1º - Aprovar o Calendário das Reuniões Ordinárias do Conselho Municipal de Assistência Social de São José dos Campos para o ano de 2019, conforme o quadro a baixo:

| MÊS | DATA | HORÁRIO | LOCAL |
|---|---|---|---|
| JANEIRO | 16 | 14h00 às 17h00 | Sala de Reuniões do CMAS |
| FEVEREIRO | 20 | 14h00 às 17h00 | Sala de Reuniões do CMAS |
| MARÇO | 20 | 14h00 às 17h00 | Sala de Reuniões do CMAS |
| ABRIL | 17 | 14h00 às 17h00 | Sala de Reuniões do CMAS |
| MAIO | 15 | 14h00 às 17h00 | Sala de Reuniões do CMAS |
| JUNHO | 19 | 14h00 às 17h00 | Sala de Reuniões do CMAS |
| JULHO | 17 | 14h00 às 17h00 | Sala de Reuniões do CMAS |
| AGOSTO | 14 | 14h00 às 17h00 | Sala de Reuniões do CMAS |
| SETEMBRO | 18 | 14h00 às 17h00 | Sala de Reuniões do CMAS |
| OUTUBRO | 16 | 14h00 às 17h00 | Sala de Reuniões do CMAS |
| NOVEMBRO | 20 | 14h00 às 17h00 | Sala de Reuniões do CMAS |
| DEZEMBRO | 11 | 14h00 às 17h00 | Sala de Reuniões do CMAS |

Art. 2º - Esta resolução entra em vigor na data da sua publicação.
São José dos Campos, 22 de Janeiro de 2019
Maria Quitéria de Freitas
Presidente
Conselho Municipal de Assistência Social

RESOLUÇÃO Nº 08/2019, DE 22 DE JANEIRO DE 2019
Dispõe sobre o Calendário das Reuniões das Comissões Permanentes do Municipal de Assistência Social de São José dos Campos para o 1º semestre de 2019.
O CONSELHO MUNICIPAL DE ASSISTÊNCIA SOCIAL - CMAS, em Reunião Ordinária realizada no dia 16 de janeiro de 2019, no uso da competência que lhe confere a Lei Municipal 4892/96, consolidada pela Lei Municipal nº 6428 de 20 de novembro de 2003, alterada pelas Leis Municipais nº 7348/07 e nº 8.037/10.
RESOLVE:
Art. 1º - Aprovar o Calendário das Reuniões das Comissões Permanentes do Conselho Municipal de Assistência Social de São José dos Campos para o ano de 2018, conforme o quadro a baixo:

| | | | | | |
|---|---|---|---|---|---|
| 1. Comissão Permanente de Inscrição de Entidades, Serviços e Programas Socioassistenciais: | | | | | |
| Toda 2ª quinta-feira do mês às 14h00 na Sede do CMAS: | | | | | |
| | | | | | |
| Janeiro | Fevereiro | Março | Abril | Maio | Junho |
| 10 | 14 | 14 | 11 | 09 | 14 |
| 2. Comissão Permanente de Acompanhamento de Serviços, Programas e Projetos, Públicos e Privados:<br>Toda 2ª quarta-feira do mês às 14h00 na Sede do CMAS: | | | | | |
| Janeiro | Fevereiro | Março | Abril | Maio | Junho |
| 09 | 13 | 13 | 10 | 08 | 12 |
| 3. Comissão Permanente de Acompanhamento de Benefícios e Transferência de Renda:<br>Toda 2ª terça-feira do mês as 14h00 na Sede do CMAS: | | | | | |
| Janeiro | Fevereiro | Março | Abril | Maio | Junho |
| 08 | 12 | 12 | 09 | 07 | 11 |
| 4. Comissão Permanente de Financiamento e Orçamento da Assistência Social:<br>Toda 2ª sexta-feira do mês às 14h00 na Sede do CMAS: | | | | | |
| Janeiro | Fevereiro | Março | Abril | Maio | Junho |
| 10 | 11 | 08 | 12 | 10 | 14 |

Art. 2º - Esta resolução entra em vigor na data da sua publicação.
São José dos Campos, 22 de janeiro de 2019
Maria Quitéria de Freitas
Presidente
Conselho Municipal de Assistência Social

# Anexos

PREFEITURA MUNICIPAL DE SÃO JOSÉ DOS CAMPOS

Balancete da Receita referente ao Período de 01/12/2018 a 31/12/2018

Exercício de 2018

| Classificação | Fonte | Rubrica | Classificação | Receita No Mês | Receita No Ano | Receita Orçada | Diferença |
|---|---|---|---|---|---|---|---|
| **10000000000** | | | **RECEITAS CORRENTES** | **198.662.225,57** | **2.489.770.422,57** | **2.453.866.000,00** | **35.904.422,57** |
| **11000000000** | | | **Impostos, Taxas e Contribuições de Melhoria** | **54.265.190,12** | **760.985.942,94** | **764.005.000,00** | **-3.019.057,06** |
| **11100000000** | | | **Impostos** | **52.764.927,47** | **736.153.764,15** | **725.066.000,00** | **11.087.764,15** |
| **11130000000** | | | **Impostos sobre a Renda e Proventos de Qualquer Natureza** | **10.115.415,09** | **128.393.403,45** | **124.516.000,00** | **3.877.403,45** |
| **11130300000** | | | **Imposto sobre a Renda - Retido na Fonte** | **10.115.415,09** | **128.393.403,45** | **124.516.000,00** | **3.877.403,45** |
| **11130310000** | | | **Imposto sobre a Renda - Retido na Fonte - Trabalho** | **10.115.415,09** | **128.393.403,45** | **124.516.000,00** | **3.877.403,45** |
| 11130311000 | 0001 | 1141 | Imposto sobre a Renda - Retido na Fonte - Trabalho - Principal | 10.115.415,09 | 128.393.403,45 | 124.516.000,00 | 3.877.403,45 |
| **11180000000** | | | **Impostos Específicos de Estados/DF/Municípios** | **42.649.512,38** | **607.760.360,70** | **600.550.000,00** | **7.210.360,70** |
| **11180100000** | | | **Impostos sobre o Patrimônio para Estados/DF/Municípios** | **14.379.788,98** | **303.282.985,92** | **286.543.000,00** | **16.739.985,92** |
| **11180110000** | | | **Imposto sobre a Propriedade Predial e Territorial Urbana** | **9.924.034,42** | **255.479.652,29** | **237.541.000,00** | **17.938.652,29** |
| **11180111000** | | | **Imposto sobre a Propriedade Predial e Territorial Urbana - Principal** | **6.156.829,00** | **217.785.301,85** | **211.135.000,00** | **6.650.301,85** |
| 11180111001 | 0001 | 0019 | Imposto sobre a Propriedade Predial Urbana | 4.208.108,57 | 155.205.846,70 | 151.624.000,00 | 3.581.846,70 |
| 11180111002 | 0001 | 0027 | Imposto sobre a Propriedade Territorial Urbana | 1.948.720,43 | 62.579.455,15 | 59.511.000,00 | 3.068.455,15 |
| 11180112000 | 0001 | 1620 | Imposto sobre a Propriedade Predial e Territorial Urbana - Multas e Juros | 448.692,27 | 1.360.993,03 | 511.000,00 | 849.993,03 |
| 11180113000 | 0001 | 2410 | Imposto sobre a Propriedade Predial e Territorial Urbana - Dívida Ativa | 2.591.640,14 | 27.461.146,80 | 20.496.000,00 | 6.965.146,80 |
| 11180114000 | 0001 | 1670 | Imposto sobre a Propriedade Predial e Territorial Urbana - Dívida Ativa - Multas e Juros | 726.873,01 | 8.872.210,61 | 5.399.000,00 | 3.473.210,61 |
| **11180140000** | | | **Imposto sobre Transmissão "Inter Vivos" de Bens Imóveis e de Direitos Reais sobre Imóveis** | **4.455.754,56** | **47.803.333,63** | **49.002.000,00** | **-1.198.666,37** |
| 11180141000 | 0001 | 0248 | Imposto sobre Transmissão "Inter Vivos" de Bens Imóveis e de Direitos Reais sobre Imóveis - Principal | 4.455.354,45 | 47.800.191,72 | 49.000.000,00 | -1.199.808,28 |
| 11180142000 | 0001 | 1650 | Imposto sobre Transmissão "Inter Vivos" de Bens Imóveis e de Direitos Reais sobre Imóveis - Multas e Juros | 400,11 | 3.141,91 | 2.000,00 | 1.141,91 |
| **11180200000** | | | **Impostos sobre a Produção, Circulação de Mercadorias e Serviços** | **28.269.723,40** | **304.477.374,78** | **314.007.000,00** | **-9.529.625,22** |
| **11180230000** | | | **Imposto sobre Serviços de Qualquer Natureza** | **28.269.723,40** | **304.477.374,78** | **314.007.000,00** | **-9.529.625,22** |
| **11180231000** | | | **Imposto sobre Serviços de Qualquer Natureza - Principal** | **26.747.940,34** | **287.392.073,17** | **297.785.000,00** | **-10.392.926,83** |
| 11180231001 | 0001 | 0035 | Imposto sobre Serviços de Qualquer Natureza - Não Lançado | 20.913.017,86 | 230.343.489,69 | 241.594.000,00 | -11.250.510,31 |
| 11180231002 | 0001 | 0221 | Imposto sobre Serviços de Qualquer Natureza - Lançado | 713.630,56 | 8.384.722,96 | 9.215.000,00 | -830.277,04 |
| 11180231003 | 0001 | 0222 | Imposto sobre Serviços de Qualquer Natureza - Super Simples | 4.919.824,79 | 47.089.626,57 | 45.098.000,00 | 1.991.626,57 |
| 11180231004 | 0001 | 1011 | Imposto sobre Serviços de Qualquer Natureza - Repasse Cota Única | 201.467,13 | 1.574.233,95 | 1.878.000,00 | -303.766,05 |
| 11180232000 | 0001 | 1630 | Imposto sobre Serviços de Qualquer Natureza - Multas e Juros | 86.685,35 | 213.630,56 | 160.000,00 | 53.630,56 |
| 11180233000 | 0001 | 2445 | Imposto sobre Serviços de Qualquer Natureza - Dívida Ativa | 1.092.320,21 | 12.819.122,13 | 11.754.000,00 | 1.065.122,13 |
| 11180234000 | 0001 | 1680 | Imposto sobre Serviços de Qualquer Natureza - Dívida Ativa - Multas e Juros | 342.777,50 | 4.052.548,92 | 4.308.000,00 | -255.451,08 |



PREFEITURA MUNICIPAL DE SÃO JOSÉ DOS CAMPOS

Balancete da Receita referente ao Período de 01/12/2018 a 31/12/2018

Exercício de 2018

| Classificação | Fonte | Rubrica | Classificação | Receita No Mês | Receita No Ano | Receita Orçada | Diferença |
|---|---|---|---|---|---|---|---|
| **11200000000** | | | **Taxas** | **1.500.175,19** | **24.826.835,23** | **38.775.000,00** | **-13.948.164,77** |
| **11210000000** | | | **Taxas pelo Exercício do Poder de Polícia** | **617.432,28** | **7.790.699,01** | **7.705.000,00** | **85.699,01** |
| **11210100000** | | | **Taxas de Inspeção, Controle e Fiscalização** | **617.432,28** | **7.790.699,01** | **7.705.000,00** | **85.699,01** |
| **11210110000** | | | **Taxas de Inspeção, Controle e Fiscalização** | **617.432,28** | **7.790.699,01** | **7.705.000,00** | **85.699,01** |
| **11210111000** | | | **Taxas de Inspeção, Controle e Fiscalização - Principal** | **576.707,30** | **7.669.993,66** | **7.629.000,00** | **40.993,66** |
| 11210111001 | 0001 | 0330 | Taxa de Fiscalização de Vigilância Sanitária | 39.458,20 | 370.766,92 | 407.000,00 | -36.233,08 |
| 11210111002 | 0001 | 0043 | Taxa de Licença para Localização | 61.510,54 | 364.900,75 | 331.000,00 | 33.900,75 |
| 11210111003 | 0001 | 0051 | Taxa de Fiscalização e Funcionamento | 359.971,59 | 5.632.819,18 | 5.303.000,00 | 329.819,18 |
| 11210111004 | 0001 | 0078 | Taxa de Licença para o Exercício do Comércio Ambulante | 3.652,87 | 35.666,53 | 41.000,00 | -5.333,47 |
| 11210111005 | 0001 | 0086 | Taxa de Licença Exec. Obras Partic., Arruam., Loteam., e Desmembramento | 54.944,15 | 726.242,95 | 896.000,00 | -169.757,05 |
| 11210111006 | 0001 | 0094 | Taxa de Licença para Publicidade | 29.775,52 | 409.007,49 | 452.000,00 | -42.992,51 |
| 11210111007 | 0001 | 0108 | Taxa de Licença p/ Ocup. do Solo e Logradouros Públicos | 19.016,51 | 79.688,53 | 96.000,00 | -16.311,47 |
| 11210111008 | 0001 | 0120 | Taxa p/ Permissão de Uso do Solo/ Subsolo/ Aéreo | 6.377,92 | 36.901,31 | 72.000,00 | -35.098,69 |
| 11210111009 | 0001 | 0350 | Taxa de Conformidade de Obras e Serviços | 2.000,00 | 14.000,00 | 31.000,00 | -17.000,00 |
| 11210112000 | 0001 | 1660 | Taxas de Inspeção, Controle e Fiscalização - Multas e Juros | 40.724,98 | 120.705,35 | 76.000,00 | 44.705,35 |
| **11220000000** | | | **Taxas pela Prestação de Serviços** | **882.742,91** | **17.036.136,22** | **31.070.000,00** | **-14.033.863,78** |
| **11220100000** | | | **Taxas pela Prestação de Serviços** | **882.742,91** | **17.036.136,22** | **31.070.000,00** | **-14.033.863,78** |
| **11220110000** | | | **Taxas pela Prestação de Serviços** | **882.742,91** | **17.036.136,22** | **31.070.000,00** | **-14.033.863,78** |
| **11220111000** | | | **Taxas pela Prestação de Serviços - Principal** | **882.742,91** | **17.036.136,22** | **31.070.000,00** | **-14.033.863,78** |
| 11220111001 | 0001 | 0140 | Taxa de Coleta de Lixo | 880.215,46 | 17.012.351,54 | 31.048.000,00 | -14.035.648,46 |
| 11220111002 | 0001 | 0116 | Taxa de Expediente | 1.294,04 | 5.982,87 | 6.000,00 | -17,13 |
| 11220111003 | 0001 | 0175 | Taxa Apreensão, Dep. Bens, Alinh., Nivel. E Num. de Prédios | 1.233,41 | 17.801,81 | 16.000,00 | 1.801,81 |
| **11300000000** | | | **Contribuição de Melhoria** | **87,46** | **5.343,56** | **164.000,00** | **-158.656,44** |
| **11380000000** | | | **Contribuição de Melhoria - Específica E/M** | **87,46** | **5.343,56** | **164.000,00** | **-158.656,44** |
| **11380400000** | | | **Contribuição de Melhoria para Pavimentação e Obras Complementares** | **87,46** | **5.343,56** | **164.000,00** | **-158.656,44** |
| **11380410000** | | | **Contribuição de Melhoria para Pavimentação e Obras Complementares** | **87,46** | **5.343,56** | **164.000,00** | **-158.656,44** |
| 11380411000 | 0001 | 0205 | Contribuição de Melhoria para Pavimentação e Obras Complementares - Principal | 87,46 | 5.331,59 | 160.000,00 | -154.668,41 |
| 11380412000 | 0001 | 1640 | Contribuição de Melhoria para Pavimentação e Obras Complementares - Multas e Juros | 0,00 | 11,97 | 4.000,00 | -3.988,03 |
| **12000000000** | | | **Contribuições** | **1.734.183,97** | **22.148.491,81** | **21.768.000,00** | **380.491,81** |

PREFEITURA MUNICIPAL DE SÃO JOSÉ DOS CAMPOS

Balancete da Receita referente ao Período de 01/12/2018 a 31/12/2018

Exercício de 2018

| Classificação | Fonte | Rubrica | Classificação | Receita No Mês | Receita No Ano | Receita Orçada | Diferença |
|---|---|---|---|---|---|---|---|
| **12400000000** | | | **Contribuição para o Custeio do Serviço de Iluminação Pública** | **1.734.183,97** | **22.148.491,81** | **21.768.000,00** | **380.491,81** |
| **12400010000** | | | **Contribuição para o Custeio do Serviço de Iluminação Pública** | **1.734.183,97** | **22.148.491,81** | **21.768.000,00** | **380.491,81** |
| **12400011000** | | | **Contribuição para o Custeio do Serviço de Iluminação Pública - Principal** | **1.734.183,97** | **22.148.491,81** | **21.738.000,00** | **410.491,81** |
| 12400011001 | 0003 | 2997 | Contribuição para o Custeio do Serviço de Iluminação Pública - Territorial | 148.530,56 | 2.327.501,55 | 2.060.000,00 | 267.501,55 |
| 12400011002 | 0003 | 2964 | Contribuição para o Custeio do Serviço de Iluminação Pública - Predial | 1.585.653,41 | 19.820.990,26 | 19.678.000,00 | 142.990,26 |
| **12400012000** | | | **Multas e Juros de Mora da Contribuição para o Custeio do Serviço de Iluminação Pública** | **0,00** | **0,00** | **10.000,00** | **-10.000,00** |
| 12400012001 | 0003 | 2901 | Multas e Juros de Mora da Contribuição para o Custeio do Serviço de Iluminação Pública - Territorial | 0,00 | 0,00 | 5.000,00 | -5.000,00 |
| 12400012002 | 0003 | 2902 | Multas e Juros de Mora da Contribuição para o Custeio do Serviço de Iluminação Pública - Predial | 0,00 | 0,00 | 5.000,00 | -5.000,00 |
| **12400013000** | | | **Dívida Ativa da Contribuição para o Custeio do Serviço de Iluminação Pública** | **0,00** | **0,00** | **10.000,00** | **-10.000,00** |
| 12400013001 | 0003 | 2905 | Dívida Ativa da Contribuição para o Custeio do Serviço de Iluminação Pública - Territorial | 0,00 | 0,00 | 5.000,00 | -5.000,00 |
| 12400013002 | 0003 | 2906 | Dívida Ativa da Contribuição para o Custeio do Serviço de Iluminação Pública - Predial | 0,00 | 0,00 | 5.000,00 | -5.000,00 |
| **12400014000** | | | **Multas e Juros de Mora da Divida Ativa da Contribuição para o Custeio do Serviço de Iluminação Pública** | **0,00** | **0,00** | **10.000,00** | **-10.000,00** |
| 12400014001 | 0003 | 2903 | Multas e Juros de Mora da Dívida Ativa da Contribuição para o Custeio do Serviço de Iluminação Pública - Territorial | 0,00 | 0,00 | 5.000,00 | -5.000,00 |
| 12400014002 | 0003 | 2904 | Multas e Juros de Mora da Dívida Ativa da Contribuição para o Custeio do Serviço de Iluminação Pública - Predial | 0,00 | 0,00 | 5.000,00 | -5.000,00 |
| **13000000000** | | | **Receita Patrimonial** | **902.362,70** | **14.943.242,73** | **20.515.000,00** | **-5.571.757,27** |
| **13100000000** | | | **Exploração do Patrimônio Imobiliário do Estado** | **118.387,80** | **1.290.857,65** | **1.443.000,00** | **-152.142,35** |
| **13100100000** | | | **Aluguéis, Arrendamentos, Foros, Laudêmios, Tarifas de Ocupação** | **118.387,80** | **1.289.657,65** | **1.443.000,00** | **-153.342,35** |
| **13100110000** | | | **Aluguéis e Arrendamentos** | **25.786,46** | **239.299,58** | **201.000,00** | **38.299,58** |
| **13100111000** | | | **Aluguéis e Arrendamentos - Principal** | **25.786,46** | **239.299,58** | **201.000,00** | **38.299,58** |
| 13100111001 | 0001 | 1040 | Aluguéis de Imóveis Próprios Públicos | 25.786,46 | 239.299,58 | 201.000,00 | 38.299,58 |
| **13100120000** | | | **Foros, Laudêmios e Tarifas de Ocupação** | **92.601,34** | **1.050.358,07** | **1.242.000,00** | **-191.641,93** |
| 13100121000 | 0001 | 1023 | Foros, Laudêmios e Tarifas de Ocupação - Principal | 92.601,34 | 1.050.358,07 | 1.242.000,00 | -191.641,93 |
| **13100200000** | | | **Concessão, Permissão, Autorização ou Cessão do Direito de Uso de Bens Imóveis Públicos** | **0,00** | **1.200,00** | **0,00** | **1.200,00** |
| **13100210000** | | | **Concessão, Permissão, Autorização ou Cessão do Direito de Uso de Bens Imóveis Públicos** | **0,00** | **1.200,00** | **0,00** | **1.200,00** |
| **13100211000** | | | **Concessão, Permissão, Autorização ou Cessão do Direito de Uso de Bens Imóveis Públicos - Principal** | **0,00** | **1.200,00** | **0,00** | **1.200,00** |
| 13100211001 | 0001 | 1057 | Receita com Utilização do Centro da Juventude Fuad Cury | 0,00 | 1.200,00 | 0,00 | 1.200,00 |
| **13200000000** | | | **Valores Mobiliários** | **783.974,90** | **13.652.385,08** | **19.072.000,00** | **-5.419.614,92** |
| **13210000000** | | | **Juros e Correções Monetárias** | **731.000,32** | **13.527.303,71** | **19.059.000,00** | **-5.531.696,29** |



PREFEITURA MUNICIPAL DE SÃO JOSÉ DOS CAMPOS

Balancete da Receita referente ao Período de 01/12/2018 a 31/12/2018

Exercício de 2018

| Classificação | Fonte | Rubrica | Classificação | Receita No Mês | Receita No Ano | Receita Orçada | Diferença |
|---|---|---|---|---|---|---|---|
| **13210010000** | | | **Remuneração de Depósitos Bancários** | **731.000,32** | **13.527.303,71** | **19.059.000,00** | **-5.531.696,29** |
| **13210011000** | | | **Remuneração de Depósitos Bancários - Principal** | **731.000,32** | **13.527.303,71** | **19.059.000,00** | **-5.531.696,29** |
| 13210011001 | 0002 | 1912 | Juros Banc. Op. Financeira - Fundeb | 56.100,18 | 598.898,84 | 414.000,00 | 184.898,84 |
| 13210011002 | 0001 | 1890 | Juros Banc. Op. Financeira - FMS | 1.227,72 | 9.684,78 | 16.000,00 | -6.315,22 |
| 13210011003 | 0005 | 1030 | Juros Banc. Op. Financeira - SUS Gestão Plena | 222,51 | 7.867,49 | 280.000,00 | -272.132,51 |
| 13210011004 | 0005 | 1449 | Juros Banc. Op. Financeira - PABA - Piso Atenção Básica Ampliada | 0,00 | 1.289,22 | 191.000,00 | -189.710,78 |
| 13210011005 | 0005 | 1511 | Juros Banc. Op. Financeira - AIDS/DST | 1.562,88 | 26.478,51 | 78.000,00 | -51.521,49 |
| 13210011006 | 0002 | 1780 | Juros Banc. Op. Financeira - SUS Municipalização | 3.852,56 | 49.449,99 | 77.000,00 | -27.550,01 |
| 13210011007 | 0005 | 1074 | Juros Banc. Op. Financeira - FNS | 7.852,66 | 136.301,52 | 354.000,00 | -217.698,48 |
| 13210011008 | 0001 | 1546 | Juros Banc. Op. Financeira - SME | 2.161,77 | 280.167,66 | 13.000,00 | 267.167,66 |
| 13210011009 | 0005 | 1750 | Juros Banc. Op. Financeira - Salário Educação | 13.172,93 | 211.756,04 | 395.000,00 | -183.243,96 |
| 13210011010 | 0005 | 1500 | Juros Banc. Op. Financeira - FNDE - PNAE | 10.857,40 | 74.867,68 | 62.000,00 | 12.867,68 |
| 13210011011 | 0002 | 1137 | Juros Banc. Op. Financeira - DRE - Transporte Escolar Zona Rural | 37.852,20 | 119.640,79 | 65.000,00 | 54.640,79 |
| 13210011012 | 0001 | 1123 | Juros Banc. Op. Financeira - CIDE | 3.899,39 | 44.806,41 | 60.000,00 | -15.193,59 |
| 13210011013 | 0005 | 1730 | Juros Banc. Op. Financeira - FNAS | 4.344,43 | 76.221,21 | 198.000,00 | -121.778,79 |
| 13210011014 | 0003 | 1913 | Juros Banc. Op. Financeira - Iluminação Pública | 14.359,46 | 157.037,04 | 126.000,00 | 31.037,04 |
| 13210011016 | 0003 | 1210 | Juros Banc. Op. Financeira - Multas de Trânsito | 194,27 | 208.330,28 | 759.000,00 | -550.669,72 |
| 13210011017 | 0003 | 1820 | Juros Banc. Op. Financeira - Zona Azul e Outros | 4.242,73 | 70.022,19 | 110.000,00 | -39.977,81 |
| 13210011018 | 0003 | 1134 | Juros Banc. Op. Financeira - FADENP | 664,55 | 15.603,77 | 68.000,00 | -52.396,23 |
| 13210011019 | 0007 | 1870 | Juros Banc. Op. Financeira - BID | 55.682,05 | 1.443.095,44 | 1.000.000,00 | 443.095,44 |
| 13210011020 | 0005 | 1133 | Juros Banc. Op. Financeira - Ministério das Cidades | 351,67 | 15.091,99 | 0,00 | 15.091,99 |
| 13210011021 | 0005 | 1911 | Juros Banc. Op. Financeira - Centro Esportivo Delmar Bufolin | 0,00 | 12.390,36 | 0,00 | 12.390,36 |
| 13210011022 | 0005 | 1700 | Juros Banc. Op. Financeira - Convênios FNDE | -2.108,75 | 13.108,72 | 186.000,00 | -172.891,28 |
| 13210011024 | 0005 | 1917 | Juros Banc. Op. Financeira - Programa Minha Casa Minha Vida | 88,20 | 1.037,66 | 0,00 | 1.037,66 |
| 13210011025 | 0002 | 1450 | Juros Banc. Op. Financeira - FEHIDRO | 256,29 | 1.824,89 | 0,00 | 1.824,89 |
| 13210011027 | 0005 | 1720 | Juros Banc. Op. Financeira - Outros Convênios Educação | -87.617,75 | 5.932,58 | 0,00 | 5.932,58 |
| 13210011028 | 0005 | 1916 | Juros Banc. Op. Financeira - S.H. | 55,45 | 689,05 | 0,00 | 689,05 |
| 13210011030 | 0002 | 1131 | Juros Banc. Op. Financeira - SELJ | 1.037,60 | 12.533,17 | 0,00 | 12.533,17 |
| 13210011032 | 0002 | 2995 | Juros Banc. Op. Financeira - Convênios Estaduais - Pavimentação de Ruas | 0,00 | 1.221,10 | 0,00 | 1.221,10 |

PREFEITURA MUNICIPAL DE SÃO JOSÉ DOS CAMPOS

Balancete da Receita referente ao Período de 01/12/2018 a 31/12/2018

Exercício de 2018

| Classificação | Fonte | Rubrica | Classificação | Receita No Mês | Receita No Ano | Receita Orçada | Diferença |
|---|---|---|---|---|---|---|---|
| 13210011034 | 0007 | 1114 | Juros Banc. Op. Financeira - PAC 2 - Transportes | 1.719,05 | 21.418,18 | 42.000,00 | -20.581,82 |
| 13210011036 | 0006 | 1116 | Juros Banc. Op. Financeira - Convênio Fundicad - Educação | 1,20 | 15,21 | 0,00 | 15,21 |
| 13210011037 | 0005 | 1559 | Juros Banc. Op. Financeira - Construção de Quadra Esportiva Buquirinha | 0,00 | 0,05 | 0,00 | 0,05 |
| 13210011038 | 0005 | 1560 | Juros Banc. Op. Financeira - Restauração Vicentina Aranha | 14,66 | 177,19 | 0,00 | 177,19 |
| 13210011039 | 0005 | 1561 | Juros Banc. Op. Financeira - Convênio Restauração Florestal - FNMA | 1.865,35 | 23.574,58 | 0,00 | 23.574,58 |
| 13210011040 | 0002 | 1563 | Juros Banc. Op. Financeira - Convênios Estaduais - Banco do Povo Paulista | 1,64 | 6,36 | 0,00 | 6,36 |
| 13210011041 | 0002 | 1731 | Juros Banc. Op. Financeira - FEAS Proteção Social Básica, Especial de Média e Alta Complexidade | 232,37 | 7.056,63 | 12.000,00 | -4.943,37 |
| 13210011043 | 0002 | 1122 | Juros Banc. Op. Financeiras - Centro de Educação e Cultura de São José dos Campos | 484,19 | 8.862,53 | 0,00 | 8.862,53 |
| 13210011044 | 0005 | 1124 | Juros Banc. Op. Financeiras - Ministério Ciência, Tecnologia, Inovação e Comunicações - Construção do Laboratório Pq. Tecnológico | 794,58 | 4.803,75 | 0,00 | 4.803,75 |
| 13210011045 | 0006 | 1119 | Juros Banc. Op. Financeiras - Conv. Agevap - Assoc. Pró-Gestão das Águas da Bacia Hidrográfica do Rio Paraíba do Sul - Programa de Pagto Por Serv. Ambientais - PSA | 0,00 | 161,49 | 0,00 | 161,49 |
| 13210011046 | 0006 | 1120 | Juros Banc. Op. Financeiras - Conv. Agevap - Assoc. Pró-Gestão das Águas da Bacia Hidrográfica do Rio Paraíba do Sul - Projeto Educomunicação Socioambiental | 129,74 | 3.250,49 | 0,00 | 3.250,49 |
| 13210011047 | 0002 | 1126 | Juros Banc. Op. Financeiras - Reforma do Hospital de Clínicas Sul | 447,90 | 4.944,88 | 0,00 | 4.944,88 |
| 13210011048 | 0003 | 1127 | Juros Banc. Op. Financeiras - Fundo Social de Solidariedade | 49,22 | 560,50 | 0,00 | 560,50 |
| 13210011049 | 0002 | 1128 | Juros Banc. Op. Financeiras - Procon | 817,29 | 13.704,10 | 0,00 | 13.704,10 |
| 13210011050 | 0003 | 1129 | Juros Banc. Op. Financeiras - Funcam | 5.737,15 | 32.453,57 | 0,00 | 32.453,57 |
| 13210011051 | 0003 | 1130 | Juros Banc. Op. Financeiras - Fundo Municipal de Serviços Ecossistêmicos | 3.895,50 | 22.099,18 | 0,00 | 22.099,18 |
| 13210011052 | 0005 | 1142 | Juros Banc. Op. Financeiras - Obras de Contenção Vila Cristina - MCID | 3.462,83 | 4.326,69 | 0,00 | 4.326,69 |
| 13210011053 | 0003 | 1143 | Juros Banc. Op. Financeiras - FMH | 8.134,43 | 173.982,47 | 0,00 | 173.982,47 |
| 13210011054 | 0005 | 1144 | Juros Banc. Op. Financeiras - PAC 2 Proinfância | 66.099,38 | 72.613,75 | 0,00 | 72.613,75 |
| 13210011055 | 0005 | 1145 | Juros Banc. Op. Financeiras - Brasil Carinhoso - Manutenção de Novas Turmas | 3.677,38 | 42.491,69 | 0,00 | 42.491,69 |
| 13210011056 | 0005 | 1146 | Juros Banc. Op. Financeiras - PNATE | 541,41 | 7.139,20 | 0,00 | 7.139,20 |
| 13210011057 | 0005 | 1147 | Juros Banc. Op. Financeiras - PDDE | 24,88 | 317,21 | 0,00 | 317,21 |
| 13210011058 | 0002 | 1148 | Juros Banc. Op. Financeiras - Fussesp | 290,89 | 743,40 | 0,00 | 743,40 |
| 13210011059 | 0003 | 1149 | Juros Banc. Op. Financeiras - Funtur | 81,25 | 930,12 | 0,00 | 930,12 |
| 13210011060 | 0005 | 1152 | Juros Banc. Op. Financeiras - FNDE Manutenção Educação Infantil - Novos Estabelecimentos | 3.011,12 | 32.924,97 | 0,00 | 32.924,97 |
| 13210011061 | 0003 | 1999 | Juros Banc. Op. Financeiras - Fundo Municipal de Transporte - Serviço de Transporte Privado | 1.584,23 | 7.884,34 | 0,00 | 7.884,34 |
| 13210011062 | 0005 | 1153 | Juros Banc. Op. Financeiras - Ministério do Turismo - Aquisição de Mobiliário Parque Vicentina Aranha | 240,83 | 1.879,15 | 0,00 | 1.879,15 |
| 13210011063 | 0005 | 1154 | Juros Banc. Op. Financeiras - FNDE Programa Novo Mais Educação | 449,59 | 5.031,91 | 0,00 | 5.031,91 |



PREFEITURA MUNICIPAL DE SÃO JOSÉ DOS CAMPOS

Balancete da Receita referente ao Período de 01/12/2018 a 31/12/2018

Exercício de 2018

| Classificação | Fonte | Rubrica | Classificação | Receita No Mês | Receita No Ano | Receita Orçada | Diferença |
|---|---|---|---|---|---|---|---|
| 13210011064 | 0005 | 1155 | Juros Banc. Op. Financeiras - Convênio CEF - Contrato 829980/16 - Recapeamento Asfáltico | 105,32 | 226.613,00 | 0,00 | 226.613,00 |
| 13210011065 | 0002 | 1156 | Juros Banc. Op. Financeiras - Convênio Secretaria de Cultura do Estado - Projeto Oficinas Culturais | 142,39 | 2.347,98 | 0,00 | 2.347,98 |
| 13210011066 | 0001 | 1157 | Juros Banc. Op. Financeiras - Termo de Compromisso MRV - Via Oeste | 2.563,71 | 7.773,29 | 0,00 | 7.773,29 |
| 13210011067 | 0003 | 1158 | Juros Banc. Op. Financeiras - Fundo Municipal do Idoso - Fumid | 48,74 | 48,74 | 0,00 | 48,74 |
| 13210011068 | 0001 | 1159 | Juros Banc. Op. Financeiras - Termo de Compromisso MRV - Campo da Mata e Flores/Construção Escola Jardim Mesquita | 100,60 | 100,60 | 0,00 | 100,60 |
| 13210011070 | 0001 | 1066 | Juros Banc. Op. Financeira - Recursos Próprios | 458.890,71 | 8.398.187,08 | 11.340.000,00 | -2.941.812,92 |
| 13210011071 | 0001 | 1112 | Juros Banc. Op. Financeira - SABESP | 1.042,64 | 17.986,04 | 2.000.000,00 | -1.982.013,96 |
| 13210011072 | 0001 | 1117 | Juros Banc. Op. Financeira - Depósitos Judiciais | 427,19 | 9.325,93 | 649.000,00 | -639.674,07 |
| 13210011073 | 0001 | 1118 | Juros Banc. Op. Financeira - ABIM | 6.076,67 | 520.108,57 | 564.000,00 | -43.891,43 |
| 13210011074 | 0005 | 1125 | Juros Banc. Op. Financeiras - SUS Custeio de Ação e Serviços Públicos de Saúde | 27.501,89 | 256.110,51 | 0,00 | 256.110,51 |
| **13220000000** | | | **Dividendos** | **52.974,58** | **125.081,37** | **13.000,00** | **112.081,37** |
| **13220010000** | | | **Dividendos** | **52.974,58** | **125.081,37** | **13.000,00** | **112.081,37** |
| 13220011000 | 0001 | 1058 | Dividendos - Principal | 52.974,58 | 125.081,37 | 13.000,00 | 112.081,37 |
| **17000000000** | | | **Transferências Correntes** | **138.053.835,02** | **1.630.818.800,77** | **1.593.398.000,00** | **37.420.800,77** |
| **17100000000** | | | **Transferências da União e de suas Entidades** | **27.187.244,52** | **285.401.910,48** | **301.429.000,00** | **-16.027.089,52** |
| **17180000000** | | | **Transferências da União - Específica E/M** | **27.187.244,52** | **285.401.910,48** | **301.429.000,00** | **-16.027.089,52** |
| **17180100000** | | | **Participação na Receita da União** | **9.410.875,49** | **69.347.273,90** | **72.264.000,00** | **-2.916.726,10** |
| **17180120000** | | | **Cota-Parte do Fundo de Participação dos Municípios - Cota Mensal** | **6.573.024,36** | **63.514.606,34** | **66.236.000,00** | **-2.721.393,66** |
| 17180121000 | 0001 | 1163 | Cota-Parte do Fundo de Participação dos Municípios - Cota Mensal - Principal | 6.573.024,36 | 63.514.606,34 | 66.236.000,00 | -2.721.393,66 |
| **17180130000** | | | **Cota-Parte do Fundo de Participação do Municípios - 1% Cota entregue no mês de dezembro** | **2.820.930,66** | **2.820.930,66** | **2.900.000,00** | **-79.069,34** |
| 17180131000 | 0001 | 2962 | Cota-Parte do Fundo de Participação do Municípios - 1% Cota entregue no mês de dezembro - EC 55/2007 | 2.820.930,66 | 2.820.930,66 | 2.900.000,00 | -79.069,34 |
| **17180140000** | | | **Cota-Parte do Fundo de Participação dos Municípios - 1% Cota entregue no mês de julho** | **0,00** | **2.752.248,33** | **2.900.000,00** | **-147.751,67** |
| 17180141000 | 0001 | 2961 | Cota-Parte do Fundo de Participação dos Municípios - 1% Cota entregue no mês de julho - EC 84/2014 | 0,00 | 2.752.248,33 | 2.900.000,00 | -147.751,67 |
| **17180150000** | | | **Cota-Parte do Imposto Sobre a Propriedade Territorial Rural** | **16.920,47** | **259.488,57** | **228.000,00** | **31.488,57** |
| 17180151000 | 0001 | 1198 | Cota-Parte do Imposto Sobre a Propriedade Territorial Rural - ITR | 16.920,47 | 259.488,57 | 228.000,00 | 31.488,57 |
| **17180200000** | | | **Transferência da Compensação Financeira pela Exploração de Recursos Naturais** | **1.020.401,02** | **10.010.028,39** | **8.235.000,00** | **1.775.028,39** |
| **17180210000** | | | **Cota-parte da Compensação Financeira de Recursos Hídricos** | **29.238,04** | **179.054,42** | **156.000,00** | **23.054,42** |
| 17180211000 | 0001 | 1171 | Cota-parte da Compensação Financeira de Recursos Hídricos - CFH | 29.238,04 | 179.054,42 | 156.000,00 | 23.054,42 |

PREFEITURA MUNICIPAL DE SÃO JOSÉ DOS CAMPOS

Balancete da Receita referente ao Período de 01/12/2018 a 31/12/2018

Exercício de 2018

| Classificação | Fonte | Rubrica | Classificação | Receita No Mês | Receita No Ano | Receita Orçada | Diferença |
|---|---|---|---|---|---|---|---|
| **17180220000** | | | **Cota-parte da Compensação Financeira de Recursos Minerais - CFEM** | **1.326,75** | **9.707,30** | **7.000,00** | **2.707,30** |
| 17180221000 | 0001 | 2275 | Cota-parte da Compensação Financeira de Recursos Minerais - CFEM | 1.326,75 | 9.707,30 | 7.000,00 | 2.707,30 |
| **17180230000** | | | **Cota-parte Royalties - Compensação Financeira pela Produção de Petróleo - Lei nº 7.990/89** | **989.836,23** | **9.821.266,67** | **8.072.000,00** | **1.749.266,67** |
| 17180231000 | 0001 | 1201 | Cota-parte Royalties - Compensação Financeira pela Produção de Petróleo - Lei nº 7.990/89 | 989.836,23 | 9.821.266,67 | 8.072.000,00 | 1.749.266,67 |
| **17180300000** | | | **Transferência de Recursos do Sistema Único de Saúde - SUS - Repasses Fundo a Fundo** | **12.613.892,34** | **145.487.209,03** | **160.722.000,00** | **-15.234.790,97** |
| **17180310000** | | | **Transferência de Recursos do Sistema Único de Saúde - SUS - Repasses Fundo a Fundo** | **12.613.892,34** | **145.487.209,03** | **160.722.000,00** | **-15.234.790,97** |
| **17180311000** | | | **Transferência de Recursos do Sistema Único de Saúde - SUS - Repasses Fundo a Fundo - Principal** | **12.613.892,34** | **145.487.209,03** | **160.722.000,00** | **-15.234.790,97** |
| 17180311001 | 0005 | 1406 | SUS - Gestão Plena - SIH | 0,00 | 89.996,75 | 121.624.000,00 | -121.534.003,25 |
| 17180311002 | 0005 | 1420 | SUS - PABA - Piso Atenção Básica Ampliada | 0,00 | 0,00 | 19.682.000,00 | -19.682.000,00 |
| 17180311003 | 0005 | 1350 | SUS - Epidemologia e Controle de Doenças - TFVS (VISA) | 0,00 | 0,00 | 3.489.000,00 | -3.489.000,00 |
| 17180311004 | 0005 | 1341 | AIDS/DST | 0,00 | 0,00 | 609.000,00 | -609.000,00 |
| 17180311005 | 0005 | 1376 | SUS - Aquisição de Medicamentos | 0,00 | 0,00 | 3.248.000,00 | -3.248.000,00 |
| 17180311006 | 0005 | 1377 | Gestão SUS - Incentivos de Qualificação dos CAPS e Programa de Alimentação e Nutrição | 0,00 | 0,00 | 70.000,00 | -70.000,00 |
| 17180311007 | 0005 | 1379 | SUS - Custeio das Unidades de Pronto Atendimento | 0,00 | 0,00 | 12.000.000,00 | -12.000.000,00 |
| 17180311008 | 0005 | 1378 | SUS - Custeio de Ação e Serviços Públicos de Saúde | 12.613.892,34 | 145.397.212,28 | 0,00 | 145.397.212,28 |
| **17180400000** | | | **Transferências de Recursos do Fundo Nacional de Assistência Social - FNAS** | **392.050,83** | **4.387.039,39** | **5.950.000,00** | **-1.562.960,61** |
| **17180410000** | | | **Transferências de Recursos do Fundo Nacional de Assistência Social - FNAS** | **392.050,83** | **4.387.039,39** | **5.950.000,00** | **-1.562.960,61** |
| 17180411000 | 0005 | 2180 | Transferências de Recursos do Fundo Nacional de Assistência Social - FNAS - Principal | 392.050,83 | 4.029.539,39 | 5.950.000,00 | -1.920.460,61 |
| 17180411001 | 0005 | 2596 | Programa Criança Feliz - FNAS | 0,00 | 357.500,00 | 0,00 | 357.500,00 |
| **17180500000** | | | **Transferências de Recursos do Fundo Nacional do Desenvolvimento da Educação - FNDE** | **3.426.152,68** | **52.283.893,85** | **48.988.000,00** | **3.295.893,85** |
| **17180510000** | | | **Transferências do Salário-Educação** | **2.610.782,88** | **39.052.119,61** | **37.176.000,00** | **1.876.119,61** |
| 17180511000 | 0005 | 1260 | Salário-Educação | 2.610.782,88 | 39.052.119,61 | 37.176.000,00 | 1.876.119,61 |
| **17180520000** | | | **Transferências Diretas do FNDE referentes ao Programa Dinheiro Direto na Escola - PDDE** | **0,00** | **0,00** | **4.000,00** | **-4.000,00** |
| 17180521000 | 0005 | 1332 | Programa Dinheiro Direto na Escola - PDDE | 0,00 | 0,00 | 4.000,00 | -4.000,00 |
| **17180530000** | | | **Transferências Diretas do FNDE referentes ao Programa Nacional de Alimentação Escolar - PNAE** | **815.369,80** | **8.153.698,00** | **8.247.000,00** | **-93.302,00** |
| **17180531000** | | | **Transferências Diretas do FNDE referentes ao Programa Nacional de Alimentação Escolar - PNAE - Principal** | **815.369,80** | **8.153.698,00** | **8.247.000,00** | **-93.302,00** |
| 17180531001 | 0005 | 2731 | PNAE - Pré-Escola | 198.341,80 | 1.983.418,00 | 1.985.000,00 | -1.582,00 |
| 17180531002 | 0005 | 2732 | PNAE - AEE | 7.738,00 | 77.380,00 | 77.000,00 | 380,00 |



PREFEITURA MUNICIPAL DE SÃO JOSÉ DOS CAMPOS

Balancete da Receita referente ao Período de 01/12/2018 a 31/12/2018

Exercício de 2018

| Classificação | Fonte | Rubrica | Classificação | Receita No Mês | Receita No Ano | Receita Orçada | Diferença |
|---|---|---|---|---|---|---|---|
| 17180531003 | 0005 | 2733 | PNAE - Creche | 260.737,60 | 2.607.376,00 | 2.579.000,00 | 28.376,00 |
| 17180531004 | 0005 | 2734 | PNAE - Ensino Fundamental | 328.557,60 | 3.285.576,00 | 3.363.000,00 | -77.424,00 |
| 17180531005 | 0005 | 2735 | PNAE - EJA | 12.989,20 | 129.892,00 | 149.000,00 | -19.108,00 |
| 17180531006 | 0005 | 2736 | PNAE - Ensino Médio | 7.005,60 | 70.056,00 | 94.000,00 | -23.944,00 |
| **17180540000** | | | **Transferências Diretas do FNDE referentes ao Programa Nacional de Apoio ao Transporte do Escolar - PNATE** | **0,00** | **659.996,28** | **544.000,00** | **115.996,28** |
| 17180541000 | 0005 | 2740 | Programa Nacional de Apoio ao Transporte do Escolar - PNATE | 0,00 | 659.996,28 | 544.000,00 | 115.996,28 |
| **17180590000** | | | **Outras Transferências Diretas do Fundo Nacional do Desenvolvimento da Educação - FNDE** | **0,00** | **4.418.079,96** | **3.017.000,00** | **1.401.079,96** |
| **17180591000** | | | **Outras Transferências Diretas do Fundo Nacional do Desenvolvimento da Educação - FNDE - Principal** | **0,00** | **4.418.079,96** | **3.017.000,00** | **1.401.079,96** |
| 17180591001 | 0005 | 2300 | FNDE - Outros Recursos Fundo Nacional Desenvolvimento Educação | 0,00 | 3.280,00 | 0,00 | 3.280,00 |
| 17180591002 | 0005 | 1451 | FNDE - Brasil Carinhoso - Manutenção de Novas Turmas de Educação Infantil | 0,00 | 2.098.771,98 | 648.000,00 | 1.450.771,98 |
| 17180591003 | 0005 | 1457 | FNDE - Brasil Carinhoso - Alunos Bolsa Família | 0,00 | 0,00 | 2.369.000,00 | -2.369.000,00 |
| 17180591004 | 0005 | 1458 | FNDE - Manutenção Educação Infantil - Novos Estabelecimentos | 0,00 | 1.908.478,12 | 0,00 | 1.908.478,12 |
| 17180591005 | 0005 | 1459 | FNDE - Programa Novo Mais Educação | 0,00 | 407.549,86 | 0,00 | 407.549,86 |
| **17180600000** | | | **Transferência Financeira do ICMS - Desoneração - L.C. Nº 87/96** | **323.872,16** | **3.886.465,92** | **4.036.000,00** | **-149.534,08** |
| **17180610000** | | | **Transferência Financeira do ICMS - Desoneração - L.C. Nº 87/96** | **323.872,16** | **3.886.465,92** | **4.036.000,00** | **-149.534,08** |
| 17180611000 | 0001 | 1490 | ICMS - Desoneração - L.C. Nº 87/96 - Lei Kandir | 323.872,16 | 3.886.465,92 | 4.036.000,00 | -149.534,08 |
| **17181000000** | | | **Transferências de Convênios da União e de Suas Entidades** | **0,00** | **0,00** | **1.234.000,00** | **-1.234.000,00** |
| **17181090000** | | | **Outras Transferências de Convênios da União** | **0,00** | **0,00** | **1.234.000,00** | **-1.234.000,00** |
| **17181091000** | | | **Outras Transferências de Convênios da União - Principal** | **0,00** | **0,00** | **1.234.000,00** | **-1.234.000,00** |
| 17181091001 | 0005 | 1172 | Programa Minha Casa Minha Vida | 0,00 | 0,00 | 90.000,00 | -90.000,00 |
| 17181091003 | 0005 | 1174 | Restauração Florestal de Áreas de Preservação Permanente | 0,00 | 0,00 | 1.144.000,00 | -1.144.000,00 |
| **17200000000** | | | **Transferências dos Estados e do Distrito Federal e de suas Entidades** | **87.403.656,57** | **1.069.151.058,04** | **1.040.661.000,00** | **28.490.058,04** |
| **17280000000** | | | **Transferências dos Estados - Específica E/M** | **87.403.656,57** | **1.069.151.058,04** | **1.040.661.000,00** | **28.490.058,04** |
| **17280100000** | | | **Participação na Receita dos Estados** | **84.745.384,17** | **1.044.029.077,36** | **1.018.670.000,00** | **25.359.077,36** |
| **17280110000** | | | **Cota-Parte do ICMS** | **79.115.299,71** | **903.703.662,56** | **876.069.000,00** | **27.634.662,56** |
| 17280111000 | 0001 | 1236 | Cota-Parte do ICMS | 79.115.299,71 | 903.703.662,56 | 876.069.000,00 | 27.634.662,56 |
| **17280120000** | | | **Cota-Parte do IPVA** | **5.006.887,35** | **132.474.495,33** | **135.929.000,00** | **-3.454.504,67** |
| 17280121000 | 0001 | 1287 | Cota-Parte do IPVA | 5.006.887,35 | 132.474.495,33 | 135.929.000,00 | -3.454.504,67 |
| **17280130000** | | | **Cota-Parte do IPI - Municípios** | **623.197,11** | **7.256.432,70** | **5.904.000,00** | **1.352.432,70** |

PREFEITURA MUNICIPAL DE SÃO JOSÉ DOS CAMPOS

Balancete da Receita referente ao Período de 01/12/2018 a 31/12/2018

Exercício de 2018

| Classificação | Fonte | Rubrica | Classificação | Receita No Mês | Receita No Ano | Receita Orçada | Diferença |
|---|---|---|---|---|---|---|---|
| 17280131000 | 0001 | 1252 | Cota-Parte do IPI-Exportação | 623.197,11 | 7.256.432,70 | 5.904.000,00 | 1.352.432,70 |
| **17280140000** | | | **Cota-Parte da Contribuição de Intervenção no Domínio Econômico** | **0,00** | **594.486,77** | **768.000,00** | **-173.513,23** |
| 17280141000 | 0001 | 1840 | Cota-Parte da Contribuição de Intervenção no Domínio Econômico | 0,00 | 594.486,77 | 768.000,00 | -173.513,23 |
| **17281000000** | | | **Transferência de Convênios dos Estados e do Distrito Federal e de Suas Entidades** | **2.516.576,00** | **23.563.320,28** | **20.291.000,00** | **3.272.320,28** |
| **17281010000** | | | **Transferências de Convênio dos Estados para o Sistema Único de Saúde - SUS** | **521.994,00** | **5.761.725,75** | **4.048.000,00** | **1.713.725,75** |
| **17281011000** | | | **Transferências de Convênio dos Estados para o Sistema Único de Saúde - SUS - Principal** | **521.994,00** | **5.761.725,75** | **4.048.000,00** | **1.713.725,75** |
| 17281011001 | 0002 | 1414 | SUS - Municipalização | 521.994,00 | 5.761.725,75 | 4.048.000,00 | 1.713.725,75 |
| **17281020000** | | | **Transferências de Convênio dos Estados Destinadas a Programas de Educação** | **1.890.182,00** | **16.793.726,00** | **15.310.000,00** | **1.483.726,00** |
| **17281021000** | | | **Transferências de Convênio dos Estados Destinadas a Programas de Educação - Principal** | **1.890.182,00** | **16.793.726,00** | **15.310.000,00** | **1.483.726,00** |
| 17281021001 | 0002 | 1460 | Programa Auxilio Transporte Escolar Zona Rural - DRE | 1.890.182,00 | 16.793.726,00 | 15.310.000,00 | 1.483.726,00 |
| **17281090000** | | | **Outras Transferências de Convênio dos Estados** | **104.400,00** | **1.007.868,53** | **933.000,00** | **74.868,53** |
| **17281091000** | | | **Outras Transferências de Convênio dos Estados - Principal** | **104.400,00** | **1.007.868,53** | **933.000,00** | **74.868,53** |
| 17281091002 | 0002 | 1391 | Fundo Estadual de Recursos Hídricos - FEHIDRO | 0,00 | 326.727,85 | 200.000,00 | 126.727,85 |
| 17281091003 | 0002 | 2247 | Convênio com a Fundação de Proteção e Defesa do Consumidor - PROCON | 0,00 | 358.700,68 | 330.000,00 | 28.700,68 |
| 17281091004 | 0002 | 2249 | Convênio com Fundo Social de Solidariedade do Estado de São Paulo - FUSSESP | 104.400,00 | 243.600,00 | 403.000,00 | -159.400,00 |
| 17281091005 | 0002 | 2250 | Convênio Secretaria da Cultura do Estado - Projeto Oficinas Culturais | 0,00 | 78.840,00 | 0,00 | 78.840,00 |
| **17289900000** | | | **Outras Transferências dos Estados** | **141.696,40** | **1.558.660,40** | **1.700.000,00** | **-141.339,60** |
| **17289910000** | | | **Outras Transferências dos Estados** | **141.696,40** | **1.558.660,40** | **1.700.000,00** | **-141.339,60** |
| **17289911000** | | | **Outras Transferências dos Estados - Principal** | **141.696,40** | **1.558.660,40** | **1.700.000,00** | **-141.339,60** |
| 17289911001 | 0002 | 2311 | FEAS - Proteção Social Básica, Especial de Média e Alta Complexidade | 141.696,40 | 1.558.660,40 | 1.700.000,00 | -141.339,60 |
| **17400000000** | | | **Transferências de Instituições Privadas** | **0,00** | **81.211,20** | **613.000,00** | **-531.788,80** |
| **17480000000** | | | **Transferências de Instituições Privadas - Específica E/M** | **0,00** | **81.211,20** | **613.000,00** | **-531.788,80** |
| **17481000000** | | | **Transferência de Convênios de Instituições Privadas** | **0,00** | **81.211,20** | **613.000,00** | **-531.788,80** |
| **17481010000** | | | **Transferência de Convênios de Instituições Privadas** | **0,00** | **81.211,20** | **613.000,00** | **-531.788,80** |
| **17481011000** | | | **Transferência de Convênios de Instituições Privadas - Principal** | **0,00** | **81.211,20** | **613.000,00** | **-531.788,80** |
| 17481011001 | 0006 | 2965 | Convênio AGEVAP - Associação Pró-Gestão das Águas da Bacia Hidrográfica do Rio Paraíba do Sul - Programa de Pagamento por Serviços Ambientais - PSA | 0,00 | 81.211,20 | 571.000,00 | -489.788,80 |
| 17481011002 | 0006 | 2595 | Convênio AGEVAP - Associação Pró-Gestão das Águas da Bacia Hidrográfica do Rio Paraíba do Sul - Projeto de Educomunicação Ambiental | 0,00 | 0,00 | 42.000,00 | -42.000,00 |
| **17500000000** | | | **Transferências de Outras Instituições Públicas** | **23.462.933,93** | **276.184.621,05** | **250.695.000,00** | **25.489.621,05** |



PREFEITURA MUNICIPAL DE SÃO JOSÉ DOS CAMPOS

Balancete da Receita referente ao Período de 01/12/2018 a 31/12/2018

Exercício de 2018

| Classificação | Fonte | Rubrica | Classificação | Receita No Mês | Receita No Ano | Receita Orçada | Diferença |
|---|---|---|---|---|---|---|---|
| **17580000000** | | | **Transferências de Outras Instituições Públicas - Específica E/M** | **23.462.933,93** | **276.184.621,05** | **250.695.000,00** | **25.489.621,05** |
| **17580100000** | | | **Transferências de Recursos do Fundo de Manutenção e Desenvolvimento da Educação Básica e de Valorização dos Profissionais da Educação - FUNDEB** | **23.462.933,93** | **276.184.621,05** | **250.695.000,00** | **25.489.621,05** |
| **17580110000** | | | **Transferências de Recursos do Fundo de Manutenção e Desenvolvimento da Educação Básica e de Valorização dos Profissionais da Educação - FUNDEB** | **23.462.933,93** | **276.184.621,05** | **250.695.000,00** | **25.489.621,05** |
| **17580111000** | | | **Transferências de Recursos do Fundo de Manutenção e Desenvolvimento da Educação Básica e de Valorização dos Profissionais da Educação - FUNDEB - Principal** | **23.462.933,93** | **276.184.621,05** | **250.695.000,00** | **25.489.621,05** |
| 17580111001 | 0002 | 1321 | FUNDEB - FPM | 2.061.228,87 | 19.917.488,49 | 19.464.000,00 | 453.488,49 |
| 17580111002 | 0002 | 1322 | FUNDEB - ITR | 26.428,72 | 403.647,22 | 345.000,00 | 58.647,22 |
| 17580111003 | 0002 | 1323 | FUNDEB - LEI KANDIR - LEI 87/96 | 79.194,55 | 950.334,60 | 970.000,00 | -19.665,40 |
| 17580111004 | 0002 | 1324 | FUNDEB - ICMS | 19.447.986,73 | 221.966.995,41 | 199.267.000,00 | 22.699.995,41 |
| 17580111005 | 0002 | 1325 | FUNDEB - IPI | 170.180,68 | 1.778.830,29 | 1.361.000,00 | 417.830,29 |
| 17580111006 | 0002 | 1326 | FUNDEB - IPVA | 829.818,05 | 25.275.567,55 | 24.073.000,00 | 1.202.567,55 |
| 17580111007 | 0002 | 1327 | FUNDEB - ITCMD | 711.563,58 | 4.501.427,19 | 3.859.000,00 | 642.427,19 |
| 17580111008 | 0002 | 1328 | FUNDEB - FPE | 136.532,75 | 1.390.330,30 | 1.356.000,00 | 34.330,30 |
| **19000000000** | | | **Outras Receitas Correntes** | **3.706.653,76** | **60.873.944,32** | **54.180.000,00** | **6.693.944,32** |
| **19100000000** | | | **Multas Administrativas, Contratuais e Judiciais** | **849.252,26** | **8.988.053,80** | **19.782.000,00** | **-10.793.946,20** |
| **19100100000** | | | **Multas Previstas em Legislação Específica** | **849.252,26** | **8.988.053,80** | **19.782.000,00** | **-10.793.946,20** |
| **19100110000** | | | **Multas Previstas na Legislação** | **658.231,79** | **7.913.895,23** | **18.864.000,00** | **-10.950.104,77** |
| **19100111000** | | | **Multas Previstas na Legislação de Trânsito - Principal** | **657.926,31** | **7.870.452,44** | **18.755.000,00** | **-10.884.547,56** |
| 19100111001 | 0003 | 2127 | Multas Previstas na Legislação de Trânsito - Normal | 657.926,31 | 7.870.452,44 | 18.700.000,00 | -10.829.547,56 |
| 19100111002 | 0003 | 2750 | Multas Previstas na Legislação de Trânsito - Parcelamento | 0,00 | 0,00 | 55.000,00 | -55.000,00 |
| **19100113000** | | | **Div. Ativa Não Trib. - Multas Previstas na Legislação** | **305,48** | **43.442,79** | **109.000,00** | **-65.557,21** |
| 19100113001 | 0003 | 2760 | Div. Ativa Não Trib. - Multas Prev. Legislação de Trânsito - Normal | 0,00 | 16.549,66 | 66.000,00 | -49.450,34 |
| 19100113002 | 0003 | 2770 | Div. Ativa Não Trib. - Multas Prev. Legislação de Trânsito - Parcelamento | 0,00 | 8.703,86 | 31.000,00 | -22.296,14 |
| 19100113003 | 0001 | 2062 | Receita da Dívida Ativa Não Tributária - Multas por Auto de Infração - Recursos Próprios | 305,48 | 18.189,27 | 12.000,00 | 6.189,27 |
| **19100120000** | | | **Outras Multas** | **191.020,47** | **1.074.158,57** | **918.000,00** | **156.158,57** |
| **19100121000** | | | **Outras Multas - Principal** | **191.020,47** | **1.074.158,57** | **918.000,00** | **156.158,57** |
| 19100121003 | 0001 | 2011 | Multas por Auto de Infração - Recursos Próprios | 35.258,18 | 455.094,15 | 435.000,00 | 20.094,15 |
| 19100121004 | 0001 | 2046 | Multas por Auto de Infração - FMS | 3.991,15 | 193.007,78 | 103.000,00 | 90.007,78 |
| 19100121005 | 0001 | 2070 | Multas por Auto de Infração - Vigilância Sanitária | 10.480,74 | 99.882,85 | 344.000,00 | -244.117,15 |
| 19100121007 | 0001 | 2072 | Multas por Auto de Infração - Combate à Dengue | 5.153,17 | 61.979,57 | 36.000,00 | 25.979,57 |

PREFEITURA MUNICIPAL DE SÃO JOSÉ DOS CAMPOS

Balancete da Receita referente ao Período de 01/12/2018 a 31/12/2018

Exercício de 2018

| Classificação | Fonte | Rubrica | Classificação | Receita No Mês | Receita No Ano | Receita Orçada | Diferença |
|---|---|---|---|---|---|---|---|
| 19100121008 | 0001 | 1950 | Multas por Auto de Infração - Procon | 136.137,23 | 264.194,22 | 0,00 | 264.194,22 |
| **19200000000** | | | **Indenizações, Restituições e Ressarcimentos** | **1.869,66** | **12.738.311,95** | **1.454.000,00** | **11.284.311,95** |
| **19210000000** | | | **Indenizações** | **0,00** | **299,52** | **1.454.000,00** | **-1.453.700,48** |
| **19219900000** | | | **Outras Indenizações** | **0,00** | **299,52** | **1.454.000,00** | **-1.453.700,48** |
| **19219910000** | | | **Outras Indenizações** | **0,00** | **299,52** | **1.454.000,00** | **-1.453.700,48** |
| 19219911000 | 0001 | 2171 | Indenizações | 0,00 | 299,52 | 1.454.000,00 | -1.453.700,48 |
| **19220000000** | | | **Restituições** | **1.869,66** | **12.738.012,43** | **0,00** | **12.738.012,43** |
| **19220600000** | | | **Restituição de Despesas de Exercícios Anteriores** | **1.869,66** | **12.738.012,43** | **0,00** | **12.738.012,43** |
| **19220610000** | | | **Restituição de Despesas de Exercícios Anteriores** | **1.869,66** | **12.738.012,43** | **0,00** | **12.738.012,43** |
| 19220611000 | 0001 | 2170 | Restituição de Despesas de Exercícios Anteriores | 1.869,66 | 12.738.012,43 | 0,00 | 12.738.012,43 |
| **19900000000** | | | **Demais Receitas Correntes** | **2.855.531,84** | **39.147.578,57** | **32.944.000,00** | **6.203.578,57** |
| **19909900000** | | | **Outras Receitas** | **2.855.531,84** | **39.147.578,57** | **32.944.000,00** | **6.203.578,57** |
| **19909910000** | | | **Outras Receitas - Primárias** | **2.855.531,84** | **39.147.578,57** | **32.944.000,00** | **6.203.578,57** |
| **19909911000** | | | **Outras Receitas - Primárias - Principal** | **2.175.501,57** | **18.767.100,41** | **24.840.000,00** | **-6.072.899,59** |
| 19909911001 | 0003 | 2194 | Fundo Municipal de Assistência Social - FMAS | 0,00 | 0,00 | 2.000,00 | -2.000,00 |
| 19909911002 | 0003 | 2135 | Fundo de Apoio ao Desporto Não Profissional - FADENP | 22.984,33 | 2.291.810,17 | 6.105.000,00 | -3.813.189,83 |
| 19909911003 | 0003 | 1580 | Fundo Municipal de Turismo - FUNTUR | 0,00 | 10.316,79 | 5.000,00 | 5.316,79 |
| 19909911005 | 0001 | 2089 | Diversas Rendas - Recursos Próprios | 491.419,76 | 1.261.277,13 | 1.099.000,00 | 162.277,13 |
| 19909911006 | 0001 | 2097 | Diversas Rendas - FMS | 0,00 | 5.116,11 | 21.000,00 | -15.883,89 |
| 19909911007 | 0003 | 2160 | Zona Azul e outras | 60.236,14 | 906.673,88 | 1.021.000,00 | -114.326,12 |
| 19909911008 | 0003 | 2970 | Fundo Social de Solidariedade | 0,00 | 0,00 | 29.000,00 | -29.000,00 |
| 19909911009 | 0003 | 1520 | Fundo Municipal Antidrogas | 0,00 | 0,00 | 13.000,00 | -13.000,00 |
| 19909911010 | 0001 | 2208 | Contrato Sabesp - 5% da Rec. Líquida | 982.881,47 | 10.948.404,58 | 10.308.000,00 | 640.404,58 |
| 19909911011 | 0003 | 2348 | Fundo Municipal de Habitação - FMH | 31.156,28 | 1.326.833,10 | 4.051.000,00 | -2.724.166,90 |
| 19909911012 | 0003 | 2350 | Fundo Municipal de Preservação do Patr. Histórico, Artístico, Paisagístico e Cultural - FUMPHAC | 0,00 | 0,00 | 48.000,00 | -48.000,00 |
| 19909911013 | 0003 | 2987 | Fundo Municipal do Idoso - Fumid | 251.100,00 | 251.100,00 | 18.000,00 | 233.100,00 |
| 19909911014 | 0003 | 2988 | Fundo Municipal de Serviços Ecossistêmicos | 0,00 | 0,00 | 120.000,00 | -120.000,00 |
| 19909911015 | 0003 | 2989 | Fundo Municipal de Conservação Ambiental - FUNCAM | 91.518,00 | 553.143,14 | 1.000.000,00 | -446.856,86 |
| 19909911018 | 0001 | 2969 | Depósitos Judiciais - Lei 151/2015 | 153.715,55 | 227.533,23 | 1.000.000,00 | -772.466,77 |



PREFEITURA MUNICIPAL DE SÃO JOSÉ DOS CAMPOS

Balancete da Receita referente ao Período de 01/12/2018 a 31/12/2018

Exercício de 2018

| Classificação | Fonte | Rubrica | Classificação | Receita No Mês | Receita No Ano | Receita Orçada | Diferença |
|---|---|---|---|---|---|---|---|
| 19909911019 | 0003 | 2967 | Fundo Municipal de Transportes - Serviço de Transporte Privado | 85.114,28 | 974.516,52 | 0,00 | 974.516,52 |
| 19909911020 | 0003 | 2891 | Fundo Municipal de Transportes - Serviço de Compartilhamento de Bicicletas e Patinetes | 5.375,76 | 10.375,76 | 0,00 | 10.375,76 |
| **19909913000** | | | **Outras Receitas - Primárias - Dívida Ativa** | **202.540,52** | **5.333.357,60** | **3.018.000,00** | **2.315.357,60** |
| 19909913001 | 0001 | 2461 | Divida Ativa Não Tributária - Outras | 202.540,52 | 5.333.357,60 | 3.018.000,00 | 2.315.357,60 |
| **19909914000** | | | **Outras Receitas - Primárias - Dívida Ativa - Multas e Juros** | **477.489,75** | **15.047.120,56** | **5.086.000,00** | **9.961.120,56** |
| 19909914001 | 0001 | 1690 | Multas e Juros de Mora da Dívida Ativa de Outros Tributos | 477.489,75 | 15.047.120,56 | 5.086.000,00 | 9.961.120,56 |
| **20000000000** | | | **Receitas de Capital** | **10.429.804,85** | **28.829.140,07** | **107.204.000,00** | **-78.374.859,93** |
| **21000000000** | | | **Operações de Crédito** | **8.194.927,70** | **19.556.158,06** | **98.582.000,00** | **-79.025.841,94** |
| **21100000000** | | | **Operações de Crédito - Mercado Interno** | **0,00** | **0,00** | **40.372.000,00** | **-40.372.000,00** |
| **21120000000** | | | **Operações de Crédito Contratuais - Mercado Interno** | **0,00** | **0,00** | **40.372.000,00** | **-40.372.000,00** |
| **21120010000** | | | **Operações de Crédito Contratuais - Mercado Interno** | **0,00** | **0,00** | **40.372.000,00** | **-40.372.000,00** |
| **21120011000** | | | **Operações de Crédito Contratuais - Mercado Interno - Principal** | **0,00** | **0,00** | **40.372.000,00** | **-40.372.000,00** |
| 21120011001 | 0007 | 2972 | Operação de Crédito - PAC2 - BRT | 0,00 | 0,00 | 40.372.000,00 | -40.372.000,00 |
| **21200000000** | | | **Operações de Crédito - Mercado Externo** | **8.194.927,70** | **19.556.158,06** | **58.210.000,00** | **-38.653.841,94** |
| **21220000000** | | | **Operações de Crédito Contratuais - Mercado Externo** | **8.194.927,70** | **19.556.158,06** | **58.210.000,00** | **-38.653.841,94** |
| **21220010000** | | | **Operações de Crédito Contratuais - Mercado Externo** | **8.194.927,70** | **19.556.158,06** | **58.210.000,00** | **-38.653.841,94** |
| **21220011000** | | | **Operações de Crédito Contratuais - Mercado Externo - Principal** | **8.194.927,70** | **19.556.158,06** | **58.210.000,00** | **-38.653.841,94** |
| 21220011001 | 0007 | 2231 | Operação de Crédito - Banco Interamericano de Desenvolvimento - BID | 8.194.927,70 | 19.556.158,06 | 58.210.000,00 | -38.653.841,94 |
| **22000000000** | | | **Alienação de Bens** | **936.590,00** | **1.003.015,44** | **169.000,00** | **834.015,44** |
| **22100000000** | | | **Alienação de Bens Móveis** | **936.590,00** | **992.128,04** | **0,00** | **992.128,04** |
| **22130000000** | | | **Alienação de Bens Móveis e Semoventes** | **936.590,00** | **992.128,04** | **0,00** | **992.128,04** |
| **22130010000** | | | **Alienação de Bens Móveis e Semoventes** | **936.590,00** | **992.128,04** | **0,00** | **992.128,04** |
| 22130011000 | 0001 | 2496 | Alienação de Bens Móveis e Semoventes - Principal | 936.590,00 | 992.128,04 | 0,00 | 992.128,04 |
| **22200000000** | | | **Alienação de Bens Imóveis** | **0,00** | **10.887,40** | **169.000,00** | **-158.112,60** |
| **22200010000** | | | **Alienação de Bens Imóveis** | **0,00** | **10.887,40** | **169.000,00** | **-158.112,60** |
| 22200011000 | 0001 | 2380 | Alienação de Bens Imóveis | 0,00 | 10.887,40 | 169.000,00 | -158.112,60 |
| **24000000000** | | | **Transferências de Capital** | **1.298.287,15** | **8.269.966,57** | **8.453.000,00** | **-183.033,43** |
| **24100000000** | | | **Transferências da União e de suas Entidades** | **-24.262,85** | **6.166.546,07** | **8.203.000,00** | **-2.036.453,93** |
| **24180000000** | | | **Transferências da União** | **-24.262,85** | **6.166.546,07** | **8.203.000,00** | **-2.036.453,93** |

PREFEITURA MUNICIPAL DE SÃO JOSÉ DOS CAMPOS

Balancete da Receita referente ao Período de 01/12/2018 a 31/12/2018

Exercício de 2018

| Classificação | Fonte | Rubrica | Classificação | Receita No Mês | Receita No Ano | Receita Orçada | Diferença |
|---|---|---|---|---|---|---|---|
| **24181000000** | | | **Transferência de Convênios da União e de suas Entidades** | **-24.262,85** | **6.166.546,07** | **8.203.000,00** | **-2.036.453,93** |
| **24181010000** | | | **Transferências de Convênio da União para o Sistema Único de Saúde - SUS** | **0,00** | **3.082.096,00** | **914.000,00** | **2.168.096,00** |
| **24181011000** | | | **Transferências de Convênio da União para o Sistema Único de Saúde - SUS - Principal** | **0,00** | **3.082.096,00** | **914.000,00** | **2.168.096,00** |
| 24181011004 | 0005 | 2692 | SUS - Fundo Nacional de Saúde | 0,00 | 3.082.096,00 | 914.000,00 | 2.168.096,00 |
| **24181090000** | | | **Outras Transferências de Convênios da União** | **-24.262,85** | **3.084.450,07** | **7.289.000,00** | **-4.204.549,93** |
| **24181091000** | | | **Outras Transferências de Convênios da União - Principal** | **-24.262,85** | **3.084.450,07** | **7.289.000,00** | **-4.204.549,93** |
| 24181091001 | 0005 | 2236 | Fundo Nacional de Assistência Social - FNAS | 25.737,15 | 152.258,56 | 89.000,00 | 63.258,56 |
| 24181091002 | 0005 | 2979 | Ministério do Turismo - Restauro em Edificação no Pq. Vicentina Aranha | 0,00 | 0,00 | 838.000,00 | -838.000,00 |
| 24181091003 | 0005 | 2585 | Ministério do Turismo - Aquisição de Mobiliário e Equipamentos para o Pq. Vicentina Aranha | 0,00 | 91.863,53 | 92.000,00 | -136,47 |
| 24181091004 | 0005 | 1601 | Obras de Contenção - Vila Cristina - MCID | 0,00 | 2.979,62 | 324.000,00 | -321.020,38 |
| 24181091005 | 0005 | 2580 | Programa de Aceleração do Crescimento - PAC 2 - Proinfancia | -250.000,00 | 707.824,03 | 0,00 | 707.824,03 |
| 24181091009 | 0005 | 2963 | Ministério do Esporte - Implant. e Modern. de Infraestrutura Esport, - Centro Esport. Delmar Bufolin | 0,00 | 694.068,71 | 0,00 | 694.068,71 |
| 24181091010 | 0005 | 2581 | Programa de Aceleração do Crescimento - PAC 2 - Programa de Construção de Quadras Poliesportivas | 0,00 | 198.707,05 | 0,00 | 198.707,05 |
| 24181091011 | 0005 | 2582 | Ministério das Cidades - Obras de Terraplenagem, Drenagem e Pavimentação da rua A no bairro Santa Cecília | 0,00 | 118.400,00 | 0,00 | 118.400,00 |
| 24181091012 | 0005 | 2586 | Ministério da Ciência, Tecnologia, Inovações e Comunicações - Construção de Laboratório no Pq. Tecnológico | 0,00 | 304.778,18 | 500.000,00 | -195.221,82 |
| 24181091013 | 0005 | 2587 | Modernizaçao da Pista de Atletismo do Centro Poliesportivo João do Pulo | 0,00 | 0,00 | 768.000,00 | -768.000,00 |
| 24181091014 | 0005 | 2589 | Convênio CEF - Contrato 845530/17 - Pavimentação da Av. Tancredo Neves | 0,00 | 0,00 | 3.000.000,00 | -3.000.000,00 |
| 24181091015 | 0005 | 2594 | Convênio CEF - Contrato 829980/16 - Recapeamento Asfáltico | 0,00 | 221.825,00 | 444.000,00 | -222.175,00 |
| 24181091016 | 0005 | 2591 | Convênio CEF - Contrato 834814/16 - Implantação de Ciclovia | 0,00 | 0,00 | 246.000,00 | -246.000,00 |
| 24181091017 | 0005 | 2592 | Convênio CEF - Contrato 030966/17 - Infraestrutura Urbana | 0,00 | 0,00 | 988.000,00 | -988.000,00 |
| 24181091018 | 0005 | 2583 | Ministério das Cidades - Obras e Serviços de Pavimentação Rua Braz Alves (Zona Norte) | 0,00 | 147.650,00 | 0,00 | 147.650,00 |
| 24181091019 | 0005 | 2584 | Ministério das Cidades - Obras e Serviços de Pavimentação Rua Danilo Rios (Zona Norte) | 0,00 | 173.095,39 | 0,00 | 173.095,39 |
| 24181091020 | 0005 | 2597 | Sistema de Gestão de Transferência Voluntária - SIGTV Emenda Parlamentar - FNAS | 200.000,00 | 271.000,00 | 0,00 | 271.000,00 |
| **24200000000** | | | **Transferências dos Estados e do Distrito Federal e de suas Entidades** | **250.000,00** | **470.000,00** | **250.000,00** | **220.000,00** |
| **24280000000** | | | **Transferências dos Estados, Distrito Federal, e de suas Entidades** | **250.000,00** | **470.000,00** | **250.000,00** | **220.000,00** |
| **24281000000** | | | **Transferências de Convênios dos Estados e do Distrito Federal e de suas Entidades** | **250.000,00** | **470.000,00** | **250.000,00** | **220.000,00** |
| **24281010000** | | | **Transferências de Convênios dos Estados para o Sistema Único de Saúde - SUS** | **250.000,00** | **470.000,00** | **250.000,00** | **220.000,00** |
| **24281011000** | | | **Transferências de Convênios dos Estados para o Sistema Único de Saúde - SUS - Principal** | **250.000,00** | **470.000,00** | **250.000,00** | **220.000,00** |



PREFEITURA MUNICIPAL DE SÃO JOSÉ DOS CAMPOS

Balancete da Receita referente ao Período de 01/12/2018 a 31/12/2018

Exercício de 2018

| Classificação | Fonte | Rubrica | Classificação | Receita No Mês | Receita No Ano | Receita Orçada | Diferença |
|---|---|---|---|---|---|---|---|
| 24281011001 | 0002 | 2588 | SUS - Municipalização | 0,00 | 220.000,00 | 250.000,00 | -30.000,00 |
| 24281011002 | 0002 | 2593 | Reforma do Hospital de Clínicas Sul - Convênio: 656/17 - Processo: 001/0217/000440/2017 | 250.000,00 | 250.000,00 | 0,00 | 250.000,00 |
| **24400000000** | | | **Transferências de Instituições Privadas** | **1.072.550,00** | **1.633.420,50** | **0,00** | **1.633.420,50** |
| **24400010000** | | | **Transferências de Instituições Privadas** | **1.072.550,00** | **1.633.420,50** | **0,00** | **1.633.420,50** |
| **24400011000** | | | **Transferências de Instituições Privadas - Principal** | **1.072.550,00** | **1.633.420,50** | **0,00** | **1.633.420,50** |
| 24400011001 | 0001 | 2603 | Termo de Compromisso MRV - Via Oeste | 0,00 | 560.870,50 | 0,00 | 560.870,50 |
| 24400011002 | 0001 | 2606 | Termo de Compromisso MRV - Campo da Mata e Flores/Construção Escola Jardim Mesquita | 1.072.550,00 | 1.072.550,00 | 0,00 | 1.072.550,00 |
| **900000000000** | | | **DEDUÇÃO DA RECEITA CORRENTE** | **-18.327.672,82** | **-222.209.439,82** | **-217.681.000,00** | **-4.528.439,82** |
| **910000000000** | | | **Dedução** | **-18.327.672,82** | **-222.209.439,82** | **-217.681.000,00** | **-4.528.439,82** |
| **917000000000** | | | **Dedução da Receita** | **-18.327.672,82** | **-222.209.439,82** | **-217.681.000,00** | **-4.528.439,82** |
| **917100000000** | | | **Dedução de Receita para Formação do Fundeb - União** | **-1.382.763,34** | **-13.532.111,39** | **-14.100.000,00** | **567.888,61** |
| **917180100000** | | | **Dedução de Receita para Formação do Fundeb - Transferência da União** | **-1.317.988,91** | **-12.754.818,23** | **-13.293.000,00** | **538.181,77** |
| 917180121000 | 0001 | 2640 | Dedução de Receita para Formação do Fundeb - FPM | -1.314.604,83 | -12.702.920,69 | -13.247.000,00 | 544.079,31 |
| 917180151000 | 0001 | 2710 | Dedução de Receita para Formação Do Fundeb - ITR | -3.384,08 | -51.897,54 | -46.000,00 | -5.897,54 |
| **917180600000** | | | **Outras Deduções para Formação do Fundeb** | **-64.774,43** | **-777.293,16** | **-807.000,00** | **29.706,84** |
| 917180611000 | 0001 | 2372 | Dedução de Receita para Formação do Fundeb - Lei Compl. 87/96 - Lei Kandir | -64.774,43 | -777.293,16 | -807.000,00 | 29.706,84 |
| **917200000000** | | | **Dedução para Formação do Fundeb - Estadual** | **-16.944.909,48** | **-208.677.328,43** | **-203.581.000,00** | **-5.096.328,43** |
| **917280100000** | | | **Dedução para Formação do Fundeb - Transferências Dos Estados** | **-16.944.909,48** | **-208.677.328,43** | **-203.581.000,00** | **-5.096.328,43** |
| 917280111000 | 0001 | 2650 | Dedução de Receita para Formação do Fundeb - ICMS | -15.823.059,92 | -180.740.732,28 | -175.214.000,00 | -5.526.732,28 |
| 917280121000 | 0001 | 2711 | Dedução de Receita para Formação do Fundeb - IPVA | -997.210,13 | -26.485.309,59 | -27.186.000,00 | 700.690,41 |
| 917280131000 | 0001 | 2399 | Dedução de Receita para Formação do Fundeb - IPI | -124.639,43 | -1.451.286,56 | -1.181.000,00 | -270.286,56 |
| **Total** | | | | **209.092.030,42** | **2.518.599.562,64** | **2.561.070.000,00** | **-42.470.437,36** |
| **Total Retificadora** | | | | **-18.327.672,82** | **-222.209.439,82** | **-217.681.000,00** | **-4.528.439,82** |
| **Total Geral** | | | | **190.764.357,60** | **2.296.390.122,82** | **2.343.389.000,00** | **-46.998.877,18** |

PREFEITURA MUNICIPAL DE SÃO JOSÉ DOS CAMPOS

**Balancete de Receitas e Despesas Extraorçamentárias - Execução**

**Período: 01/12/2018 à 31/12/2018**

| Nome da Receita | Classificação Contábil | Saldo Anterior | Período Receita | Período Despesa Paga | Acumulado Receita | Acumulado Despesa Paga | Saldo Atual |
|---|---|---|---|---|---|---|---|
| **Fonte de Recurso : 1- TESOURO** | | | | | | | |
| **5100** | | **3.564.402,00** | **296.876,66** | **732.566,10** | **1.771.972,21** | **4.154.224,71** | **3.128.712,56** |
| 3050 - DEPÓSITO DIVERSAS ORIGENS - CAUÇÃO | 2.1.8.8.1.01.99 | 2.257.180,14 | 23.449,34 | 629.002,80 | 695.154,35 | 677.160,18 | 1.651.626,68 |
| 3220 - DEPOSITOS JUDICIAIS | 2.1.8.8.1.01.99 | 80.615,42 | 42.350,67 | 10.237,64 | 705.750,85 | 643.373,17 | 112.728,45 |
| 3232 - DEPOSITOS JUDICIAIS A IDENTIFICAR - LEI 151/2015 | 2.1.8.8.1.03.01 | 1.226.606,44 | 231.076,65 | 93.325,66 | 371.067,01 | 2.833.691,36 | 1.364.357,43 |
| **5300** | | **12.915.061,93** | **15.897.934,01** | **17.058.531,40** | **196.938.819,27** | **197.101.225,9** | **11.754.464,54** |
| 3026 - ASSOCIAÇÃO DOS SERVIDORES MUNICIPAIS - ASSEM | 2.1.8.8.1.01.99 | 1.557,16 | 1.176.822,60 | 1.176.822,60 | 14.202.619,71 | 14.202.323,10 | 1.557,16 |
| 3042 - CRESSEM | 2.1.8.8.1.01.99 | 3.659,51 | 2.706.890,84 | 2.706.890,84 | 33.223.586,17 | 33.221.804,68 | 3.659,51 |
| 3077 - FAMME | 2.1.8.8.1.01.99 | 0,00 | 66.710,23 | 65.789,09 | 873.446,32 | 872.525,18 | 921,14 |
| 3085 - INSS- RECOLHIMENTO DE FIRMAS | 2.1.8.8.1.01.03 | 2.488.974,86 | 2.901.276,39 | 3.386.139,56 | 32.538.784,87 | 32.581.995,27 | 2.004.111,69 |
| 3086 - INSS A COMPENSAR / RESTITUIR - ATIVO | 1.1.3.2.1.11.00 | 1.005.896,73 | 0,00 | 0,00 | 0,00 | 0,00 | 1.005.896,73 |
| 3107 - INSS- FUNCIONARIOS | 2.1.8.8.1.01.02 | 676.942,74 | 470.711,26 | 826.954,22 | 5.080.975,00 | 5.234.584,89 | 320.699,78 |
| 3140 - PENSÃO ALIMENTÍCIA | 2.1.8.8.1.01.10 | 4.192,73 | 269.129,74 | 268.537,60 | 3.403.269,35 | 3.421.164,04 | 4.784,87 |
| 3152 - ORDENS JUDICIAIS | 2.1.8.8.1.01.99 | 0,00 | 5.080,06 | 5.080,06 | 54.708,24 | 54.708,24 | 0,00 |
| 3204 - FARMÁCIA CONVÊNIO | 2.1.8.8.1.01.99 | 116.655,77 | 198.072,31 | 199.597,71 | 2.528.933,45 | 2.565.752,83 | 115.130,37 |
| 3212 - HONORÁRIOS ADVOCATÍCIOS | 2.1.8.8.1.01.99 | 1.451.816,13 | 200.045,65 | 213.413,34 | 2.616.793,90 | 1.685.560,26 | 1.438.448,44 |
| 3213 - DEVOLUCAO DE HONORÁRIOS ADVOCATICIOS | 2.1.8.8.1.01.99 | 76.801,03 | 0,00 | 0,00 | 0,00 | 0,00 | 76.801,03 |
| 3263 - SALÁRIOS Á PAGAR | 2.1.8.8.1.01.99 | 52.509,75 | 0,00 | 0,00 | 0,00 | 0,00 | 52.509,75 |
| 3328 - VALE TRANSPORTE | 2.1.8.8.1.01.99 | 145.483,55 | 134.296,40 | 145.582,50 | 1.760.607,13 | 1.859.306,14 | 134.197,45 |
| 3433 - SINDICATOS DOS SERVIDORES MUNICIPAIS SJCAMPOS | 2.1.8.8.1.01.99 | 540,55 | 381.320,78 | 381.320,78 | 3.416.813,50 | 3.416.813,50 | 540,55 |
| 3573 - INSTITUTO PREV SERVIDOR MUNICIPAL | 2.1.8.8.1.01.99 | 6.258.616,64 | 4.643.599,38 | 4.665.760,19 | 61.040.345,35 | 61.501.712,43 | 6.236.455,83 |



PREFEITURA MUNICIPAL DE SÃO JOSÉ DOS CAMPOS

**Balancete de Receitas e Despesas Extraorçamentárias - Execução**

**Período: 01/12/2018 à 31/12/2018**

| Nome da Receita | Classificação Contábil | Saldo Anterior | Período Receita | Período Despesa Paga | Acumulado Receita | Acumulado Despesa Paga | Saldo Atual |
|---|---|---|---|---|---|---|---|
| **Fonte de Recurso : 1- TESOURO** | | | | | | | |
| 3646 - TICKET REFEIÇÃO | 2.1.8.8.1.01.99 | 144.140,59 | 132.159,81 | 145.040,87 | 1.355.804,90 | 1.276.311,47 | 131.259,53 |
| 3710 - INSS PESSOA FISICA - SERVIÇOS PRESTADOS | 2.1.8.8.1.01.03 | 74.094,55 | 69.817,65 | 68.564,30 | 1.222.924,07 | 1.232.726,91 | 75.347,90 |
| 3720 - GRÊMIO RECREATIVO GUARDA CIVIL MUNICIPAL SJC | 2.1.8.8.1.01.99 | 1.159,73 | 125.134,26 | 125.134,26 | 5.868.805,48 | 5.868.805,48 | 1.159,73 |
| 3730 - EMPRÉSTIMOS DA CAIXA ECONÔMICA FEDERAL | 2.1.8.8.1.01.99 | 514.120,48 | 506.353,33 | 512.099,02 | 6.859.381,78 | 7.018.880,62 | 508.374,79 |
| 3740 - EMPRÉSTIMO SANTANDER | 2.1.8.8.1.01.99 | 1.316.115,75 | 1.332.149,06 | 1.310.024,31 | 14.143.733,31 | 13.845.299,45 | 1.338.240,50 |
| 3741 - EMPRESTIMOS BANCO DO BRASIL | 2.1.8.8.1.01.99 | 44.866,62 | 42.775,08 | 43.277,32 | 448.385,01 | 443.770,31 | 44.364,38 |
| 3760 - SEGURO DE VIDA DOS SERVIDORES MUNICIPAIS | 2.1.8.8.1.01.14 | 548.675,52 | 535.589,18 | 812.502,83 | 6.298.901,73 | 6.797.181,12 | 271.761,87 |
| 3781 - CONVENIOS MEDICOS - OUTROS | 2.1.8.8.1.01.99 | 35,00 | 0,00 | 0,00 | 0,00 | 0,00 | 35,00 |
| **5400** | | **277.534,16** | **17.875,38** | **17.358,68** | **3.066.367,55** | **3.068.912,60** | **278.050,86** |
| 3060 - EXTENSÃO DA REDE DE ILUMINAÇÃO PUBLICA | 2.1.8.8.1.01.99 | 7.185,26 | 0,00 | 0,00 | 0,00 | 0,00 | 7.185,26 |
| 3093 - INDENIZAÇÃO POR CONTA DE TERCEIROS | 2.1.8.8.1.01.99 | 130.133,71 | 0,00 | 0,00 | 10.888,98 | 0,00 | 130.133,71 |
| 3770 - ANULACAO E REATIVACAO DE PAGAMENTOS | 2.1.8.8.1.01.99 | 140.215,19 | 17.875,38 | 17.358,68 | 3.055.478,57 | 3.068.912,60 | 140.731,89 |
| | **Total Fonte:** | **16.756.998,09** | **16.212.686,05** | **17.808.456,18** | **201.777.159,03** | **204.324.363,2** | **15.161.227,96** |
| **Fonte de Recurso : 2- TRANSFERENCIAS E CONVENIOS ESTADUAIS - VINCULADOS** | | | | | | | |
| **5400** | | **0,00** | **0,00** | **0,00** | **964,26** | **964,26** | **0,00** |
| 3780 - BANCO DO POVO PAULISTA - BONUS | 2.1.8.8.1.01.99 | 0,00 | 0,00 | 0,00 | 964,26 | 964,26 | 0,00 |
| | **Total Fonte:** | **0,00** | **0,00** | **0,00** | **964,26** | **964,26** | **0,00** |

PREFEITURA MUNICIPAL DE SÃO JOSÉ DOS CAMPOS

**Balancete de Receitas e Despesas Extraorçamentárias - Execução**

**Período: 01/12/2018 à 31/12/2018**

| | | | | | | |
|---|---|---|---|---|---|---|
| **Total Geral:** | **16.756.998,09** | **16.212.686,05** | **17.808.456,18** | **201.778.123,29** | **204.325.327,4** | **15.161.227,96** |



PREFEITURA MUNICIPAL DE SÃO JOSÉ DOS CAMPOS

**Balancete de Receitas e Despesas Extraorçamentárias - Execução**

**Período: 01/12/2018 à 31/12/2018**

| | | Período | | Acumulado | | |
|---|---|---|---|---|---|---|
| **Classificação Contábil** | **Saldo Anterior** | **Receita Arrecadada** | **Despesa Paga** | **Receita Arrecadada** | **Despesa Paga** | **Saldo Atual** |
| 1.1.3.2.1.11.00 | 1.005.896,73 | 0,00 | 0,00 | 0,00 | 0,00 | 1.005.896,73 |
| 2.1.8.8.1.01.02 | 676.942,74 | 470.711,26 | 826.954,22 | 5.080.975,00 | 5.234.584,89 | 320.699,78 |
| 2.1.8.8.1.01.03 | 2.563.069,41 | 2.971.094,04 | 3.454.703,86 | 33.761.708,94 | 33.814.722,18 | 2.079.459,59 |
| 2.1.8.8.1.01.10 | 4.192,73 | 269.129,74 | 268.537,60 | 3.403.269,35 | 3.421.164,04 | 4.784,87 |
| 2.1.8.8.1.01.14 | 548.675,52 | 535.589,18 | 812.502,83 | 6.298.901,73 | 6.797.181,12 | 271.761,87 |
| 2.1.8.8.1.01.99 | 12.743.407,98 | 11.735.085,18 | 12.352.432,01 | 152.862.201,26 | 152.223.983,90 | 12.126.061,15 |
| 2.1.8.8.1.03.01 | 1.226.606,44 | 231.076,65 | 93.325,66 | 371.067,01 | 2.833.691,36 | 1.364.357,43 |

PREFEITURA MUNICIPAL DE SÃO JOSÉ DOS CAMPOS

## Resumo da Execução Orçamentária

**Período de 01/12/2018 à 31/12/2018**

### RECEITAS

| Receitas Correntes | Arrecadado no Período | Arrecadado |
|---|---|---|
| Impostos, Taxas e Contribuições de Melhoria | 54.265.190,12 | 760.985.942,94 |
| Contribuições | 1.734.183,97 | 22.148.491,81 |
| Receita Patrimonial | 902.362,70 | 14.943.242,73 |
| Transferências Correntes | 138.053.835,02 | 1.630.818.800,77 |
| Outras Receitas Correntes | 3.706.653,76 | 60.873.944,32 |
| **Total Correntes** | 198.662.225,57 | 2.489.770.422,57 |

| Receitas Capital | Arrecadado no Período | Arrecadado |
|---|---|---|
| Operações de Crédito | 8.194.927,70 | 19.556.158,06 |
| Alienação de Bens | 936.590,00 | 1.003.015,44 |
| Transferências de Capital | 1.298.287,15 | 8.269.966,57 |
| **Total Capital** | 10.429.804,85 | 28.829.140,07 |

### DESPESAS

| Despesas Correntes | Empenhado no Período | Empenhado |
|---|---|---|
| PESSOAL E ENCARGOS SOCIAIS | 78.742.534,83 | 780.386.390,06 |
| OUTRAS DESPESAS CORRENTES | 25.561.846,40 | 1.215.957.920,08 |
| JUROS E ENCARGOS DA DÍVIDA | -57.782,95 | 14.490.792,28 |
| **Total Correntes** | **104.246.598,28** | **2.010.835.102,42** |

| Despesas Capital | Empenhado no Período | Empenhado |
|---|---|---|
| INVESTIMENTOS | -10.334.632,55 | 172.811.258,54 |
| AMORTIZAÇÃO DA DÍVIDA | 316.049,23 | 29.514.397,22 |
| **Total Capital** | **-10.018.583,32** | **202.325.655,76** |

### RESUMO GERAL

| | | | | | |
|---|---|---|---|---|---|
| REPASSES RECEBIDOS | 11.876.140,67 | 12.465.790,15 | REPASSE CEDIDO | 12.854.583,33 | 147.386.795,43 |
| RECEITAS CORRENTES | 198.662.225,57 | 2.489.770.422,57 | DESPESAS CORRENTES | 104.246.598,28 | 2.010.835.102,42 |
| Receitas de Capital | 10.429.804,85 | 28.829.140,07 | DESPESAS DE CAPITAL | -10.018.583,32 | 202.325.655,76 |
| DEDUÇÃO DA RECEITA CORRENTE | 18.327.672,82 | 222.209.439,82 | | | |
| **Déficit** **(Comparado com o Empenhado)** | 0,00 | 51.691.640,64 | **Superávit** **(Comparado com o Empenhado)** | 95.557.899,98 | 0,00 |
| **TOTAL** | 202.640.498,27 | 2.360.547.553,61 | **TOTAL** | 202.640.498,27 | 2.360.547.553,61 |



PREFEITURA MUNICIPAL DE SÃO JOSÉ DOS CAMPOS

## Resumo da Execução Orçamentária

**Período de 01/11/2018 à 31/12/2018**

### RECEITAS

| Receitas Correntes | Arrecadado no Período | Arrecadado |
|---|---|---|
| Impostos, Taxas e Contribuições de Melhoria | 119.162.647,86 | 760.985.942,94 |
| Contribuições | 3.563.606,78 | 22.148.491,81 |
| Receita Patrimonial | 1.744.227,50 | 14.943.242,73 |
| Transferências Correntes | 254.233.446,47 | 1.630.818.800,77 |
| Outras Receitas Correntes | 5.544.165,31 | 60.873.944,32 |
| **Total Correntes** | 384.248.093,92 | 2.489.770.422,57 |

| Receitas Capital | Arrecadado no Período | Arrecadado |
|---|---|---|
| Operações de Crédito | 19.556.158,06 | 19.556.158,06 |
| Alienação de Bens | 992.090,00 | 1.003.015,44 |
| Transferências de Capital | 1.598.287,15 | 8.269.966,57 |
| **Total Capital** | 22.146.535,21 | 28.829.140,07 |

### DESPESAS

| Despesas Correntes | Empenhado no Período | Empenhado |
|---|---|---|
| PESSOAL E ENCARGOS SOCIAIS | 171.873.191,95 | 780.386.390,06 |
| OUTRAS DESPESAS CORRENTES | 55.994.822,68 | 1.215.957.920,08 |
| JUROS E ENCARGOS DA DÍVIDA | -26.782,95 | 14.490.792,28 |
| **Total Correntes** | **227.841.231,68** | **2.010.835.102,42** |

| Despesas Capital | Empenhado no Período | Empenhado |
|---|---|---|
| INVESTIMENTOS | -7.549.499,88 | 172.811.258,54 |
| AMORTIZAÇÃO DA DÍVIDA | 665.815,06 | 29.514.397,22 |
| **Total Capital** | **-6.883.684,82** | **202.325.655,76** |

### RESUMO GERAL

| | | | | | |
|---|---|---|---|---|---|
| REPASSES RECEBIDOS | 12.065.174,67 | 12.465.790,15 | REPASSE CEDIDO | 24.843.333,33 | 147.386.795,43 |
| RECEITAS CORRENTES | 384.248.093,92 | 2.489.770.422,57 | DESPESAS CORRENTES | 227.841.231,68 | 2.010.835.102,42 |
| Receitas de Capital | 22.146.535,21 | 28.829.140,07 | DESPESAS DE CAPITAL | -6.883.684,82 | 202.325.655,76 |
| DEDUÇÃO DA RECEITA CORRENTE | 33.507.536,31 | 222.209.439,82 | | | |
| **Déficit** **(Comparado com o Empenhado)** | 0,00 | 51.691.640,64 | **Superávit** **(Comparado com o Empenhado)** | 139.151.387,30 | 0,00 |
| **TOTAL** | 384.952.267,49 | 2.360.547.553,61 | **TOTAL** | 384.952.267,49 | 2.360.547.553,61 |

PREFEITURA MUNICIPAL DE SÃO JOSÉ DOS CAMPOS

## QUADRO 6 - APLICAÇÃO DOS RECURSOS PRÓPRIOS EM ENSINO

Periodo de :01/01/2018 até 31/12/2018

| RECEITAS DE IMPOSTOS | Previsão Atualizada | Arrecadado até o período |
|---|---|---|
| PROPRIOS | 725.066.000,00 | 736.153.764,15 |
| TRANSFERENCIAS DA UNIAO | 76.300.000,00 | 73.233.739,82 |
| TRANSFERENCIAS DO ESTADO | 1.017.902.000,00 | 1.043.434.590,59 |
| **TOTAL** | **1.819.268.000,00** | **1.852.822.094,56** |
| RETENÇÕES AO FUNDEB | 217.681.000,00 | 222.209.439,82 |
| RECEITAS LIQUIDAS | 1.601.587.000,00 | 1.630.612.654,74 |

| APLICAÇÕES MÍNIMAS CONSTITUCIONAIS | Previsão Atualizada para o Exercício | Retido até o Período |
|---|---|---|
| **TOTAL(25%)** | 454.817.000,00 | 463.205.523,64 |

### DESPESAS PRÓPRIAS EM EDUCAÇÃO

| | Dotação Atualizada (para o exercício) | % | Despesa Empenhada (até o período) | % | Despesa Liquidada (até o período) | % | Despesa Paga (até o período) | % |
|---|---|---|---|---|---|---|---|---|
| **DESPESAS TOTAIS** | | | | | | | | |
| **TOTAL** | **468.186.300,00** | **25,73** | **470.888.960,11** | **25,41** | **462.378.424,78** | **24,96** | **458.527.165,98** | **24,75** |
| EDUCACAO INFANTIL | 86.706.300,00 | 4,77 | 86.171.184,60 | 4,65 | 83.296.799,69 | 4,50 | 82.206.268,99 | 4,44 |
| ENSINO FUNDAMENTAL | 163.799.000,00 | 9,00 | 162.508.335,69 | 8,77 | 156.872.185,27 | 8,47 | 154.111.457,17 | 8,32 |
| RETENCOES AO FUNDEB | 217.681.000,00 | 11,97 | 222.209.439,82 | 11,99 | 222.209.439,82 | 11,99 | 222.209.439,82 | 11,99 |
| **DEDUÇÕES** | | | | | | | | |
| EDUCACAO INFANTIL | | | 280.167,66 | 0,02 | 280.167,66 | 0,02 | 280.167,66 | 0,02 |
| ( - ) Ganhos de Aplicacoes Financeiras | | | 280.167,66 | 0,02 | 280.167,66 | 0,02 | 280.167,66 | 0,02 |
| **DESPESAS LÍQUIDAS** | | | | | | | | |
| **TOTAL** | | | **470.608.792,45** | **25,40** | **462.098.257,12** | **24,94** | **458.246.998,32** | **24,73** |
| EDUCACAO INFANTIL | | | 85.891.016,94 | 4,64 | 83.016.632,03 | 4,48 | 81.926.101,33 | 4,42 |
| ENSINO FUNDAMENTAL | | | 162.508.335,69 | 8,77 | 156.872.185,27 | 8,47 | 154.111.457,17 | 8,32 |
| RETENCOES AO FUNDEB | | | 222.209.439,82 | 11,99 | 222.209.439,82 | 11,99 | 222.209.439,82 | 11,99 |



PREFEITURA MUNICIPAL DE SÃO JOSÉ DOS CAMPOS

## QUADRO 5 - APLICAÇÃO DOS RECURSOS - FUNDEB

Periodo de :01/01/2018 até 31/12/2018

| RECEITAS DO FUNDEB | Previsão Atualizada | Arrecadado até o período |
|---|---|---|
| RECEITAS DE TRANSFERENCIAS | 250.695.000,00 | 276.184.621,05 |
| RECEITAS DE APLICACOES FINANCEIRAS | 2.312.000,00 | 598.898,84 |
| **TOTAL DA RECEITA** | **253.007.000,00** | **276.783.519,89** |

| RETENÇÕES AO FUNDEB | Previsão Atualizada para o Exercício | Retido até o Período |
|---|---|---|
| | 217.681.000,00 | 222.209.439,82 |

| APLICAÇÕES MÍNIMAS OBRIGATÓRIAS | Previsão Atualizada | Arrecadado até o período |
|---|---|---|
| **TOTAL** | **253.007.000,00** | **276.783.519,89** |
| MAGISTERIO(60%) | 151.804.200,00 | 166.070.111,93 |

| APURAÇÃO DO RESULTADO DO FUNDEB ATÉ O PERÍODO | Transferências Recebidas | Retenções |
|---|---|---|
| | **276.184.621,05** | **222.209.439,82** |
| **GANHO:** | **53.975.181,23** | **PERDA: 0,00** |

### DESPESAS COM RECURSOS DO FUNDEB

| | Dotação Atualizada (para o exercício) | % | Despesa Empenhada (até o período) | % | Despesa Liquidada (até o período) | % | Despesa Paga (até o período) | % |
|---|---|---|---|---|---|---|---|---|
| **DESPESAS TOTAIS** | | | | | | | | |
| **TOTAL** | **311.353.838,99** | **123,06** | **263.830.388,39** | **95,32** | **257.737.172,38** | **93,12** | **255.602.157,69** | **92,35** |
| MAGISTERIO | 177.117.470,45 | 70,00 | 251.545.334,05 | 90,88 | 248.127.989,97 | 89,65 | 248.126.052,87 | 89,65 |
| OUTRAS | 134.236.368,54 | 53,06 | 12.285.054,34 | 4,44 | 9.609.182,41 | 3,47 | 7.476.104,82 | 2,70 |
| **DESPESAS LÍQUIDAS** | | | | | | | | |
| **TOTAL** | | | **263.830.388,39** | **95,32** | **257.737.172,38** | **93,12** | **255.602.157,69** | **92,35** |
| MAGISTERIO | | | 251.545.334,05 | 90,88 | 248.127.989,97 | 89,65 | 248.126.052,87 | 89,65 |
| OUTRAS | | | 12.285.054,34 | 4,44 | 9.609.182,41 | 3,47 | 7.476.104,82 | 2,70 |

# PREFEITURA MUNICIPAL DE SÃO JOSÉ DOS CAMPOS

## QUADRO 5 - RESUMO DA APLICAÇÃO EM SAÚDE - RECURSOS PRÓPRIOS

Período: 12/2018

| | PREVISÃO NO EXERCÍCIO | ARRECADAÇÃO ATÉ O PERIODO |
|---|---|---|
| **RECEITAS** | | |
| RECEITA DE IMPOSTOS E TRANSFERENCIAS DE IMPOSTOS | 1.813.468.000,00 | 1.847.248.915,57 |
| **VALOR MÍNIMO A APLICAR (15%)** | **272.020.200,00** | **277.087.337,34** |

| APURAÇÃO DO PERCENTUAL APLICADO NA SAÚDE | DOTAÇÃO ATUALIZADA PARA O EXERCÍCIO | ATÉ O PERIODO EMPENHADA | ATÉ O PERIODO LIQUIDADA | ATÉ O PERIODO PAGA |
|---|---|---|---|---|
| TOTAL DAS DESPESAS COM RECURSOS | 540.546.998,97 | 529.510.671,98 | 517.446.152,03 | 514.626.191,40 |
| ( - ) Despesas com Aposentadorias - (3190.01.00) | 0,00 | 0,00 | 0,00 | 0,00 |
| ( - ) Despesas com Pensões - (3190.03.00) | 0,00 | 0,00 | 0,00 | 0,00 |
| TOTAL DAS DEDUÇÕES | 0,00 | 0,00 | 0,00 | 0,00 |
| **DESPESAS LIQUIDAS DA SAUDE** | **540.546.998,97** | **529.510.671,98** | **517.446.152,03** | **514.626.191,40** |
| PERCENTUAL DE APLICAÇÃO | 29,81 | 28,66 | 28,01 | 27,86 |



# FUNDAÇÃO CULTURAL CASSIANO RICARDO

## RELATÓRIO RESUMIDO DA EXECUÇÃO ORÇAMENTARIA

**BALANÇO ORÇAMENTARIO**

ORÇAMENTOS FISCAL E DA SEGURIDADE SOCIAL

6° Bimestre

Período de: 01/11/2018 à 31/12/2018

RREO - Anexo 1 (LRF, Art. 52, inciso I, alíneas "a" e "b" do inciso II e 1º)

| RECEITAS | PREVISÃO INICIAL | PREVISÃO ATUALIZADA (a) | RECEITAS REALIZADAS | | | | SALDO (a-c) |
|---|---|---|---|---|---|---|---|
| | | | No Bimestre (b) | %(b/a) | Até o Bimestre (c) | %(c/a) | |
| **RECEITAS(EXCETO INTRA-ORCAMENTARIA)(I)** | **3.336.200,00** | **3.336.200,00** | **229.368,72** | **6,88** | **1.269.953,65** | **38,07** | **2.066.246,35** |
| RECEITAS CORRENTES | 3.336.200,00 | 3.336.200,00 | 229.368,72 | 6,88 | 1.269.953,65 | 38,07 | 2.066.246,35 |
| RECEITA PATRIMONIAL | 715.000,00 | 715.000,00 | 155.865,65 | 21,80 | 789.064,29 | 110,36 | -74.064,29 |
| EXPLORACAO DO PATRIMONIO IMOBILIARIO DO ESTADO | 65.000,00 | 65.000,00 | 48.688,15 | 74,90 | 138.780,65 | 213,51 | -73.780,65 |
| VALORES MOBILIARIOS | 650.000,00 | 650.000,00 | 107.177,50 | 16,49 | 650.283,64 | 100,04 | -283,64 |
| RECEITA DE SERVICOS | 1.200,00 | 1.200,00 | 434,50 | 36,21 | 778,10 | 64,84 | 421,90 |
| TRANSFERENCIAS CORRENTES | 2.620.000,00 | 2.620.000,00 | 0,00 | 0,00 | 156.000,60 | 5,95 | 2.463.999,40 |
| TRANSFERENCIAS DOS MUNICIPIOS E DE SUAS ENTIDADES | 0,00 | 0,00 | 0,00 | 0,00 | 0,00 | 0,00 | 0,00 |
| TRANSFERENCIAS DE INSTITUICOES PRIVADAS | 2.620.000,00 | 2.620.000,00 | 0,00 | 0,00 | 156.000,60 | 5,95 | 2.463.999,40 |
| TRANSFERENCIAS DE CONVENIOS | 0,00 | 0,00 | 0,00 | 0,00 | 0,00 | 0,00 | 0,00 |
| TRANSFERENCIAS PARA O COMBATE A FOME | 0,00 | 0,00 | 0,00 | 0,00 | 0,00 | 0,00 | 0,00 |
| OUTRAS RECEITAS CORRENTES | 0,00 | 0,00 | 73.068,57 | 0,00 | 324.110,66 | 0,00 | -324.110,66 |
| MULTAS E JUROS DE MORA | 0,00 | 0,00 | 0,00 | 0,00 | 0,00 | 0,00 | 0,00 |
| INDENIZACOES E RESTITUICOES | 0,00 | 0,00 | 73.068,57 | 0,00 | 278.952,51 | 0,00 | -278.952,51 |
| RECEITA DA DIVIDA ATIVA | 0,00 | 0,00 | 0,00 | 0,00 | 0,00 | 0,00 | 0,00 |
| RECEITAS CORRENTES DIVERSAS | 0,00 | 0,00 | 0,00 | 0,00 | 45.158,15 | 0,00 | -45.158,15 |
| RECEITAS DE CAPITAL | 0,00 | 0,00 | 0,00 | 0,00 | 0,00 | 0,00 | 0,00 |
| TRANSFERENCIAS DE CAPITAL | 0,00 | 0,00 | 0,00 | 0,00 | 0,00 | 0,00 | 0,00 |
| TRANSFERENCIAS INTERGOVERNAMENTAIS | 0,00 | 0,00 | 0,00 | 0,00 | 0,00 | 0,00 | 0,00 |
| RECEITAS (INTRA-ORCAMENTARIAS) (II) | 0,00 | 0,00 | 0,00 | 0,00 | 0,00 | 0,00 | 0,00 |
| SUBTOTAL DAS RECEITAS (III) = (I + II) | 3.336.200,00 | 3.336.200,00 | 229.368,72 | 6,88 | 1.269.953,65 | 38,07 | 2.066.246,35 |
| OPERACOES DE CREDITO(IV) | 0,00 | 0,00 | 0,00 | 0,00 | 0,00 | 0,00 | 0,00 |
| Operacoes de Credito Internas | 0,00 | 0,00 | 0,00 | 0,00 | 0,00 | 0,00 | 0,00 |
| Mobiliaria | 0,00 | 0,00 | 0,00 | 0,00 | 0,00 | 0,00 | 0,00 |
| Contratual | 0,00 | 0,00 | 0,00 | 0,00 | 0,00 | 0,00 | 0,00 |
| Operacoes de Credito Externas | 0,00 | 0,00 | 0,00 | 0,00 | 0,00 | 0,00 | 0,00 |
| Mobiliaria | 0,00 | 0,00 | 0,00 | 0,00 | 0,00 | 0,00 | 0,00 |
| Contratual | 0,00 | 0,00 | 0,00 | 0,00 | 0,00 | 0,00 | 0,00 |
| SUBTOTAL COM REFINANCIAMENTO (V) = (III + IV) | 3.336.200,00 | 3.336.200,00 | 229.368,72 | 6,88 | 1.269.953,65 | 38,07 | 2.066.246,35 |
| DEFICIT (VI) | | | | | 17.779.076,04 | | |
| TOTAL (VII) = (V + VI) | 3.336.200,00 | 3.336.200,00 | 229.368,72 | 6,88 | 19.049.029,69 | 570,98 | -15.712.829,69 |
| SALDOS DE EXERCICIOS ANTERIORES(UTILIZADOS PARA CREDITOS Superavit Financeiro | | 2.633.000,00 | | | 2.633.000,00 | | |
| | | 2.633.000,00 | | | 2.633.000,00 | | |
| Reabertura de Creditos Adicionais | | 0,00 | | | 0,00 | | |

FUNDAÇÃO CULTURAL CASSIANO RICARDO

RELATÓRIO RESUMIDO DA EXECUÇÃO ORÇAMENTARIA

**BALANÇO ORÇAMENTARIO**

ORÇAMENTOS FISCAL E DA SEGURIDADE SOCIAL

6° Bimestre

Período de: 01/11/2018 à 31/12/2018

RREO - Anexo 1 (LRF, Art. 52, inciso I, alíneas "a" e "b" do inciso II e 1º)

| RECEITAS | PREVISÃO INICIAL | PREVISÃO ATUALIZADA (a) | RECEITAS REALIZADAS | | | | SALDO (a-c) |
|---|---|---|---|---|---|---|---|
| | | | No Bimestre (b) | %(b/a) | Até o Bimestre (c) | %(c/a) | |
| **RECEITAS (INTRA-ORCAMENTARIAS)(II)** | **0,00** | **0,00** | **0,00** | **0,00** | **0,00** | **0,00** | **0,00** |
| RECEITAS CORRENTES | 0,00 | 0,00 | 0,00 | 0,00 | 0,00 | 0,00 | 0,00 |
| RECEITAS DE CAPITAL | 0,00 | 0,00 | 0,00 | 0,00 | 0,00 | 0,00 | 0,00 |

| DESPESAS | Dotação Inicial(d) | Dotação Atualizada (e) | DESP. EMPENHADAS | | SALDO (g) = (e-f) | DESP. LIQUIDADAS | | Saldo (i)=(e-h) | Despesas pagas até o bimestre(j) | Inscritas em restos a pagar não processados |
|---|---|---|---|---|---|---|---|---|---|---|
| | | | No Bimestre | Até Bimestre (f) | | No bimestre | Até bimestre (h) | | | |
| **DESPESAS (INTRA-ORCAMENTARIAS)(IX)** | **0,00** | **0,00** | **0,00** | **0,00** | **0,00** | **0,00** | **0,00** | **0,00** | **0,00** | **0,00** |
| DESPESAS CORRENTES | 0,00 | 0,00 | 0,00 | 0,00 | 0,00 | 0,00 | 0,00 | 0,00 | 0,00 | 0,00 |
| PESSOAL E ENCARGOS SOCIAIS | 0,00 | 0,00 | 0,00 | 0,00 | 0,00 | 0,00 | 0,00 | 0,00 | 0,00 | 0,00 |
| JUROS E ENCARGOS DA DIVIDA | 0,00 | 0,00 | 0,00 | 0,00 | 0,00 | 0,00 | 0,00 | 0,00 | 0,00 | 0,00 |
| OUTRAS DESPESAS CORRENTES | 0,00 | 0,00 | 0,00 | 0,00 | 0,00 | 0,00 | 0,00 | 0,00 | 0,00 | 0,00 |
| DESPESAS DE CAPITAL | 0,00 | 0,00 | 0,00 | 0,00 | 0,00 | 0,00 | 0,00 | 0,00 | 0,00 | 0,00 |
| INVESTIMENTOS | 0,00 | 0,00 | 0,00 | 0,00 | 0,00 | 0,00 | 0,00 | 0,00 | 0,00 | 0,00 |
| INVERSOES FINANCEIRAS | 0,00 | 0,00 | 0,00 | 0,00 | 0,00 | 0,00 | 0,00 | 0,00 | 0,00 | 0,00 |
| AMORTIZACAO DA DIVIDA | 0,00 | 0,00 | 0,00 | 0,00 | 0,00 | 0,00 | 0,00 | 0,00 | 0,00 | 0,00 |



FUNDAÇÃO CULTURAL CASSIANO RICARDO

RELATÓRIO RESUMIDO DA EXECUÇÃO ORÇAMENTARIA

**BALANÇO ORÇAMENTARIO**

ORÇAMENTOS FISCAL E DA SEGURIDADE SOCIAL

6° Bimestre

Período de: 01/11/2018 à 31/12/2018

RREO - Anexo 1 (LRF, Art. 52, inciso I, alíneas "a" e "b" do inciso II e 1º)

| DESPESAS | Dotação Inicial(d) | Dotação Atualizada (e) | DESP. EMPENHADAS | | SALDO (g) = (e-f) | DESP. LIQUIDADAS | | Saldo (i)=(e-h) | Despesas pagas até o bimestre(j) | Inscritas em restos a pagar não processados |
|---|---|---|---|---|---|---|---|---|---|---|
| | | | No Bimestre | Até Bimestre (f) | | No bimestre | Até bimestre (h) | | | |
| **DESPESAS(EXCETO INTRA-ORCAMENTARIAS) (VIII)** | **27.810.200,00** | **30.443.200,00** | **-770.898,99** | **19.572.322,34** | **10.870.877,66** | **4.116.968,53** | **19.049.029,69** | **11.394.170,31** | **18.641.693,87** | **523.292,65** |
| DESPESAS CORRENTES | 27.410.200,00 | 30.043.200,00 | -779.988,99 | 19.526.260,34 | 10.516.939,66 | 4.092.039,53 | 19.002.967,69 | 11.040.232,31 | 18.595.631,87 | 523.292,65 |
| PESSOAL E ENCARGOS SOCIAIS | 8.820.000,00 | 8.820.000,00 | 380.687,43 | 8.043.793,49 | 776.206,51 | 1.772.459,89 | 8.043.793,49 | 776.206,51 | 7.895.648,32 | 0,00 |
| JUROS E ENCARGOS DA DIVIDA | 0,00 | 0,00 | 0,00 | 0,00 | 0,00 | 0,00 | 0,00 | 0,00 | 0,00 | 0,00 |
| OUTRAS DESPESAS CORRENTES | 18.590.200,00 | 21.223.200,00 | -1.160.676,42 | 11.482.466,85 | 9.740.733,15 | 2.319.579,64 | 10.959.174,20 | 10.264.025,80 | 10.699.983,55 | 523.292,65 |
| DESPESAS DE CAPITAL | 400.000,00 | 400.000,00 | 9.090,00 | 46.062,00 | 353.938,00 | 24.929,00 | 46.062,00 | 353.938,00 | 46.062,00 | 0,00 |
| INVESTIMENTOS | 400.000,00 | 400.000,00 | 9.090,00 | 46.062,00 | 353.938,00 | 24.929,00 | 46.062,00 | 353.938,00 | 46.062,00 | 0,00 |
| INVERSOES FINANCEIRAS | 0,00 | 0,00 | 0,00 | 0,00 | 0,00 | 0,00 | 0,00 | 0,00 | 0,00 | 0,00 |
| AMORTIZACAO DA DIVIDA | 0,00 | 0,00 | 0,00 | 0,00 | 0,00 | 0,00 | 0,00 | 0,00 | 0,00 | 0,00 |
| RESERVA DE CONTINGENCIA | 0,00 | 0,00 | | | 0,00 | | | 0,00 | | |
| DESPESAS (INTRA-ORCAMENTARIAS) (IX) | 0,00 | 0,00 | 0,00 | 0,00 | 0,00 | 0,00 | 0,00 | 0,00 | 0,00 | 0,00 |
| SUBTOTAL DAS DESPESAS (X) = (VIII + IX) | 27.810.200,00 | 30.443.200,00 | -770.898,99 | 19.572.322,34 | 10.870.877,66 | 4.116.968,53 | 19.049.029,69 | 11.394.170,31 | 18.641.693,87 | 523.292,65 |
| AMORTIZACAO DA DIVIDA - REFINANCIAMENTOS (XI) | 0,00 | 0,00 | 0,00 | 0,00 | 0,00 | 0,00 | 0,00 | 0,00 | 0,00 | 0,00 |
| Amortizacao da Divida Interna | 0,00 | 0,00 | 0,00 | 0,00 | 0,00 | 0,00 | 0,00 | 0,00 | 0,00 | 0,00 |
| Divida Mobiliaria | 0,00 | 0,00 | 0,00 | 0,00 | 0,00 | 0,00 | 0,00 | 0,00 | 0,00 | 0,00 |
| Outras Dividas | 0,00 | 0,00 | 0,00 | 0,00 | 0,00 | 0,00 | 0,00 | 0,00 | 0,00 | 0,00 |
| Amortizacao da Divida Externa | 0,00 | 0,00 | 0,00 | 0,00 | 0,00 | 0,00 | 0,00 | 0,00 | 0,00 | 0,00 |
| Divida Mobiliaria | 0,00 | 0,00 | 0,00 | 0,00 | 0,00 | 0,00 | 0,00 | 0,00 | 0,00 | 0,00 |
| Outras Dividas | 0,00 | 0,00 | 0,00 | 0,00 | 0,00 | 0,00 | 0,00 | 0,00 | 0,00 | 0,00 |
| SUBTOTAL COM REFINANCIAMENTO (XII) = (X + XI) | 27.810.200,00 | 30.443.200,00 | -770.898,99 | 19.572.322,34 | 10.870.877,66 | 4.116.968,53 | 19.049.029,69 | 11.394.170,31 | 18.641.693,87 | 523.292,65 |
| SUPERAVIT (XIII) | | | | | | | 0,00 | | | |
| TOTAL (XIV) = (XII + XIII) | 27.810.200,00 | 30.443.200,00 | -770.898,99 | 19.572.322,34 | 10.870.877,66 | 4.116.968,53 | 19.049.029,69 | 11.394.170,31 | 18.641.693,87 | 523.292,65 |
| RESERVA DO RPPS | 0,00 | 0,00 | | | 0,00 | | | 0,00 | | |

FUNDAÇÃO CULTURAL CASSIANO RICARDO

## Resumo da Execução Orçamentária

**Período de 01/01/2018 à 31/12/2018**

### RECEITAS

| Receitas Correntes | Arrecadado no Período | Arrecadado |
|---|---|---|
| RECEITA PATRIMONIAL | 789.064,29 | 789.064,29 |
| RECEITA DE SERVIÇOS | 778,10 | 778,10 |
| TRANSFERÊNCIAS CORRENTES | 156.000,60 | 156.000,60 |
| OUTRAS RECEITAS CORRENTES | 324.110,66 | 324.110,66 |
| **Total Correntes** | 1.269.953,65 | 1.269.953,65 |

| Receitas Capital | Arrecadado no Período | Arrecadado |
|---|---|---|

### DESPESAS

| Despesas Correntes | Empenhado no Período | Empenhado |
|---|---|---|
| PESSOAL E ENCARGOS SOCIAIS | 8.043.793,49 | 8.043.793,49 |
| OUTRAS DESPESAS CORRENTES | 11.482.466,85 | 11.482.466,85 |
| **Total Correntes** | **19.526.260,34** | **19.526.260,34** |

| Despesas Capital | Empenhado no Período | Empenhado |
|---|---|---|
| INVESTIMENTOS | 46.062,00 | 46.062,00 |
| **Total Capital** | **46.062,00** | **46.062,00** |

### RESUMO GERAL

| | | | | | |
|---|---|---|---|---|---|
| REPASSES RECEBIDOS | 20.190.500,00 | 20.190.500,00 | REPASSE CEDIDO | 4.277.000,00 | 4.277.000,00 |
| RECEITAS CORRENTES | 1.269.953,65 | 1.269.953,65 | DESPESAS CORRENTES | 19.526.260,34 | 19.526.260,34 |
| | | | DESPESAS DE CAPITAL | 46.062,00 | 46.062,00 |
| **Déficit** **(Comparado com o Empenhado)** | 2.388.868,69 | 2.388.868,69 | **Superávit** **(Comparado com o Empenhado)** | 0,00 | 0,00 |
| **TOTAL** | 23.849.322,34 | 23.849.322,34 | **TOTAL** | 23.849.322,34 | 23.849.322,34 |

Aldo Zonzini Filho
Presidente
CPF 005.328.048-21

Ana Paula de Campos
Contadora
CPF 162.849.698-30
CRC 1SP173428/O-9

OFR00383 21/01/2019 17.28.44 Versão 17/11/2017 - 16:50 1/1

---

**Instituto de Previdência do Servidor Municipal**
**CNPJ: 96.490.479/0001-60**
**Travessa Costanzo de Finis, 47 - Centro**
**CEP 12.245-770 - São José dos Campos - SP**
**Telefone: (12) 3946.4899 - E-mail: financeiro@ipsm.sp.gov.br**

**DEMONSTRATIVO DAS RECEITAS E DESPESAS PREVIDENCIÁRIAS**
(Artigos 53, Inciso II e 50, Inciso IV da LC. 101/00)
ADMINISTRAÇÃO DIRETA, INDIRETA E FUNDACIONAL
MUNICÍPIO : SÃO JOSÉ DOS CAMPOS
**PERÍODO : DEZEMBRO/2018**

| | Janeiro 2018 | Fevereiro 2018 | Março 2018 | Abril 2018 | Maio 2018 | Junho 2018 | Sub-totais |
|---|---|---|---|---|---|---|---|
| **RECEITAS** | | | | | | | |
| Contribuições Patronais | 9.121.559,34 | 9.006.295,02 | 10.106.538,62 | 9.679.279,90 | 9.642.977,61 | 9.575.783,69 | 57.132.434,18 |
| Contribuições do Servidores | 4.575.864,36 | 4.527.069,44 | 5.127.804,38 | 4.854.219,32 | 4.836.406,20 | 4.807.071,72 | 28.728.435,42 |
| Contribuições dos Inativos e Pensionistas | 1.204.973,16 | 1.464.494,90 | 1.365.105,72 | 1.382.129,06 | 1.403.030,50 | 1.414.976,57 | 8.234.709,91 |
| Compensação Previd. entre Regimes | 1.111.938,94 | 2.493.152,75 | 2.644.674,07 | 2.187.203,09 | 2.186.524,44 | 153.483,17 | 10.776.976,46 |
| Contrib. Previd. Parc. Dívida | 1.120.138,01 | 1.124.998,88 | 1.143.458,79 | 1.150.764,79 | 1.159.153,32 | 1.171.235,44 | 6.869.749,23 |
| **Aporte - Lei 8567/11** | 25.108.108,69 | 6.724.436,27 | 0,00 | 0,00 | 0,00 | 3.155.295,43 | 34.987.840,39 |
| Total | 42.242.582,50 | 25.340.447,26 | 20.387.581,58 | 19.253.596,16 | 19.228.092,07 | 20.277.846,02 | 146.730.145,59 |
| **DESPESAS** | | | | | | | |
| Inativos e Pensionistas | 30.971.000,63 | 33.738.991,20 | 32.781.169,09 | 33.682.177,02 | 33.823.128,42 | 33.981.173,76 | 198.977.640,12 |
| Venvcimentos e Vantagens Fixas | | | | | 82.945,32 | 92.084,93 | 175.030,25 |
| Despesas Judiciais de origem Previdenc. | 38.725,68 | 35.010,09 | 6.643,83 | 7.919.888,92 | 16.612,94 | 39.722,27 | 8.056.603,73 |
| Licenças (Médica e Maternidade) | 823.216,12 | 0,00 | 0,00 | 1.510.432,59 | 858.990,89 | 922.761,92 | 4.115.401,52 |
| Total | 31.832.942,43 | 33.774.001,29 | 32.787.812,92 | 43.112.498,53 | 34.781.677,57 | 35.035.742,88 | 211.324.675,62 |

| | Transporte Sub-totais | Julho 2018 | Agosto 2018 | Setembro 2018 | Outubro 2018 | Novembro 2018 | Dezembro 2018 | TOTAIS |
|---|---|---|---|---|---|---|---|---|
| **RECEITAS** | | | | | | | | |
| Contribuições Patronais | 57.132.434,18 | 9.524.880,81 | 9.558.178,80 | 9.502.060,64 | 9.520.130,81 | 18.809.044,96 | 9.524.198,55 | 123.570.928,75 |
| Contribuições do Servidores | 28.728.435,42 | 4.782.993,22 | 4.803.261,84 | 4.771.972,02 | 5.932.406,67 | 9.404.249,15 | 4.785.071,75 | 63.208.390,07 |
| Contribuições dos Inativos e Pensionistas | 8.234.709,91 | 1.422.097,28 | 1.431.557,63 | 1.442.897,97 | 1.451.613,91 | 2.831.540,18 | 1.470.005,23 | 18.284.422,11 |
| Compensação Previd. entre Regimes | 10.776.976,46 | 1.085.188,75 | 711.017,93 | 1.135.940,86 | 2.434.461,56 | 983.639,31 | 1.470.144,04 | 18.597.368,91 |
| Contrib. Previd. Parc. Dívida | 6.869.749,23 | 1.192.533,13 | 1.197.561,76 | 1.208.043,92 | 1.221.687,07 | 1.233.461,26 | 1.235.206,29 | 14.158.242,66 |
| **Aporte - Lei 8567/11** | 34.987.840,39 | 0,00 | 0,00 | 0,00 | 0,00 | 0,00 | 0,00 | 34.987.840,39 |
| Total | 146.730.145,59 | 18.007.693,19 | 17.701.577,96 | 18.060.915,41 | 20.560.300,02 | 33.261.934,86 | 18.484.625,86 | 272.807.192,89 |
| **DESPESAS** | | | | | | | | |
| Inativos e Pensionistas | 198.977.640,12 | 34.309.219,44 | 34.537.483,48 | 34.929.250,77 | 34.983.603,12 | 55.818.683,89 | 34.272.446,89 | 427.828.327,71 |
| Venvcimentos e Vantagens Fixas | 175.030,25 | 99.169,72 | 108.623,03 | 110.043,18 | 131.959,48 | 186.251,23 | 122.581,83 | 933.658,72 |
| Despesas Judiciais de origem Previdenc. | 8.056.603,73 | 87.647,83 | 15.489,50 | 77,10 | 45.967,95 | 55.211,39 | 59.078,88 | 8.320.076,38 |
| Licenças (Médica e Maternidade) | 4.115.401,52 | 850.394,74 | 0,00 | 1.827.130,20 | 0,00 | 1.407.073,54 | 2.231.412,82 | 10.431.412,82 |
| Total | 211.324.675,62 | 35.346.431,73 | 34.661.596,01 | 36.866.501,25 | 35.161.530,55 | 57.467.220,05 | 36.685.520,42 | 447.513.475,63 |

**INSTITUTO DE PREVIDÊNCIA DO SERVIDOR MUNICIPAL**

**BALANCETE DE DESPESA DO PERÍODO DE 01/12/2018 - 31/12/2018**

| FUNCIONAL PROGRAMÁTICA | Ficha | D.R. | Dotação | | | | | Reservado | Empenhado | | | | Liquidado | | | Pago | | | Saldo a Pagar Processado |
|---|---|---|---|---|---|---|---|---|---|---|---|---|---|---|---|---|---|---|---|
| | | | Inicial | Alteração | Autorizado | Saldo Atual | Disponível | | Anterior | No Período | Atual | A Pagar | Anterior | No Período | Atual | Anterior | No Período | Atual | |
| 03 - IPSM - INST.DE PREV.DO SERV.MUNIC. | | | 277.228.000,00 | 209.626.000,00 | 486.854.000,00 | 34.399.173,77 | 34.399.173,77 | | 415.861.001,40 | 36.593.824,83 | 452.454.826,23 | 469.294,09 | 415.140.547,27 | 36.969.083,00 | 452.109.630,27 | 415.027.508,05 | 36.958.024,09 | 451.985.532,14 | 124.098,13 |
| ...1 - INSTIT.DE PENSÕES DO SERV.MUNICIPAL | | | | 20.000,00 | 20.000,00 | 5.271,72 | 5.271,72 | | 14.728,28 | | 14.728,28 | | 14.728,28 | | 14.728,28 | 14.728,28 | | 14.728,28 | |
| .....1 - INSTIT.DE PREVIDENCIA DO SERV.MUNICIPAL | | | | 20.000,00 | 20.000,00 | 5.271,72 | 5.271,72 | | 14.728,28 | | 14.728,28 | | 14.728,28 | | 14.728,28 | 14.728,28 | | 14.728,28 | |
| .....9 - Previdência Social | | | | 20.000,00 | 20.000,00 | 5.271,72 | 5.271,72 | | 14.728,28 | | 14.728,28 | | 14.728,28 | | 14.728,28 | 14.728,28 | | 14.728,28 | |
| .....272 - Previdência do Regime Estatutário | | | | 20.000,00 | 20.000,00 | 5.271,72 | 5.271,72 | | 14.728,28 | | 14.728,28 | | 14.728,28 | | 14.728,28 | 14.728,28 | | 14.728,28 | |
| .....3003 - ADMINISTRAÇÃO DO RPPS | | | | 20.000,00 | 20.000,00 | 5.271,72 | 5.271,72 | | 14.728,28 | | 14.728,28 | | 14.728,28 | | 14.728,28 | 14.728,28 | | 14.728,28 | |
| .....2302 - MANUTENÇÃO DAS ATIVIDADES PREVIDENCIÁRIAS | | | | 20.000,00 | 20.000,00 | 5.271,72 | 5.271,72 | | 14.728,28 | | 14.728,28 | | 14.728,28 | | 14.728,28 | 14.728,28 | | 14.728,28 | |
| .....3.3.90.91.00 - SENTENÇAS JUDICIAIS | 27 | 04 | | 20.000,00 | 20.000,00 | 5.271,72 | 5.271,72 | | 14.728,28 | | 14.728,28 | | 14.728,28 | | 14.728,28 | 14.728,28 | | 14.728,28 | |
| ...3 - INSTIT.DE PREVIDENCIA DO SERV.MUNICIPAL | | | 277.228.000,00 | 209.606.000,00 | 486.834.000,00 | 34.393.902,05 | 34.393.902,05 | | 415.846.273,12 | 36.593.824,83 | 452.440.097,95 | 469.294,09 | 415.125.818,99 | 36.969.083,00 | 452.094.901,99 | 415.012.779,77 | 36.958.024,09 | 451.970.803,86 | 124.098,13 |
| .....1 - INSTIT.DE PREVIDENCIA DO SERV.MUNICIPAL | | | 277.228.000,00 | 209.606.000,00 | 486.834.000,00 | 34.393.902,05 | 34.393.902,05 | | 415.846.273,12 | 36.593.824,83 | 452.440.097,95 | 469.294,09 | 415.125.818,99 | 36.969.083,00 | 452.094.901,99 | 415.012.779,77 | 36.958.024,09 | 451.970.803,86 | 124.098,13 |
| .....9 - Previdência Social | | | 277.228.000,00 | 209.606.000,00 | 486.834.000,00 | 34.393.902,05 | 34.393.902,05 | | 415.846.273,12 | 36.593.824,83 | 452.440.097,95 | 469.294,09 | 415.125.818,99 | 36.969.083,00 | 452.094.901,99 | 415.012.779,77 | 36.958.024,09 | 451.970.803,86 | 124.098,13 |
| .....272 - Previdência do Regime Estatutário | | | 277.228.000,00 | 209.606.000,00 | 486.834.000,00 | 34.393.902,05 | 34.393.902,05 | | 415.846.273,12 | 36.593.824,83 | 452.440.097,95 | 469.294,09 | 415.125.818,99 | 36.969.083,00 | 452.094.901,99 | 415.012.779,77 | 36.958.024,09 | 451.970.803,86 | 124.098,13 |
| .....3001 - REGIME PRÓPRIO DE PREVIDÊNCIA DO SERVIDOR | | | 268.000.000,00 | 208.000.000,00 | 476.000.000,00 | 30.878.710,20 | 30.878.710,20 | | 408.673.065,31 | 36.448.224,49 | 445.121.289,80 | 333.946,48 | 408.659.469,20 | 36.127.874,12 | 444.787.343,32 | 408.659.469,20 | 36.127.874,12 | 444.787.343,32 | |
| .....2301 - PAGAMENTO DE INATIVOS E PENSÕES | | | 268.000.000,00 | 208.000.000,00 | 476.000.000,00 | 30.878.710,20 | 30.878.710,20 | | 408.673.065,31 | 36.448.224,49 | 445.121.289,80 | 333.946,48 | 408.659.469,20 | 36.127.874,12 | 444.787.343,32 | 408.659.469,20 | 36.127.874,12 | 444.787.343,32 | |
| .....3.1.90.01.00 - APOSENTADORIAS, RESERVA REMUNERADA E REFORMAS | 3 | 04 | 220.000.000,00 | 196.000.000,00 | 416.000.000,00 | 25.430.551,00 | 25.430.551,00 | | 359.242.176,55 | 31.327.272,45 | 390.569.449,00 | | 359.228.580,44 | 31.340.868,56 | 390.569.449,00 | 359.228.580,44 | 31.340.868,56 | 390.569.449,00 | |
| .....3.1.90.03.00 - PENSÕES DO RPPS E DO MILITAR | 4 | 04 | 32.000.000,00 | 7.000.000,00 | 39.000.000,00 | 1.566.583,93 | 1.566.583,93 | | 34.167.891,26 | 3.265.524,81 | 37.433.416,07 | 333.946,48 | 34.167.891,26 | 2.931.578,33 | 37.099.469,59 | 34.167.891,26 | 2.931.578,33 | 37.099.469,59 | |
| .....3.1.90.05.00 - OUTROS BENEFÍCIOS PREVIDENCIÁRIOS DO SERVIDOR OU DO MILITAR | 5 | 04 | 7.000.000,00 | 5.000.000,00 | 12.000.000,00 | 3.203.651,65 | 3.203.651,65 | | 7.000.000,00 | 1.796.348,35 | 8.796.348,35 | | 7.000.000,00 | 1.796.348,35 | 8.796.348,35 | 7.000.000,00 | 1.796.348,35 | 8.796.348,35 | |
| .....3.3.90.91.00 - SENTENÇAS JUDICIAIS | 12 | 04 | 9.000.000,00 | | 9.000.000,00 | 677.923,62 | 677.923,62 | | 8.262.997,50 | 59.078,88 | 8.322.076,38 | | 8.262.997,50 | 59.078,88 | 8.322.076,38 | 8.262.997,50 | 59.078,88 | 8.322.076,38 | |
| .....3003 - ADMINISTRAÇÃO DO RPPS | | | 7.878.000,00 | 536.000,00 | 8.414.000,00 | 2.905.560,03 | 2.905.560,03 | | 5.813.798,69 | -305.358,72 | 5.508.439,97 | 135.347,61 | 5.106.940,67 | 390.249,82 | 5.497.190,49 | 4.993.901,45 | 379.190,91 | 5.373.092,36 | 124.098,13 |
| .....2302 - MANUTENÇÃO DAS ATIVIDADES PREVIDENCIÁRIAS | | | 7.878.000,00 | 536.000,00 | 8.414.000,00 | 2.905.560,03 | 2.905.560,03 | | 5.813.798,69 | -305.358,72 | 5.508.439,97 | 135.347,61 | 5.106.940,67 | 390.249,82 | 5.497.190,49 | 4.993.901,45 | 379.190,91 | 5.373.092,36 | 124.098,13 |
| .....3.1.90.11.00 - VENCIMENTOS E VANTAGENS FIXAS - PESSOAL CIVIL | 21 | 04 | 1.400.000,00 | | 1.400.000,00 | 233.678,99 | 233.678,99 | | 1.043.739,18 | 122.581,83 | 1.166.321,01 | | 1.043.739,18 | 122.581,83 | 1.166.321,01 | 1.043.739,18 | 122.581,83 | 1.166.321,01 | |
| .....3.1.90.13.00 - OBRIGAÇÕES PATRONAIS | 2 | 04 | 100.000,00 | | 100.000,00 | 99.955,30 | 99.955,30 | | 44,70 | | 44,70 | | 44,70 | | 44,70 | 44,70 | | 44,70 | |
| .....3.1.91.13.00 - OBRIGAÇÕES PATRONAIS - INTRA-ORÇAMENTÁRIO | 25 | 04 | 364.000,00 | | 364.000,00 | 266.722,26 | 266.722,26 | | 82.096,60 | 15.181,14 | 97.277,74 | | 82.096,60 | 15.181,14 | 97.277,74 | 82.096,60 | 15.181,14 | 97.277,74 | |
| .....3.1.91.96.00 - RESSARCIMENTO DE DESPESAS DE PESSOAL REQUISITADO - INTRA-ORÇAMENTÁRIO | 17 | 04 | 1.800.000,00 | | 1.800.000,00 | 240.487,35 | 240.487,35 | | 1.457.142,25 | 102.370,40 | 1.559.512,65 | 102.370,40 | 1.457.142,25 | 102.370,40 | 1.559.512,65 | 1.355.479,22 | 101.663,03 | 1.457.142,25 | 102.370,40 |
| .....3.3.90.14.00 - DIÁRIAS - PESSOAL CIVIL | 6 | 04 | 4.000,00 | | 4.000,00 | 3.870,00 | 3.870,00 | | 130,00 | | 130,00 | | 130,00 | | 130,00 | 130,00 | | 130,00 | |
| .....3.3.90.30.00 - MATERIAL DE CONSUMO | 7 | 04 | 90.000,00 | | 90.000,00 | 45.544,10 | 45.544,10 | | 35.859,22 | 8.596,68 | 44.455,90 | 8.655,68 | 33.890,94 | 7.624,96 | 41.515,90 | 33.890,94 | 1.909,28 | 35.800,22 | 5.715,68 |
| .....3.3.90.33.00 - PASSAGENS E DESPESAS COM LOCOMOÇÃO | 8 | 04 | 10.000,00 | | 10.000,00 | 10.000,00 | 10.000,00 | | | | | | | | | | | | |
| .....3.3.90.35.00 - SERVIÇOS DE CONSULTORIA | 9 | 04 | 50.000,00 | | 50.000,00 | 50.000,00 | 50.000,00 | | | | | | | | | | | | |
| .....3.3.90.36.00 - OUTROS SERVIÇOS DE TERCEIROS - PESSOA FÍSICA | 10 | 04 | 850.000,00 | | 850.000,00 | 608.598,72 | 608.598,72 | | 444.276,47 | -202.875,19 | 241.401,28 | 150,00 | 224.578,66 | 16.822,62 | 241.401,28 | 224.578,66 | 16.672,62 | 241.251,28 | 150,00 |
| .....3.3.90.39.00 - OUTROS SERVIÇOS DE TERCEIROS - PESSOA JURÍDICA | 11 | 04 | 1.900.000,00 | | 1.900.000,00 | 949.701,85 | 949.701,85 | | 1.302.231,05 | -351.932,90 | 950.298,15 | 24.171,53 | 835.678,35 | 106.310,32 | 941.988,67 | 824.302,16 | 101.824,46 | 926.126,62 | 15.862,05 |
| .....3.3.90.46.00 - AUXÍLIO ALIMENTAÇÃO | 23 | 04 | 100.000,00 | | 100.000,00 | 7.521,69 | 7.521,69 | | 79.462,51 | 13.015,80 | 92.478,31 | | 79.462,51 | 13.015,80 | 92.478,31 | 79.462,51 | 13.015,80 | 92.478,31 | |
| .....3.3.90.49.00 - AUXÍLIO TRANSPORTE | 26 | 04 | | 31.000,00 | 31.000,00 | 2.536,16 | 2.536,16 | | 24.696,83 | 3.767,01 | 28.463,84 | | 24.696,83 | 3.767,01 | 28.463,84 | 24.696,83 | 3.767,01 | 28.463,84 | |
| .....3.3.90.93.00 - INDENIZAÇÕES E RESTITUIÇÕES | 13 | 04 | 10.000,00 | | 10.000,00 | 7.599,96 | 7.599,96 | | 69,10 | 2.330,94 | 2.400,04 | | 69,10 | 2.330,94 | 2.400,04 | 69,10 | 2.330,94 | 2.400,04 | |
| .....4.4.90.51.00 - OBRAS E INSTALAÇÕES | 22 | 04 | 900.000,00 | | 900.000,00 | 26.585,67 | 26.585,67 | | 891.808,76 | -18.394,43 | 873.414,33 | | 873.414,33 | | 873.414,33 | 873.414,33 | | 873.414,33 | |
| .....4.4.90.52.00 - EQUIPAMENTOS E MATERIAL PERMANENTE | 14 | 04 | 300.000,00 | 505.000,00 | 805.000,00 | 352.757,98 | 352.757,98 | | 452.242,02 | | 452.242,02 | | 451.997,22 | 244,80 | 452.242,02 | 451.997,22 | 244,80 | 452.242,02 | |
| .....3004 - REGIME PROP.SERVID.ESTATUTARIO - GRUPO 02 | | | 1.350.000,00 | 1.070.000,00 | 2.420.000,00 | 609.631,82 | 609.631,82 | | 1.359.409,12 | 450.959,06 | 1.810.368,18 | | 1.359.409,12 | 450.959,06 | 1.810.368,18 | 1.359.409,12 | 450.959,06 | 1.810.368,18 | |
| .....2303 - PAGAMENTO DE INATIVOS E PENSIONISTAS - GRUPO 02 | | | 1.350.000,00 | 1.070.000,00 | 2.420.000,00 | 609.631,82 | 609.631,82 | | 1.359.409,12 | 450.959,06 | 1.810.368,18 | | 1.359.409,12 | 450.959,06 | 1.810.368,18 | 1.359.409,12 | 450.959,06 | 1.810.368,18 | |
| .....3.1.90.01.00 - APOSENTADORIAS, RESERVA REMUNERADA E REFORMAS | 18 | 04 | 50.000,00 | 50.000,00 | 100.000,00 | 38.918,85 | 38.918,85 | | 56.382,60 | 4.698,55 | 61.081,15 | | 56.382,60 | 4.698,55 | 61.081,15 | 56.382,60 | 4.698,55 | 61.081,15 | |
| .....3.1.90.03.00 - PENSÕES DO RPPS E DO MILITAR | 19 | 04 | 100.000,00 | 20.000,00 | 120.000,00 | 5.777,44 | 5.777,44 | | 103.026,52 | 11.196,04 | 114.222,56 | | 103.026,52 | 11.196,04 | 114.222,56 | 103.026,52 | 11.196,04 | 114.222,56 | |
| .....3.1.90.05.00 - OUTROS BENEFÍCIOS PREVIDENCIÁRIOS DO SERVIDOR OU DO MILITAR | 20 | 04 | 1.200.000,00 | 1.000.000,00 | 2.200.000,00 | 564.935,53 | 564.935,53 | | 1.200.000,00 | 435.064,47 | 1.635.064,47 | | 1.200.000,00 | 435.064,47 | 1.635.064,47 | 1.200.000,00 | 435.064,47 | 1.635.064,47 | |
| **TOTAL ORÇAMENTÁRIO** | | | **277.228.000,00** | **209.626.000,00** | **486.854.000,00** | **34.399.173,77** | **34.399.173,77** | | **415.861.001,40** | **36.593.824,83** | **452.454.826,23** | **469.294,09** | **415.140.547,27** | **36.969.083,00** | **452.109.630,27** | **415.027.508,05** | **36.958.024,09** | **451.985.532,14** | **124.098,13** |
| 9999 - | | | | | | | | | | | | | | | | | | | |
| .....0.0.00.00.02 - | | | | | | | | | | | | | | | | 200.474.674,54 | 12.474.983,35 | 212.949.657,89 | |
| .....11.3.81.06.00 - VALORES EM TRÂNSITO REALIZÁVEIS A CURTO PRAZO | 5813 | 04 | DESPESA A REGULARIZAR (REGULARIZADA) | | | | | | | | | | | | | | 386.386,46 | | 386.386,46 |
| .....11.4.91.01.00 - (-) AJUSTE DE PERDAS COM TÍTULOS E VALORES MOBILIÁRIOS | 5816 | 04 | DESÁGIO FINANCEIRO EM RENDA FIXA - GRUPO 01 | | | | | | | | | | | | | | 41.729.627,33 | | 41.729.627,33 |
| .....11.4.91.01.00 - (-) AJUSTE DE PERDAS COM TÍTULOS E VALORES MOBILIÁRIOS | 5817 | 04 | DESÁGIO FINANCEIRO EM RENDA VARIAVEL - GRUPO 01 | | | | | | | | | | | | | | 52.995.785,17 | 2.979.695,47 | 55.975.480,64 |
| .....11.4.91.01.00 - (-) AJUSTE DE PERDAS COM TÍTULOS E VALORES MOBILIÁRIOS | 5819 | 01 | DESÁGIO FINANCEIRO - RENDA FIXA - GRUPO 02 | | | | | | | | | | | | | | 1.159.042,59 | | 1.159.042,59 |
| .....11.4.91.01.00 - (-) AJUSTE DE PERDAS COM TÍTULOS E VALORES MOBILIÁRIOS | 5820 | 01 | DESÁGIO FINANCEIRO - RENDA VARIÁVEL - GRUPO 02 | | | | | | | | | | | | | | 2.187.268,52 | 76.765,66 | 2.264.034,18 |
| .....21.8.81.01.02 - CONTRIBUIÇÕES AO RGPS (F) | 5322 | 04 | INSS - INST. NACIONAL SEG. SOC. | | | | | | | | | | | | | | 36.224,74 | 3.715,88 | 39.940,62 |
| .....21.8.81.01.04 - IMPOSTO SOBRE A RENDA RETIDO NA FONTE - IRRF (F) | 5318 | 04 | IRRF - GRUPO 01 | | | | | | | | | | | | | | 44.391.548,55 | 3.886.695,75 | 48.278.244,30 |
| .....21.8.81.01.04 - IMPOSTO SOBRE A RENDA RETIDO NA FONTE - IRRF (F) | 5328 | 04 | IRRF- GRUPO 02 | | | | | | | | | | | | | | 31.582,83 | 5.902,44 | 37.485,27 |
| .....21.8.81.01.08 - ISS (F) | 5411 | 04 | RETENÇÃO DE ISS - TAXA ADM | | | | | | | | | | | | | | 20.342,90 | 500,87 | 20.843,77 |
| .....21.8.81.01.10 - PENSÃO ALIMENTÍCIA (F) | 5316 | 04 | PENSÃO ALIMENTICIA | | | | | | | | | | | | | | 1.505.258,47 | 131.458,05 | 1.636.716,52 |
| .....21.8.81.01.13 - RETENÇÕES - ENTIDADES REPRESENTATIVAS DE CLASSES (F) | 5311 | 04 | ASSEM - GRUPO 01 | | | | | | | | | | | | | | 19.520.322,56 | 1.842.132,30 | 21.362.454,86 |
| .....21.8.81.01.13 - RETENÇÕES - ENTIDADES REPRESENTATIVAS DE CLASSES (F) | 5313 | 04 | CRESSEM - GRUPO 01 | | | | | | | | | | | | | | 19.076.101,27 | 1.801.945,74 | 20.878.047,01 |
| .....21.8.81.01.13 - RETENÇÕES - ENTIDADES REPRESENTATIVAS DE CLASSES (F) | 5315 | 04 | SINDICATO - SERV. PUBL. MUNICIPAL | | | | | | | | | | | | | | 355.547,52 | 34.203,49 | 389.751,01 |
| .....21.8.81.01.14 - RETENÇÕES - PLANOS DE SEGUROS (F) | 5321 | 04 | SEGUROS PESSOAIS | | | | | | | | | | | | | | 2.723.936,63 | 260.790,07 | 2.984.726,70 |
| .....21.8.81.01.15 - RETENÇÕES - EMPRÉSTIMOS E FINANCIAMENTOS (F) | 5325 | 04 | EMPRESTIMO CONSIGNAÇÃO CEF | | | | | | | | | | | | | | 4.071.261,82 | 357.736,08 | 4.428.997,90 |
| .....21.8.81.01.15 - RETENÇÕES - EMPRÉSTIMOS E FINANCIAMENTOS (F) | 5326 | 04 | EMPRESTIMO CONSIGNAÇÃO SANTANDER - GRUPO 01 | | | | | | | | | | | | | | 8.241.842,07 | 896.066,64 | 9.137.908,71 |
| .....21.8.81.01.15 - RETENÇÕES - EMPRÉSTIMOS E FINANCIAMENTOS (F) | 5327 | 04 | CONSIGNAÇÃO BANCO DO BRASIL | | | | | | | | | | | | | | 329.632,86 | 33.300,67 | 362.933,53 |
| .....21.8.81.01.16 - RETENÇÃO RELATIVA A VALE TRANSPORTE (F) | 5330 | 04 | DESCONTO VALE TRANSPORTE G-2 | | | | | | | | | | | | | | 60,56 | | 60,56 |
| .....21.8.81.01.99 - OUTROS CONSIGNATÁRIOS (F) | 5319 | 04 | FARMÁCIA - CONVÊNIO | | | | | | | | | | | | | | 891.812,43 | 84.942,98 | 976.755,41 |
| .....21.8.81.01.99 - OUTROS CONSIGNATÁRIOS (F) | 5320 | 04 | INDENIZAÇÃO POR CONTA DE 3º | | | | | | | | | | | | | | 59.599,69 | 3.769,13 | 63.368,82 |
| .....21.8.81.01.99 - OUTROS CONSIGNATÁRIOS (F) | 5323 | 04 | AFAPEM - FARMACIA | | | | | | | | | | | | | | 228.941,65 | 18.202,63 | 247.144,28 |
| .....21.8.81.01.99 - OUTROS CONSIGNATÁRIOS (F) | 5329 | 04 | GRÊMIO RECREATIVO DA GUARDA CIVIL MUNICIPAL | | | | | | | | | | | | | | 532.547,92 | 57.159,50 | 589.707,42 |
| .....0.0.00.00.03 - | | | | | | | | | | | | | | | | 1.082.491,91 | | 1.082.491,91 | |
| ...2017 - RESTOS A PAGAR DE 2017 | | | | | | | | | | | | | | | | | 1.082.491,91 | | 1.082.491,91 |
| .....3.1.90.05.00 - 03.03.01 09.27 3001 2301 | 6002 | 04 | | | | | | | | | | | | | | | 772.878,59 | | 772.878,59 |
| .....3.1.90.05.00 - 03.03.01 09.27 3004 2303 | 6007 | 04 | | | | | | | | | | | | | | | 120.604,66 | | 120.604,66 |
| .....3.1.91.96.00 - 03.03.01 09.27 3003 2302 | 6003 | 04 | | | | | | | | | | | | | | | 136.723,11 | | 136.723,11 |
| .....3.3.90.36.00 - 03.03.01 09.27 3003 2302 | 6004 | 04 | | | | | | | | | | | | | | | 4.223,54 | | 4.223,54 |
| .....3.3.90.39.00 - 03.03.01 09.27 3003 2302 | 6005 | 04 | | | | | | | | | | | | | | | 46.490,57 | | 46.490,57 |
| .....4.4.90.52.00 - 03.03.01 09.27 3003 2302 | 6006 | 04 | | | | | | | | | | | | | | | 1.571,44 | | 1.571,44 |
| **TOTAL EXTRAORÇAMENTÁRIO** | | | | | | | | | | | | | | | | | **202.639.658,36** | **12.474.983,35** | **215.114.641,71** |
| **TOTAL** | | | | | | | | | | | | | | | | | **617.667.166,41** | **49.433.007,44** | **667.100.173,85** |
| **SALDO PARA O MÊS SEGUINTE** | | | | | | | | | | | | | | | | | | | |
| TESOURARIA | | | | | | | | | | | | | | | | | | | 0,00 |
| BANCOS CONTA MOVIMENTO | | | | | | | | | | | | | | | | | | | 2.198.356.147,14 |
| BANCOS CONTA VINCULADA | | | | | | | | | | | | | | | | | | | 0,00 |
| **TOTAL DE CAIXA E BANCOS** | | | | | | | | | | | | | | | | | | | **2.198.356.147,14** |
| **TOTAL GERAL** | | | | | | | | | | | | | | | | | | | **2.865.456.320,99** |

SÃO JOSÉ DOS CAMPOS, 14 DE DEZEMBRO DE 2018

| | | | |
|---|---|---|---|
| GLÁUCIO LAMARCA ROCHA | LÍDIA MARIA RIJO DE FIGUEIREDO CAVALCANTI | TEREZA CHRISTINA ARANTES | CARLOS E. M. PIRAJÁ FILHO |
| SUPERINTENDENTE | DIRETOR FINANCEIRO | CHEFE DE DIVISÃO - CONTABILIDADE/TESOURARIA | CONTADOR-CRC 1SP 149402 |

## Balancete da Receita de 01/12/2018 à 31/12/2018

| | | | | | | A R R E C A D A Ç Ã O | | | | | D I F E R E N Ç A | |
|---|---|---|---|---|---|---|---|---|---|---|---|---|
| Ficha | Código | Especificação da Receita | Orçada | Atualizada | Programada | Anterior | No Mês | Cancelada | Total Mês | Total | Arrec-Orçada | Arrec-Progr. |
| RECEITA | | | | | | | | | | | | |
| | 1.0.0.0.00.0.0.00.00 | RECEITAS CORRENTES | 132.036.000,00 | 132.036.000,00 | 132.036.000,00 | 94.707.052,21 | 11.679.247,88 | 3.725.619,43 | 7.953.628,45 | 102.660.680,66 | -29.375.319,34 | -29.375.319,34 |
| | 1.2.0.0.00.0.0.00.00 | CONTRIBUIÇÕES | 74.243.000,00 | 74.243.000,00 | 74.243.000,00 | 75.237.735,20 | 9.980.696,41 | 3.725.619,43 | 6.255.076,98 | 81.492.812,18 | 7.249.812,18 | 7.249.812,18 |
| | 1.2.1.0.00.0.0.00.00 | CONTRIBUIÇÕES SOCIAIS | 74.243.000,00 | 74.243.000,00 | 74.243.000,00 | 75.237.735,20 | 9.980.696,41 | 3.725.619,43 | 6.255.076,98 | 81.492.812,18 | 7.249.812,18 | 7.249.812,18 |
| | 1.2.1.0.04.0.0.00.00 | CONTRIBUIÇÃO PARA O REGIME PRÓPRIO DE | 74.243.000,00 | 74.243.000,00 | 74.243.000,00 | 75.237.735,20 | 9.980.696,41 | 3.725.619,43 | 6.255.076,98 | 81.492.812,18 | 7.249.812,18 | 7.249.812,18 |
| | 1.2.1.0.04.2.0.00.00 | CONTRIBUIÇÃO DO SERVIDOR ATIVO CIVIL PA | 66.204.000,00 | 66.204.000,00 | 66.204.000,00 | 58.423.318,32 | 8.510.691,18 | 3.725.619,43 | 4.785.071,75 | 63.208.390,07 | -2.995.609,93 | -2.995.609,93 |
| | 1.2.1.0.04.2.1.00.00 | CONTRIBUIÇÃO DO SERVIDOR ATIVO CIVIL PA | 66.204.000,00 | 66.204.000,00 | 66.204.000,00 | 58.031.181,62 | 8.510.691,18 | 3.725.619,43 | 4.785.071,75 | 62.816.253,37 | -3.387.746,63 | -3.387.746,63 |
| 6 | 1.2.1.0.04.2.1.01.00 | PREFEITURA MUNICIPAL - FUNCIONÁRIOS | 54.911.000,00 | 54.911.000,00 | 54.911.000,00 | 46.958.794,76 | 3.748.585,01 | 1.403,43 | 3.747.181,58 | 50.705.976,34 | -4.205.023,66 | -4.205.023,66 |
| 7 | 1.2.1.0.04.2.1.02.00 | CÂMARA MUNICIPAL - FUNCIONÁRIOS | 945.000,00 | 945.000,00 | 945.000,00 | 654.810,88 | 56.626,74 | 0,00 | 56.626,74 | 711.437,62 | -233.562,38 | -233.562,38 |
| 40 | 1.2.1.0.04.2.1.03.00 | PREFEITURA FUNCIONÁRIOS - GRUPO 02 | 10.073.000,00 | 10.073.000,00 | 10.073.000,00 | 10.147.800,47 | 4.665.755,61 | 3.724.216,00 | 941.539,61 | 11.089.340,08 | 1.016.340,08 | 1.016.340,08 |
| 41 | 1.2.1.0.04.2.1.04.00 | CÂMARA FUNICONÁRIOS - GRUPO 02 | 275.000,00 | 275.000,00 | 275.000,00 | 227.371,07 | 32.121,93 | 0,00 | 32.121,93 | 259.493,00 | -15.507,00 | -15.507,00 |
| 45 | 1.2.1.0.04.2.1.05.00 | IPSM - SERVIDOR G-2 | 0,00 | 0,00 | 0,00 | 42.404,44 | 7.601,89 | 0,00 | 7.601,89 | 50.006,33 | 50.006,33 | 50.006,33 |
| | 1.2.1.0.04.2.2.00.00 | CONTRIBUIÇÃO DO SERVIDOR ATIVO CIVIL PA | 0,00 | 0,00 | 0,00 | 392.136,70 | 0,00 | 0,00 | 0,00 | 392.136,70 | 392.136,70 | 392.136,70 |
| 47 | 1.2.1.0.04.2.2.01.00 | SERVIDOR PREFEITURA - MULTAS E JUROS - | 0,00 | 0,00 | 0,00 | 367.956,64 | 0,00 | 0,00 | 0,00 | 367.956,64 | 367.956,64 | 367.956,64 |
| 48 | 1.2.1.0.04.2.2.02.00 | SERVIDOR PREFEITURA - MULTAS E JUROS - | 0,00 | 0,00 | 0,00 | 24.180,06 | 0,00 | 0,00 | 0,00 | 24.180,06 | 24.180,06 | 24.180,06 |
| | 1.2.1.0.04.3.0.00.00 | CONTRIBUIÇÃO DOS SERVIDORES INATIVOS ( | 7.531.000,00 | 7.531.000,00 | 7.531.000,00 | 16.244.397,62 | 1.422.339,41 | 0,00 | 1.422.339,41 | 17.666.737,03 | 10.135.737,03 | 10.135.737,03 |
| | 1.2.1.0.04.3.1.00.00 | CONTRIBUIÇÃO DOS SERVIDORES INATIVOS ( | 7.531.000,00 | 7.531.000,00 | 7.531.000,00 | 16.244.397,62 | 1.422.339,41 | 0,00 | 1.422.339,41 | 17.666.737,03 | 10.135.737,03 | 10.135.737,03 |
| 8 | 1.2.1.0.04.3.1.01.00 | CONTRIBUIÇÃO DOS INATIVOS | 7.531.000,00 | 7.531.000,00 | 7.531.000,00 | 16.244.397,62 | 1.422.339,41 | 0,00 | 1.422.339,41 | 17.666.737,03 | 10.135.737,03 | 10.135.737,03 |
| | 1.2.1.0.04.4.0.00.00 | CONTRIBUIÇÃO DOS PENSIONISTAS CIVIS PA | 508.000,00 | 508.000,00 | 508.000,00 | 570.019,26 | 47.665,82 | 0,00 | 47.665,82 | 617.685,08 | 109.685,08 | 109.685,08 |
| | 1.2.1.0.04.4.1.00.00 | CONTRIBUIÇÃO DOS PENSIONISTAS CIVIS PA | 508.000,00 | 508.000,00 | 508.000,00 | 570.019,26 | 47.665,82 | 0,00 | 47.665,82 | 617.685,08 | 109.685,08 | 109.685,08 |
| 9 | 1.2.1.0.04.4.1.01.00 | CONTRIBUIÇÃO DE PENSIONISTAS | 508.000,00 | 508.000,00 | 508.000,00 | 570.019,26 | 47.665,82 | 0,00 | 47.665,82 | 617.685,08 | 109.685,08 | 109.685,08 |
| | 1.3.0.0.00.0.0.00.00 | RECEITA PATRIMONIAL | 35.291.000,00 | 35.291.000,00 | 35.291.000,00 | 2.089.164,56 | 193.276,40 | 0,00 | 193.276,40 | 2.282.440,96 | -33.008.559,04 | -33.008.559,04 |
| | 1.3.1.0.00.0.0.00.00 | EXPLORAÇÃO DO PATRIMÔNIO IMOBILIÁRIO D | 2.100.000,00 | 2.100.000,00 | 2.100.000,00 | 2.089.164,56 | 193.276,40 | 0,00 | 193.276,40 | 2.282.440,96 | 182.440,96 | 182.440,96 |
| | 1.3.1.0.01.0.0.00.00 | ALUGUÉIS, ARRENDAMENTOS, FOROS, LAUDI | 2.100.000,00 | 2.100.000,00 | 2.100.000,00 | 2.089.164,56 | 193.276,40 | 0,00 | 193.276,40 | 2.282.440,96 | 182.440,96 | 182.440,96 |
| | 1.3.1.0.01.1.0.00.00 | ALUGUÉIS E ARRENDAMENTOS | 2.100.000,00 | 2.100.000,00 | 2.100.000,00 | 2.089.164,56 | 193.276,40 | 0,00 | 193.276,40 | 2.282.440,96 | 182.440,96 | 182.440,96 |
| 12 | 1.3.1.0.01.1.1.00.00 | ALUGUÉIS E ARRENDAMENTOS - PRINCIPAL | 2.100.000,00 | 2.100.000,00 | 2.100.000,00 | 2.089.164,56 | 193.276,40 | 0,00 | 193.276,40 | 2.282.440,96 | 182.440,96 | 182.440,96 |
| | 1.3.2.0.00.0.0.00.00 | VALORES MOBILIÁRIOS | 33.191.000,00 | 33.191.000,00 | 33.191.000,00 | 0,00 | 0,00 | 0,00 | 0,00 | 0,00 | -33.191.000,00 | -33.191.000,00 |
| | 1.3.2.1.00.0.0.00.00 | JUROS E CORREÇÕES MONETÁRIAS | 33.190.000,00 | 33.190.000,00 | 33.190.000,00 | 0,00 | 0,00 | 0,00 | 0,00 | 0,00 | -33.190.000,00 | -33.190.000,00 |
| | 1.3.2.1.00.4.0.00.00 | REMUNERAÇÃO DOS RECURSOS DO REGIME | 33.190.000,00 | 33.190.000,00 | 33.190.000,00 | 0,00 | 0,00 | 0,00 | 0,00 | 0,00 | -33.190.000,00 | -33.190.000,00 |
| | 1.3.2.1.00.4.1.00.00 | REMUNERAÇÃO DOS RECURSOS DO REGIME | 33.190.000,00 | 33.190.000,00 | 33.190.000,00 | 0,00 | 0,00 | 0,00 | 0,00 | 0,00 | -33.190.000,00 | -33.190.000,00 |
| | 1.3.2.1.00.4.1.10.00 | REMUNERAÇÃO DOS INVESTIMENTOS DO RE( | 31.605.700,00 | 31.605.700,00 | 31.605.700,00 | 0,00 | 0,00 | 0,00 | 0,00 | 0,00 | -31.605.700,00 | -31.605.700,00 |
| 34 | 1.3.2.1.00.4.1.10.01 | REMUNERAÇÃO INVESTIMENTOS EM RENDA I | 30.814.100,00 | 30.814.100,00 | 30.814.100,00 | 0,00 | 0,00 | 0,00 | 0,00 | 0,00 | -30.814.100,00 | -30.814.100,00 |
| 35 | 1.3.2.1.00.4.1.10.02 | REM.INVESTIMENTOS RENDA FIXA - GRUPO 0 | 791.600,00 | 791.600,00 | 791.600,00 | 0,00 | 0,00 | 0,00 | 0,00 | 0,00 | -791.600,00 | -791.600,00 |
| | 1.3.2.1.00.4.1.20.00 | REMUNERAÇÃO DOS INVESTIMENTOS DO RE( | 1.584.300,00 | 1.584.300,00 | 1.584.300,00 | 0,00 | 0,00 | 0,00 | 0,00 | 0,00 | -1.584.300,00 | -1.584.300,00 |
| 36 | 1.3.2.1.00.4.1.20.01 | REMUNERAÇÃO DE INVESTIMENTOS RENDA \ | 1.583.300,00 | 1.583.300,00 | 1.583.300,00 | 0,00 | 0,00 | 0,00 | 0,00 | 0,00 | -1.583.300,00 | -1.583.300,00 |
| 37 | 1.3.2.1.00.4.1.20.02 | REM.INVESTIMENTO RENDA VARIÁVEL - GRUI | 1.000,00 | 1.000,00 | 1.000,00 | 0,00 | 0,00 | 0,00 | 0,00 | 0,00 | -1.000,00 | -1.000,00 |
| | 1.3.2.2.00.0.0.00.00 | DIVIDENDOS | 1.000,00 | 1.000,00 | 1.000,00 | 0,00 | 0,00 | 0,00 | 0,00 | 0,00 | -1.000,00 | -1.000,00 |
| | 1.3.2.2.00.1.0.00.00 | DIVIDENDOS | 1.000,00 | 1.000,00 | 1.000,00 | 0,00 | 0,00 | 0,00 | 0,00 | 0,00 | -1.000,00 | -1.000,00 |
| | 1.3.2.2.00.1.1.00.00 | DIVIDENDOS - PRINCIPAL | 1.000,00 | 1.000,00 | 1.000,00 | 0,00 | 0,00 | 0,00 | 0,00 | 0,00 | -1.000,00 | -1.000,00 |
| 15 | 1.3.2.2.00.1.1.01.00 | DIVIDENDOS - IPSM | 1.000,00 | 1.000,00 | 1.000,00 | 0,00 | 0,00 | 0,00 | 0,00 | 0,00 | -1.000,00 | -1.000,00 |
| | 1.9.0.0.00.0.0.00.00 | OUTRAS RECEITAS CORRENTES | 22.502.000,00 | 22.502.000,00 | 22.502.000,00 | 17.380.152,45 | 1.505.275,07 | 0,00 | 1.505.275,07 | 18.885.427,52 | -3.616.572,48 | -3.616.572,48 |
| | 1.9.2.0.00.0.0.00.00 | INDENIZAÇÕES, RESTITUIÇÕES E RESSARCIM | 1.000,00 | 1.000,00 | 1.000,00 | 251.094,79 | 35.131,03 | 0,00 | 35.131,03 | 286.225,82 | 285.225,82 | 285.225,82 |
| | 1.9.2.2.00.0.0.00.00 | RESTITUIÇÕES | 1.000,00 | 1.000,00 | 1.000,00 | 251.094,79 | 35.131,03 | 0,00 | 35.131,03 | 286.225,82 | 285.225,82 | 285.225,82 |
| | 1.9.2.2.99.0.0.00.00 | OUTRAS RESTITUIÇÕES | 1.000,00 | 1.000,00 | 1.000,00 | 251.094,79 | 35.131,03 | 0,00 | 35.131,03 | 286.225,82 | 285.225,82 | 285.225,82 |
| | 1.9.2.2.99.1.0.00.00 | OUTRAS RESTITUIÇÕES | 1.000,00 | 1.000,00 | 1.000,00 | 251.094,79 | 35.131,03 | 0,00 | 35.131,03 | 286.225,82 | 285.225,82 | 285.225,82 |
| 23 | 1.9.2.2.99.1.1.00.00 | OUTRAS RESTITUIÇÕES - PRINCIPAL | 1.000,00 | 1.000,00 | 1.000,00 | 251.094,79 | 35.131,03 | 0,00 | 35.131,03 | 286.225,82 | 285.225,82 | 285.225,82 |
| | 1.9.9.0.00.0.0.00.00 | DEMAIS RECEITAS CORRENTES | 22.501.000,00 | 22.501.000,00 | 22.501.000,00 | 17.129.057,66 | 1.470.144,04 | 0,00 | 1.470.144,04 | 18.599.201,70 | -3.901.798,30 | -3.901.798,30 |
| | 1.9.9.0.03.0.0.00.00 | COMPENSAÇÕES FINANCEIRAS ENTRE O REC | 22.500.000,00 | 22.500.000,00 | 22.500.000,00 | 17.127.224,87 | 1.470.144,04 | 0,00 | 1.470.144,04 | 18.597.368,91 | -3.902.631,09 | -3.902.631,09 |
| | 1.9.9.0.03.1.0.00.00 | COMPENSAÇÕES FINANCEIRAS ENTRE O REC | 22.500.000,00 | 22.500.000,00 | 22.500.000,00 | 17.127.224,87 | 1.470.144,04 | 0,00 | 1.470.144,04 | 18.597.368,91 | -3.902.631,09 | -3.902.631,09 |
| 22 | 1.9.9.0.03.1.1.00.00 | COMPENSAÇÕES FINANCEIRAS ENTRE O REC | 22.500.000,00 | 22.500.000,00 | 22.500.000,00 | 17.127.224,87 | 1.470.144,04 | 0,00 | 1.470.144,04 | 18.597.368,91 | -3.902.631,09 | -3.902.631,09 |
| | 1.9.9.0.99.0.0.00.00 | OUTRAS RECEITAS | 1.000,00 | 1.000,00 | 1.000,00 | 1.832,79 | 0,00 | 0,00 | 0,00 | 1.832,79 | 832,79 | 832,79 |
| | 1.9.9.0.99.1.0.00.00 | OUTRAS RECEITAS - PRIMÁRIAS | 1.000,00 | 1.000,00 | 1.000,00 | 1.832,79 | 0,00 | 0,00 | 0,00 | 1.832,79 | 832,79 | 832,79 |
| 25 | 1.9.9.0.99.1.1.00.00 | OUTRAS RECEITAS - PRIMÁRIAS - PRINCIPAL | 1.000,00 | 1.000,00 | 1.000,00 | 1.832,79 | 0,00 | 0,00 | 0,00 | 1.832,79 | 832,79 | 832,79 |
| | 7.0.0.0.00.0.0.00.00 | RECEITAS CORRENTES - INTRA OFSS | 145.192.000,00 | 145.192.000,00 | 145.192.000,00 | 126.969.766,57 | 11.994.611,13 | 1.235.206,29 | 10.759.404,84 | 137.729.171,41 | -7.462.828,59 | -7.462.828,59 |
| | 7.2.0.0.00.0.0.00.00 | CONTRIBUIÇÕES - INTRA OFSS | 145.192.000,00 | 145.192.000,00 | 145.192.000,00 | 126.969.766,57 | 11.994.611,13 | 1.235.206,29 | 10.759.404,84 | 137.729.171,41 | -7.462.828,59 | -7.462.828,59 |
| | 7.2.1.0.00.0.0.00.00 | CONTRIBUIÇÕES SOCIAIS - INTRA OFSS | 145.192.000,00 | 145.192.000,00 | 145.192.000,00 | 126.969.766,57 | 11.994.611,13 | 1.235.206,29 | 10.759.404,84 | 137.729.171,41 | -7.462.828,59 | -7.462.828,59 |
| | 7.2.1.0.04.0.0.00.00 | CONTRIBUIÇÃO PARA O REGIME PRÓPRIO DE | 145.192.000,00 | 145.192.000,00 | 145.192.000,00 | 126.969.766,57 | 11.994.611,13 | 1.235.206,29 | 10.759.404,84 | 137.729.171,41 | -7.462.828,59 | -7.462.828,59 |
| | 7.2.1.0.04.1.0.00.00 | CONTRIBUIÇÃO PATRONAL DE SERVIDOR ATI | 145.192.000,00 | 145.192.000,00 | 145.192.000,00 | 126.969.766,57 | 11.994.611,13 | 1.235.206,29 | 10.759.404,84 | 137.729.171,41 | -7.462.828,59 | -7.462.828,59 |
| | 7.2.1.0.04.1.1.00.00 | CONTRIBUIÇÃO PATRONAL DE SERVIDOR ATI | 132.407.000,00 | 132.407.000,00 | 132.407.000,00 | 114.046.730,20 | 9.524.198,55 | 0,00 | 9.524.198,55 | 123.570.928,75 | -8.836.071,25 | -8.836.071,25 |
| 31 | 7.2.1.0.04.1.1.01.00 | CONT.PATRONAL - PREFEITURA | 109.822.000,00 | 109.822.000,00 | 109.822.000,00 | 91.997.153,31 | 7.448.441,16 | 0,00 | 7.448.441,16 | 99.445.594,47 | -10.376.405,53 | -10.376.405,53 |
| 32 | 7.2.1.0.04.1.1.02.00 | CONT.PATRONAL - CÃMARA MUNICIPAL | 1.890.000,00 | 1.890.000,00 | 1.890.000,00 | 1.309.621,34 | 113.253,45 | 0,00 | 113.253,45 | 1.422.874,79 | -467.125,21 | -467.125,21 |
| 38 | 7.2.1.0.04.1.1.03.00 | PREFEITURA PATRONAL - GRUPO 02 | 20.145.000,00 | 20.145.000,00 | 20.145.000,00 | 20.203.116,88 | 1.883.079,22 | 0,00 | 1.883.079,22 | 22.086.196,10 | 1.941.196,10 | 1.941.196,10 |
| 39 | 7.2.1.0.04.1.1.04.00 | CÂMARA PATRONAL - GRUPO 02 | 550.000,00 | 550.000,00 | 550.000,00 | 454.742,07 | 64.243,58 | 0,00 | 64.243,58 | 518.985,65 | -31.014,35 | -31.014,35 |
| 46 | 7.2.1.0.04.1.1.05.00 | CONTRIBUIÇÃO PATRONAL - IPSM - G-2 | 0,00 | 0,00 | 0,00 | 82.096,60 | 15.181,14 | 0,00 | 15.181,14 | 97.277,74 | 97.277,74 | 97.277,74 |
| 44 | 7.2.1.0.04.1.3.00.00 | CONTRIBUIÇÃO PATRONAL DE SERVIDOR ATI | 12.785.000,00 | 12.785.000,00 | 12.785.000,00 | 12.923.036,37 | 2.470.412,58 | 1.235.206,29 | 1.235.206,29 | 14.158.242,66 | 1.373.242,66 | 1.373.242,66 |
| *** TOTAL ORÇAMENTÁRIO | | | 277.228.000,00 | 277.228.000,00 | 277.228.000,00 | 221.676.818,78 | 23.673.859,01 | 4.960.825,72 | 18.713.033,29 | 240.389.852,07 | -36.838.147,93 | -36.838.147,93 |
| 0 | 0.0.0.0.0.00.00 | *** TOTAL SUPRIMENTO FINANCEIRO | | | | 3.155.295,43 | 0,00 | 0,00 | 0,00 | 3.155.295,43 | | |
| 5511 | 0.0.0.0.0.00.00 | REPASSE PREFEITURA - GRUPO 01 | | | | 0,00 | 0,00 | 0,00 | 0,00 | 0,00 | | |
| 5512 | 0.0.0.0.0.00.00 | REPASSE FINANCEIRO - CÂMARA PATR | | | | 0,00 | 0,00 | 0,00 | 0,00 | 0,00 | | |
| 5513 | 0.0.0.0.0.00.00 | PREFEITURA - PATRONAL AFASTADOS | | | | 0,00 | 0,00 | 0,00 | 0,00 | 0,00 | | |
| 5515 | 0.0.0.0.0.00.00 | APORTES PARA INSUFICIÊNCIA FINAN | | | | 3.155.295,43 | 0,00 | 0,00 | 0,00 | 3.155.295,43 | | |
| 1 | 0.0.0.0.0.00.01 | *** TOTAL EXTRAORÇAMENTÁRIO | | | | 389.560.389,58 | 44.411.277,31 | 4.222.415,02 | 40.188.862,29 | 429.749.251,87 | | |
| 5811 | 1.1.3.8.1.06.00 | DD - BANCO SANTOS - REALIZÁVEL | | | | 0,00 | 0,00 | 0,00 | 0,00 | 0,00 | | |
| 5812 | 1.1.3.8.1.06.00 | REMUNERAÇÃO INVESTIMENTOS RENDA | | | | 0,00 | 0,00 | 0,00 | 0,00 | 0,00 | | |
| 5813 | 1.1.3.8.1.06.00 | DESPESA A REGULARIZAR (REGULARIZ | | | | 0,00 | 386.386,46 | 0,00 | 386.386,46 | 386.386,46 | | |
| 5814 | 1.1.3.8.1.06.00 | RETENÇAO DE ISS A RECEBER | | | | 0,00 | 0,00 | 0,00 | 0,00 | 0,00 | | |
| 5815 | 1.1.3.8.1.06.00 | EMPRESTIMO CONSIGNAÇAO BANESPA | | | | 0,00 | 0,00 | 0,00 | 0,00 | 0,00 | | |
| 5816 | 1.1.4.9.1.01.00 | DESÁGIO FINANCEIRO EM RENDA FIXA | | | | 0,00 | 32.076,71 | 32.076,71 | 0,00 | 0,00 | | |
| 5817 | 1.1.4.9.1.01.00 | DESÁGIO FINANCEIRO EM RENDA VARI | | | | 0,00 | 0,00 | 0,00 | 0,00 | 0,00 | | |
| 5819 | 1.1.4.9.1.01.00 | DESÁGIO FINANCEIRO - RENDA FIXA | | | | 0,00 | 0,00 | 0,00 | 0,00 | 0,00 | | |
| 5820 | 1.1.4.9.1.01.00 | DESÁGIO FINANCEIRO - RENDA VARIÁ | | | | 0,00 | 0,00 | 0,00 | 0,00 | 0,00 | | |
| 5911 | 1.1.9.2.1.00.00 | DESPESAS A REGULARIZAR - BANCO D | | | | 0,00 | 0,00 | 0,00 | 0,00 | 0,00 | | |
| 5322 | 2.1.8.8.1.01.02 | INSS - INST. NACIONAL SEG. SOC. | | | | 39.367,74 | 3.715,88 | 0,00 | 3.715,88 | 43.083,62 | | |
| 5318 | 2.1.8.8.1.01.04 | IRRF - GRUPO 01 | | | | 45.005.448,90 | 3.916.712,53 | 0,00 | 3.916.712,53 | 48.922.161,43 | | |
| 5328 | 2.1.8.8.1.01.04 | IRRF- GRUPO 02 | | | | 37.485,27 | 3.739.194,91 | 3.733.065,82 | 6.129,09 | 43.614,36 | | |
| 5411 | 2.1.8.8.1.01.08 | RETENÇÃO DE ISS - TAXA ADM | | | | 20.502,48 | 500,87 | 0,00 | 500,87 | 21.003,35 | | |
| 5316 | 2.1.8.8.1.01.10 | PENSÃO ALIMENTICIA | | | | 1.505.258,47 | 131.458,05 | 0,00 | 131.458,05 | 1.636.716,52 | | |
| 5311 | 2.1.8.8.1.01.13 | ASSEM - GRUPO 01 | | | | 19.520.322,56 | 1.842.132,30 | 0,00 | 1.842.132,30 | 21.362.454,86 | | |
| 5312 | 2.1.8.8.1.01.13 | ASSOC. BENEF. SERV. PUBLICOS | | | | 0,00 | 0,00 | 0,00 | 0,00 | 0,00 | | |
| 5313 | 2.1.8.8.1.01.13 | CRESSEM - GRUPO 01 | | | | 19.076.101,27 | 1.801.945,74 | 0,00 | 1.801.945,74 | 20.878.047,01 | | |
| 5314 | 2.1.8.8.1.01.13 | ASSEM - GRUPO 02 | | | | 0,00 | 0,00 | 0,00 | 0,00 | 0,00 | | |
| 5315 | 2.1.8.8.1.01.13 | SINDICATO - SERV. PUBL. MUNICIPA | | | | 355.547,52 | 34.203,49 | 0,00 | 34.203,49 | 389.751,01 | | |
| 5324 | 2.1.8.8.1.01.13 | CRESSEM - GRUPO 02 | | | | 0,00 | 0,00 | 0,00 | 0,00 | 0,00 | | |
| 5321 | 2.1.8.8.1.01.14 | SEGUROS PESSOAIS | | | | 2.758.755,98 | 263.216,58 | 0,00 | 263.216,58 | 3.021.972,56 | | |
| 5325 | 2.1.8.8.1.01.15 | EMPRESTIMO CONSIGNAÇÃO CEF | | | | 4.038.214,74 | 353.371,51 | 0,00 | 353.371,51 | 4.391.586,25 | | |
| 5326 | 2.1.8.8.1.01.15 | EMPRESTIMO CONSIGNAÇÃO SANTANDER | | | | 8.513.899,90 | 894.712,84 | 0,00 | 894.712,84 | 9.408.612,74 | | |
| 5327 | 2.1.8.8.1.01.15 | CONSIGNAÇÃO BANCO DO BRASIL | | | | 332.896,87 | 33.384,77 | 0,00 | 33.384,77 | 366.281,64 | | |
| 5330 | 2.1.8.8.1.01.16 | DESCONTO VALE TRANSPORTE G-2 | | | | 1.534,17 | 0,00 | 0,00 | 0,00 | 1.534,17 | | |
| 5317 | 2.1.8.8.1.01.99 | CÂMARA MUNICIPAL UNIMED | | | | 0,00 | 0,00 | 0,00 | 0,00 | 0,00 | | |
| 5319 | 2.1.8.8.1.01.99 | FARMÁCIA - CONVÊNIO | | | | 896.311,52 | 80.475,30 | 0,00 | 80.475,30 | 976.786,82 | | |
| 5320 | 2.1.8.8.1.01.99 | INDENIZAÇÃO POR CONTA DE 3º | | | | 57.567,43 | 2.380,86 | 0,00 | 2.380,86 | 59.948,29 | | |
| 5323 | 2.1.8.8.1.01.99 | AFAPEM - FARMACIA | | | | 210.422,83 | 183.655,08 | 165.452,45 | 18.202,63 | 228.625,46 | | |
| 5329 | 2.1.8.8.1.01.99 | GRÊMIO RECREATIVO DA GUARDA CIVI | | | | 532.547,92 | 57.159,50 | 0,00 | 57.159,50 | 589.707,42 | | |
| 5413 | 2.1.8.8.1.01.99 | PENSÃO ALIMENTICIA (SALDO 2009 | | | | 0,00 | 0,00 | 0,00 | 0,00 | 0,00 | | |
| 5201 | 2.1.8.8.1.04.01 | CAUÇOES - ALUGUEL | | | | 21.849,28 | 2.044,24 | 0,00 | 2.044,24 | 23.893,52 | | |
| 5818 | 3.6.1.7.1.99.00 | Cancelamento de Realizável | | | | 0,00 | 0,00 | 0,00 | 0,00 | 0,00 | | |
| 5821 | 4.6.1.9.1.00.00 | REMUNERAÇÃO RENDA FIXA - GRUPO 0 | | | | 194.425.345,56 | 25.274.463,91 | 291.820,04 | 24.982.643,87 | 219.407.989,43 | | |
| 5822 | 4.6.1.9.1.00.00 | REMUNERAÇÃO RENDA FIXA - GRUPO 0 | | | | 5.352.661,40 | 937.880,36 | 0,00 | 937.880,36 | 6.290.541,76 | | |
| 5823 | 4.6.1.9.1.00.00 | REMUNERAÇÃO RENDA VARIÁVEL - GRU | | | | 84.393.577,71 | 4.426.987,33 | 0,00 | 4.426.987,33 | 88.820.565,04 | | |
| 5824 | 4.6.1.9.1.00.00 | REMUNERAÇÃO RENDA VARIÁVEL - GRU | | | | 2.464.770,06 | 13.218,09 | 0,00 | 13.218,09 | 2.477.988,15 | | |
| *** TOTAL EXTRAORÇAMENTÁRIO | | | | | | 392.715.685,01 | 44.411.277,31 | 4.222.415,02 | 40.188.862,29 | 432.904.547,30 | | |
| | | SALDOS DO EXERCÍCIO ANTERIOR | | | | | | | | | | |
| | | BANCOS CONTA MOVIMENTO | | | | | | 2.191.079.429,71 | | | | |
| | | TOTAL DE CAIXA E BANCOS | | | | | | 2.191.079.429,71 | | | | |
| | | **T O T A L G E R A L** | | | | | | **2.864.373.829,08** | | | | |

SÃO JOSÉ DOS CAMPOS, 14 DE DEZEMBRO DE 2018

| | | | |
|---|---|---|---|
| GLÁUCIO LAMARCA ROCHA | LÍDIA MARIA RIJO DE FIGUEIREDO CAVALCANTI | TEREZA CHRISTINA ARANTES | CARLOS E. M. PIRAJÁ FILHO |
| SUPERINTENDENTE | DIRETOR FINANCEIRO | CHEFE DE DIVISÃO - CONT./TESOURARIA | CONTADOR-CRC 1SP 149402 |

**PREFEITURA MUNICIPAL DE SÃO JOSÉ DOS CAMPOS**
**Metas Bimestrais de Arrecadação - Exercício 2.018**
**ANEXO I**
**Anexo ao Decreto n° 17.699, de 18 de janeiro de 2.018**

**Valores expressos em R$ 1,00**

| Receita por Fonte de Recurso | Até o 6° Bimestre de 2018 | | |
|---|---|---|---|
| | Meta de Arrecadação (A) | Arrecadado (B) | Diferença C = (B-A) |
| Tesouro | 1.688.712.000 | 1.726.043.333 | 37.331.333 |
| Estadual | 273.504.000 | 302.597.836 | 29.093.836 |
| Fundos Próprios | 54.095.000 | 37.057.919 | -17.037.081 |
| Federal | 226.841.000 | 209.585.724 | -17.255.276 |
| Outras Fontes | 613.000 | 84.638 | -528.362 |
| Operação de Crédito | 99.624.000 | 21.020.672 | -78.603.328 |
| **Total** | **2.343.389.000** | **2.296.390.123** | **-46.998.877** |

José de Mello Corrêa
**Secretaria de Gestão Administrativa e Finanças**

**PREFEITURA MUNICIPAL DE SÃO JOSÉ DOS CAMPOS**
**Cronograma de Desembolso Mensal para o Exercício de 2.018**
**ANEXO II**
**Anexo ao Decreto n° 17.699, de 18 de janeiro de 2.018**

**Valores expressos em R$ 1,00**

| Secretarias | | Janeiro | Fevereiro | Março | Abril | Maio | Junho | Julho | Agosto | Setembro | Outubro | Novembro | Dezembro | Total |
|---|---|---|---|---|---|---|---|---|---|---|---|---|---|---|
| **Gabinete do Prefeito - Orçado ( I )** | | | | | | | | | | | | | | |
| Pessoal e Encargos Sociais | Tesouro | 56.000 | 54.000 | 54.000 | 54.000 | 54.000 | 54.000 | 54.000 | 54.000 | 54.000 | 54.000 | 94.000 | 51.000 | 687.000 |
| Despesas Correntes | Tesouro | 0 | 0 | 0 | 0 | 0 | 0 | 0 | 0 | 0 | 0 | 0 | 0 | 0 |
| | Fundo Próprio | 0 | 0 | 0 | 0 | 0 | 0 | 0 | 0 | 0 | 0 | 0 | 0 | 0 |
| Despesas de Capital | Tesouro | 0 | 0 | 0 | 0 | 0 | 0 | 0 | 0 | 0 | 0 | 0 | 0 | 0 |
| | Operação de Crédito | 0 | 0 | 0 | 0 | 0 | 0 | 0 | 0 | 0 | 0 | 0 | 0 | 0 |
| | **Total** | **56.000** | **54.000** | **54.000** | **54.000** | **54.000** | **54.000** | **54.000** | **54.000** | **54.000** | **54.000** | **94.000** | **51.000** | **687.000** |
| **Gabinete do Prefeito - Pago ( II )** | | | | | | | | | | | | | | |
| Pessoal e Encargos Sociais | Tesouro | 55.607 | 57.639 | 56.407 | 56.429 | 56.417 | 56.429 | 56.395 | 59.086 | 56.633 | 56.633 | 75.337 | 60.226 | 703.239 |
| Despesas Correntes | Tesouro | 0 | 0 | 0 | 0 | 0 | 0 | 0 | 0 | 0 | 0 | 0 | 0 | 0 |
| | Fundo Próprio | 0 | 0 | 0 | 0 | 0 | 0 | 0 | 0 | 0 | 0 | 0 | 0 | 0 |
| Despesas de Capital | Tesouro | 0 | 0 | 0 | 0 | 0 | 0 | 0 | 0 | 0 | 0 | 0 | 0 | 0 |
| | Operação de Crédito | 0 | 0 | 0 | 0 | 0 | 0 | 0 | 0 | 0 | 0 | 0 | 0 | 0 |
| | **Total** | **55.607** | **57.639** | **56.407** | **56.429** | **56.417** | **56.429** | **56.395** | **59.086** | **56.633** | **56.633** | **75.337** | **60.226** | **703.239** |
| **Gabinete do Prefeito - Diferença ( III = I - II )** | | | | | | | | | | | | | | |
| Pessoal e Encargos Sociais | Tesouro | 393 | -3.639 | -2.407 | -2.429 | -2.417 | -2.429 | -2.395 | -5.086 | -2.633 | -2.633 | 18.663 | -9.226 | -16.239 |
| Despesas Correntes | Tesouro | 0 | 0 | 0 | 0 | 0 | 0 | 0 | 0 | 0 | 0 | 0 | 0 | 0 |
| | Fundo Próprio | 0 | 0 | 0 | 0 | 0 | 0 | 0 | 0 | 0 | 0 | 0 | 0 | 0 |
| Despesas de Capital | Tesouro | 0 | 0 | 0 | 0 | 0 | 0 | 0 | 0 | 0 | 0 | 0 | 0 | 0 |
| | Operação de Crédito | 0 | 0 | 0 | 0 | 0 | 0 | 0 | 0 | 0 | 0 | 0 | 0 | 0 |
| | **Total** | **393** | **-3.639** | **-2.407** | **-2.429** | **-2.417** | **-2.429** | **-2.395** | **-5.086** | **-2.633** | **-2.633** | **18.663** | **-9.226** | **-16.239** |
| **Governança - Orçado ( I )** | | | | | | | | | | | | | | |
| Pessoal e Encargos Sociais | Tesouro | 411.000 | 392.000 | 392.000 | 392.000 | 393.000 | 393.000 | 393.000 | 394.000 | 394.000 | 394.000 | 685.000 | 394.000 | 5.027.000 |
| Despesas Correntes | Tesouro | 6.000 | 317.000 | 2.378.000 | 2.236.000 | 2.737.000 | 2.046.000 | 811.000 | 1.282.000 | 3.829.000 | 3.564.000 | 770.000 | 4.631.000 | 24.607.000 |
| | Fundo Próprio | 2.000 | 2.000 | 2.000 | 2.000 | 2.000 | 2.000 | 2.000 | 2.000 | 2.000 | 2.000 | 2.000 | 7.000 | 29.000 |
| Despesas de Capital | Tesouro | 0 | 0 | 0 | 0 | 1.000 | 0 | 0 | 31.000 | 21.000 | 0 | 0 | 8.000 | 61.000 |
| | **Total** | **419.000** | **711.000** | **2.772.000** | **2.630.000** | **3.133.000** | **2.441.000** | **1.206.000** | **1.709.000** | **4.246.000** | **3.960.000** | **1.457.000** | **5.040.000** | **29.724.000** |
| **Governança - Pago ( II )** | | | | | | | | | | | | | | |
| Pessoal e Encargos Sociais | Tesouro | 472.338 | 562.094 | 500.792 | 528.553 | 524.509 | 521.875 | 506.922 | 524.340 | 481.018 | 506.263 | 814.189 | 491.742 | 6.434.634 |
| Despesas Correntes | Tesouro | 1.295.283 | 1.861.168 | 1.379.401 | 1.499.759 | 1.632.412 | 2.763.880 | 3.068.491 | 3.180.517 | 3.991.669 | 2.567.896 | 2.814.965 | 2.570.425 | 28.625.866 |
| | Fundo Próprio | 0 | 0 | 0 | 0 | 0 | 0 | 0 | 0 | 0 | 0 | 0 | 0 | 0 |
| Despesas de Capital | Tesouro | 0 | 0 | 4.642 | 11.950 | 0 | 4.613 | 15.663 | 2.400 | 929 | 572 | 0 | 900 | 41.670 |
| | **Total** | **1.767.621** | **2.423.261** | **1.884.835** | **2.040.262** | **2.156.921** | **3.290.369** | **3.591.076** | **3.707.257** | **4.473.616** | **3.074.731** | **3.629.153** | **3.063.067** | **35.102.170** |
| **Governança - Diferença ( III = I - II )** | | | | | | | | | | | | | | |
| Pessoal e Encargos Sociais | Tesouro | -61.338 | -170.094 | -108.792 | -136.553 | -131.509 | -128.875 | -113.922 | -130.340 | -87.018 | -112.263 | -129.189 | -97.742 | -1.407.634 |
| Despesas Correntes | Tesouro | -1.289.283 | -1.544.168 | 998.599 | 736.241 | 1.104.588 | -717.880 | -2.257.491 | -1.898.517 | -162.669 | 996.104 | -2.044.965 | 2.060.575 | -4.018.866 |
| | Fundo Próprio | 2.000 | 2.000 | 2.000 | 2.000 | 2.000 | 2.000 | 2.000 | 2.000 | 2.000 | 2.000 | 2.000 | 7.000 | 29.000 |
| Despesas de Capital | Tesouro | 0 | 0 | -4.642 | -11.950 | 1.000 | -4.613 | -15.663 | 28.600 | 20.071 | -572 | 0 | 7.100 | 19.330 |
| | **Total** | **-1.348.621** | **-1.712.261** | **887.165** | **589.738** | **976.079** | **-849.369** | **-2.385.076** | **-1.998.257** | **-227.616** | **885.269** | **-2.172.153** | **1.976.933** | **-5.378.170** |
| **Apoio Jurídico - Orçado ( I )** | | | | | | | | | | | | | | |
| Pessoal e Encargos Sociais | Tesouro | 1.024.000 | 977.000 | 977.000 | 978.000 | 979.000 | 979.000 | 980.000 | 981.000 | 982.000 | 982.000 | 1.674.000 | 984.000 | 12.497.000 |
| Despesas Correntes | Tesouro | 58.000 | 48.000 | 111.000 | 69.000 | 253.000 | 173.000 | 120.000 | 133.000 | 149.000 | 136.000 | 126.000 | 140.000 | 1.516.000 |
| | Estadual | 0 | 0 | 0 | 0 | 1.000 | 85.000 | 8.000 | 7.000 | 7.000 | 183.000 | 4.000 | 35.000 | 330.000 |
| Despesas de Capital | Tesouro | 0 | 0 | 0 | 0 | 6.000 | 0 | 1.000 | 0 | 74.000 | 0 | 0 | 0 | 81.000 |
| | **Total** | **1.082.000** | **1.025.000** | **1.088.000** | **1.047.000** | **1.239.000** | **1.237.000** | **1.109.000** | **1.121.000** | **1.212.000** | **1.301.000** | **1.804.000** | **1.159.000** | **14.424.000** |
| **Apoio Jurídico - Pago ( II )** | | | | | | | | | | | | | | |
| Pessoal e Encargos Sociais | Tesouro | 825.900 | 803.369 | 686.137 | 712.483 | 690.034 | 708.612 | 718.361 | 740.360 | 725.273 | 746.889 | 1.286.794 | 740.659 | 9.384.873 |
| Despesas Correntes | Tesouro | 197.644 | 176.139 | 150.723 | 175.856 | 179.780 | 186.724 | 213.556 | 167.366 | 152.242 | 200.815 | 364.859 | 176.951 | 2.342.656 |
| | Estadual | 3.188 | 5.470 | 60.276 | 106.573 | 13.192 | 65.865 | 63.609 | 65.541 | 66.526 | 119.474 | 13.213 | 69.825 | 652.754 |
| Despesas de Capital | Tesouro | 0 | 0 | 0 | 494 | 0 | 69.798 | 0 | 190 | 2.281 | 488 | 0 | 92 | 73.342 |
| | **Total** | **1.026.733** | **984.979** | **897.137** | **995.406** | **883.005** | **1.031.000** | **995.526** | **973.457** | **946.322** | **1.067.667** | **1.664.866** | **987.527** | **12.453.625** |

**PREFEITURA MUNICIPAL DE SÃO JOSÉ DOS CAMPOS**
**Cronograma de Desembolso Mensal para o Exercício de 2.018**
**ANEXO II**
**Anexo ao Decreto n° 17.699, de 18 de janeiro de 2.018**

**Valores expressos em R$ 1,00**

| Secretarias | | Janeiro | Fevereiro | Março | Abril | Maio | Junho | Julho | Agosto | Setembro | Outubro | Novembro | Dezembro | Total |
|---|---|---|---|---|---|---|---|---|---|---|---|---|---|---|
| **Apoio Jurídico - Diferença ( III = I - II )** | | | | | | | | | | | | | | |
| Pessoal e Encargos Sociais | Tesouro | 198.100 | 173.631 | 290.863 | 265.517 | 288.966 | 270.388 | 261.639 | 240.640 | 256.727 | 235.111 | 387.206 | 243.341 | 3.112.127 |
| Despesas Correntes | Tesouro | -139.644 | -128.139 | -39.723 | -106.856 | 73.220 | -13.724 | -93.556 | -34.366 | -3.242 | -64.815 | -238.859 | -36.951 | -826.656 |
| | Estadual | -3.188 | -5.470 | -60.276 | -106.573 | -12.192 | 19.135 | -55.609 | -58.541 | -59.526 | 63.526 | -9.213 | -34.825 | -322.754 |
| Despesas de Capital | Tesouro | 0 | 0 | 0 | -494 | 6.000 | -69.798 | 1.000 | -190 | 71.719 | -488 | 0 | -92 | 7.658 |
| | **Total** | **55.267** | **40.021** | **190.863** | **51.594** | **355.995** | **206.000** | **113.474** | **147.543** | **265.678** | **233.333** | **139.134** | **171.473** | **1.970.375** |
| **Gestão Administrativa e Finanças - Orçado ( I )** | | | | | | | | | | | | | | |
| Pessoal e Encargos Sociais | Tesouro | 2.167.000 | 2.067.000 | 2.069.000 | 2.070.000 | 2.072.000 | 2.073.000 | 2.075.000 | 2.076.000 | 2.078.000 | 2.079.000 | 3.554.000 | 2.081.000 | 26.461.000 |
| Despesas Correntes | Tesouro | 122.000 | 2.660.000 | 4.864.000 | 3.579.000 | 5.310.000 | 4.769.000 | 4.922.000 | 5.058.000 | 4.407.000 | 4.408.000 | 1.615.000 | 3.444.000 | 45.158.000 |
| Despesas de Capital | Tesouro | 0 | 0 | 0 | 0 | 25.000 | 0 | 10.000 | 75.000 | 16.000 | 39.000 | 0 | 6.000 | 171.000 |
| | Operação de Crédito | 0 | 0 | 0 | 0 | 300.000 | 0 | 0 | 0 | 0 | 0 | 0 | 0 | 300.000 |
| | **Total** | **2.289.000** | **4.727.000** | **6.933.000** | **5.649.000** | **7.707.000** | **6.842.000** | **7.007.000** | **7.209.000** | **6.501.000** | **6.526.000** | **5.169.000** | **5.531.000** | **72.090.000** |
| **Gestão Administrativa e Finanças - Pago ( II )** | | | | | | | | | | | | | | |
| Pessoal e Encargos Sociais | Tesouro | 2.077.339 | 2.304.409 | 2.261.249 | 2.103.751 | 2.171.289 | 2.109.692 | 2.135.896 | 2.142.266 | 2.048.386 | 2.097.853 | 3.534.682 | 2.003.726 | 26.990.536 |
| Despesas Correntes | Tesouro | 1.406.330 | 2.530.838 | 6.092.671 | 3.283.592 | 4.442.001 | 4.047.097 | 3.522.146 | 4.554.580 | 4.089.694 | 3.275.486 | 4.503.530 | 4.246.346 | 45.994.311 |
| Despesas de Capital | Tesouro | 0 | 3.565 | 3.501 | 24.677 | 4.052 | 2.920 | 274 | 4.524 | 4.041 | 20.946 | 81 | 1.681 | 70.261 |
| | Operação de Crédito | 0 | 0 | 59.224 | 0 | 0 | 0 | 0 | 0 | 0 | 0 | 0 | 0 | 59.224 |
| | **Total** | **3.483.669** | **4.838.812** | **8.416.644** | **5.412.019** | **6.617.342** | **6.159.709** | **5.658.315** | **6.701.370** | **6.142.121** | **5.394.285** | **8.038.293** | **6.251.752** | **73.114.332** |
| **Gestão Administrativa e Finanças - Diferença ( III = I - II )** | | | | | | | | | | | | | | |
| Pessoal e Encargos Sociais | Tesouro | 89.661 | -237.409 | -192.249 | -33.751 | -99.289 | -36.692 | -60.896 | -66.266 | 29.614 | -18.853 | 19.318 | 77.274 | -529.536 |
| Despesas Correntes | Tesouro | -1.284.330 | 129.162 | -1.228.671 | 295.408 | 867.999 | 721.903 | 1.399.854 | 503.420 | 317.306 | 1.132.514 | -2.888.530 | -802.346 | -836.311 |
| Despesas de Capital | Tesouro | 0 | -3.565 | -3.501 | -24.677 | 20.948 | -2.920 | 9.726 | 70.476 | 11.959 | 18.054 | -81 | 4.319 | 100.739 |
| | Operação de Crédito | 0 | 0 | -59.224 | 0 | 300.000 | 0 | 0 | 0 | 0 | 0 | 0 | 0 | 240.776 |
| | **Total** | **-1.194.669** | **-111.812** | **-1.483.644** | **236.981** | **1.089.658** | **682.291** | **1.348.685** | **507.630** | **358.879** | **1.131.715** | **-2.869.293** | **-720.752** | **-1.024.332** |
| **Urbanismo e Sustentabilidade - Orçado ( I )** | | | | | | | | | | | | | | |
| Pessoal e Encargos Sociais | Tesouro | 789.000 | 752.000 | 753.000 | 753.000 | 754.000 | 754.000 | 755.000 | 755.000 | 756.000 | 757.000 | 1.308.000 | 757.000 | 9.643.000 |
| Despesas Correntes | Tesouro | 6.000 | 72.000 | 224.000 | 259.000 | 197.000 | 208.000 | 619.000 | 645.000 | 554.000 | 703.000 | 564.000 | 643.000 | 4.694.000 |
| | Fundo Próprio | 0 | 0 | 107.000 | 222.000 | 79.000 | 4.000 | 404.000 | 105.000 | 58.000 | 0 | 143.000 | 46.000 | 1.168.000 |
| | Federal | 95.000 | 95.000 | 95.000 | 95.000 | 95.000 | 95.000 | 95.000 | 95.000 | 95.000 | 95.000 | 95.000 | 99.000 | 1.144.000 |
| | Outras Fontes | 51.000 | 51.000 | 51.000 | 51.000 | 51.000 | 51.000 | 51.000 | 51.000 | 51.000 | 51.000 | 51.000 | 52.000 | 613.000 |
| Despesas de Capital | Tesouro | 0 | 0 | 0 | 0 | 0 | 2.000 | 0 | 0 | 26.000 | 0 | 3.000 | 3.000 | 34.000 |
| | Fundo Próprio | 0 | 0 | 0 | 0 | 0 | 0 | 0 | 0 | 0 | 0 | 0 | 0 | 0 |
| | Operação de Crédito | 0 | 0 | 0 | 0 | 0 | 0 | 0 | 0 | 0 | 0 | 0 | 0 | 0 |
| | **Total** | **941.000** | **970.000** | **1.230.000** | **1.380.000** | **1.176.000** | **1.114.000** | **1.924.000** | **1.651.000** | **1.540.000** | **1.606.000** | **2.164.000** | **1.600.000** | **17.296.000** |
| **Urbanismo e Sustentabilidade - Pago ( II )** | | | | | | | | | | | | | | |
| Pessoal e Encargos Sociais | Tesouro | 589.768 | 598.214 | 563.864 | 525.770 | 520.916 | 508.798 | 478.211 | 497.606 | 497.753 | 508.408 | 840.198 | 489.701 | 6.619.209 |
| Despesas Correntes | Tesouro | 387.100 | 12.046 | 576.421 | 602.993 | 543.042 | 701.513 | 679.184 | 623.251 | 607.066 | 664.041 | 576.235 | 713.820 | 6.686.712 |
| | Fundo Próprio | 12.834 | 0 | 5.719 | 10.319 | 38.691 | 38.889 | 49.647 | 50.528 | 13.939 | 70.785 | 23.396 | 10.163 | 324.911 |
| | Federal | 0 | 0 | 0 | 0 | 0 | 0 | 0 | 0 | 0 | 0 | 0 | 0 | 0 |
| | Outras Fontes | 0 | 4.480 | 2.940 | 37.538 | 15.300 | 15.960 | 18.469 | 783 | 0 | 0 | 0 | 41.045 | 136.516 |
| Despesas de Capital | Tesouro | 0 | 0 | 815 | 4.704 | 5.817 | 14.295 | 289 | 3.798 | 1.037 | 0 | 59 | 277 | 31.092 |
| | Fundo Próprio | 0 | 0 | 0 | 0 | 0 | 0 | 0 | 0 | 1.075 | 0 | 69.358 | 0 | 70.433 |
| | Operação de Crédito | 0 | 0 | 0 | 0 | 0 | 0 | 0 | 0 | 0 | 0 | 0 | 0 | 0 |
| | **Total** | **989.703** | **614.741** | **1.149.759** | **1.181.324** | **1.123.766** | **1.279.455** | **1.225.800** | **1.175.966** | **1.120.871** | **1.243.234** | **1.509.247** | **1.255.006** | **13.868.872** |
| **Urbanismo e Sustentabilidade - Diferença ( III = I - II )** | | | | | | | | | | | | | | |
| Pessoal e Encargos Sociais | Tesouro | 199.232 | 153.786 | 189.136 | 227.230 | 233.084 | 245.202 | 276.789 | 257.394 | 258.247 | 248.592 | 467.802 | 267.299 | 3.023.791 |
| Despesas Correntes | Tesouro | -381.100 | 59.954 | -352.421 | -343.993 | -346.042 | -493.513 | -60.184 | 21.749 | -53.066 | 38.959 | -12.235 | -70.820 | -1.992.712 |
| | Fundo Próprio | -12.834 | 0 | 101.281 | 211.681 | 40.309 | -34.889 | 354.353 | 54.472 | 44.061 | -70.785 | 119.604 | 35.837 | 843.089 |
| | Federal | 95.000 | 95.000 | 95.000 | 95.000 | 95.000 | 95.000 | 95.000 | 95.000 | 95.000 | 95.000 | 95.000 | 99.000 | 1.144.000 |
| | Outras Fontes | 51.000 | 46.520 | 48.060 | 13.462 | 35.700 | 35.040 | 32.531 | 50.217 | 51.000 | 51.000 | 51.000 | 10.955 | 476.484 |
| Despesas de Capital | Tesouro | 0 | 0 | -815 | -4.704 | -5.817 | -12.295 | -289 | -3.798 | 24.963 | 0 | 2.941 | 2.723 | 2.908 |
| | Fundo Próprio | 0 | 0 | 0 | 0 | 0 | 0 | 0 | 0 | -1.075 | 0 | -69.358 | 0 | -70.433 |
| | Operação de Crédito | 0 | 0 | 0 | 0 | 0 | 0 | 0 | 0 | 0 | 0 | 0 | 0 | 0 |
| | **Total** | **-48.703** | **355.259** | **80.241** | **198.676** | **52.234** | **-165.455** | **698.200** | **475.034** | **419.129** | **362.766** | **654.753** | **344.994** | **3.427.128** |



**PREFEITURA MUNICIPAL DE SÃO JOSÉ DOS CAMPOS**
**Cronograma de Desembolso Mensal para o Exercício de 2.018**
**ANEXO II**
**Anexo ao Decreto n° 17.699, de 18 de janeiro de 2.018**

**Valores expressos em R$ 1,00**

| Secretarias | | Janeiro | Fevereiro | Março | Abril | Maio | Junho | Julho | Agosto | Setembro | Outubro | Novembro | Dezembro | Total |
|---|---|---|---|---|---|---|---|---|---|---|---|---|---|---|
| **Gestão Habitacional e Obras - Orçado ( I )** | | | | | | | | | | | | | | |
| Pessoal e Encargos Sociais | Tesouro | 468.000 | 446.000 | 447.000 | 447.000 | 447.000 | 448.000 | 448.000 | 448.000 | 449.000 | 449.000 | 775.000 | 451.000 | 5.723.000 |
| Despesas Correntes | Tesouro | 58.000 | 1.846.000 | 1.807.000 | 992.000 | 390.000 | 168.000 | 150.000 | 404.000 | 137.000 | 98.000 | 87.000 | 57.000 | 6.194.000 |
| | Fundo Próprio | 0 | 0 | 1.093.000 | 0 | 462.000 | 7.000 | 561.000 | 206.000 | 207.000 | 902.000 | 207.000 | 406.000 | 4.051.000 |
| | Federal | 8.000 | 8.000 | 8.000 | 8.000 | 8.000 | 8.000 | 8.000 | 8.000 | 8.000 | 8.000 | 8.000 | 2.000 | 90.000 |
| Despesas de Capital | Tesouro | 98.000 | 1.857.000 | 2.525.000 | 2.251.000 | 2.235.000 | 2.599.000 | 2.527.000 | 2.324.000 | 2.477.000 | 1.040.000 | 951.000 | 1.683.000 | 22.567.000 |
| | Estadual | 17.000 | 17.000 | 17.000 | 17.000 | 17.000 | 17.000 | 17.000 | 17.000 | 17.000 | 17.000 | 17.000 | 13.000 | 200.000 |
| | Federal | 0 | 0 | 0 | 0 | 0 | 0 | 0 | 41.000 | 0 | 116.000 | 134.000 | 33.000 | 324.000 |
| | Operação de Crédito | 1.572.000 | 5.527.000 | 7.030.000 | 6.111.000 | 6.052.000 | 6.052.000 | 6.052.000 | 5.533.000 | 5.373.000 | 3.189.000 | 2.388.000 | 4.031.000 | 58.910.000 |
| | **Total** | **2.221.000** | **9.701.000** | **12.927.000** | **9.826.000** | **9.611.000** | **9.299.000** | **9.763.000** | **8.981.000** | **8.668.000** | **5.819.000** | **4.567.000** | **6.676.000** | **98.059.000** |
| **Gestão Habitacional e Obras - Pago ( II )** | | | | | | | | | | | | | | |
| Pessoal e Encargos Sociais | Tesouro | 441.340 | 479.785 | 462.463 | 436.977 | 442.874 | 451.806 | 444.122 | 438.686 | 438.358 | 439.995 | 772.720 | 450.063 | 5.699.188 |
| Despesas Correntes | Tesouro | 24.448 | 23.819 | 45.903 | 105.072 | 69.722 | 162.521 | 447.783 | 944.248 | 506.050 | 1.018.682 | 889.572 | 1.358.031 | 5.595.851 |
| | Fundo Próprio | 490.620 | 863.362 | 1.088.134 | 1.060.746 | 1.010.465 | 1.298.329 | 203.578 | 468.840 | 332.451 | 575.478 | 312.162 | 117.948 | 7.822.113 |
| | Federal | 0 | 0 | 0 | 0 | 0 | 0 | 0 | 0 | 0 | 0 | 0 | 0 | 0 |
| Despesas de Capital | Tesouro | 0 | 1.729.283 | 2.563.924 | 2.893.945 | 1.925.397 | 1.744.644 | 17.382.651 | 1.792.272 | 18.938.860 | 676.850 | 1.886.923 | 545.455 | 52.080.204 |
| | Estadual | 0 | 0 | 0 | 0 | 96.300 | 0 | 0 | 0 | 0 | 109.954 | 0 | 0 | 206.254 |
| | Federal | 0 | 0 | 0 | 0 | 0 | 0 | 227.423 | 0 | 136.718 | 166.322 | 0 | 49.826 | 580.290 |
| | Operação de Crédito | 0 | 2.633.255 | 1.408.301 | 3.818.483 | 1.492.317 | 3.831.775 | 5.762.812 | 3.806.468 | 3.420.766 | 11.941.645 | 8.370.413 | 9.029.341 | 55.515.575 |
| | **Total** | **956.408** | **5.729.504** | **5.568.725** | **8.315.223** | **5.037.075** | **7.489.075** | **24.468.369** | **7.450.514** | **23.773.203** | **14.928.926** | **12.231.789** | **11.550.664** | **127.499.475** |
| **Gestão Habitacional e Obras - Diferença ( III = I - II )** | | | | | | | | | | | | | | |
| Pessoal e Encargos Sociais | Tesouro | 26.660 | -33.785 | -15.463 | 10.023 | 4.126 | -3.806 | 3.878 | 9.314 | 10.642 | 9.005 | 2.280 | 937 | 23.812 |
| Despesas Correntes | Tesouro | 33.552 | 1.822.181 | 1.761.097 | 886.928 | 320.278 | 5.479 | -297.783 | -540.248 | -369.050 | -920.682 | -802.572 | -1.301.031 | 598.149 |
| | Fundo Próprio | -490.620 | -863.362 | 4.866 | -1.060.746 | -548.465 | -1.291.329 | 357.422 | -262.840 | -125.451 | 326.522 | -105.162 | 288.052 | -3.771.113 |
| | Federal | 8.000 | 8.000 | 8.000 | 8.000 | 8.000 | 8.000 | 8.000 | 8.000 | 8.000 | 8.000 | 8.000 | 2.000 | 90.000 |
| Despesas de Capital | Tesouro | 98.000 | 127.717 | -38.924 | -642.945 | 309.603 | 854.356 | -14.855.651 | 531.728 | -16.461.860 | 363.150 | -935.923 | 1.137.545 | -29.513.204 |
| | Estadual | 17.000 | 17.000 | 17.000 | 17.000 | -79.300 | 17.000 | 17.000 | 17.000 | 17.000 | -92.954 | 17.000 | 13.000 | -6.254 |
| | Federal | 0 | 0 | 0 | 0 | 0 | 0 | -227.423 | 41.000 | -136.718 | -50.322 | 134.000 | -16.826 | -256.290 |
| | Operação de Crédito | 1.572.000 | 2.893.745 | 5.621.699 | 2.292.517 | 4.559.683 | 2.220.225 | 289.188 | 1.726.532 | 1.952.234 | -8.752.645 | -5.982.413 | -4.998.341 | 3.394.425 |
| | **Total** | **1.264.592** | **3.971.496** | **7.358.275** | **1.510.777** | **4.573.925** | **1.809.925** | **-14.705.369** | **1.530.486** | **-15.105.203** | **-9.109.926** | **-7.664.789** | **-4.874.664** | **-29.440.475** |
| **Educação e Cidadania - Orçado ( I )** | | | | | | | | | | | | | | |
| Pessoal e Encargos Sociais | Tesouro | 9.983.000 | 6.900.000 | 7.044.000 | 6.917.000 | 7.290.000 | 7.009.000 | 7.283.000 | 7.078.000 | 7.104.000 | 7.048.000 | 11.279.000 | 10.377.000 | 95.312.000 |
| | Estadual | 23.951.000 | 17.570.000 | 18.712.000 | 19.356.000 | 19.503.000 | 19.559.000 | 19.555.000 | 19.621.000 | 20.050.000 | 20.100.000 | 30.834.000 | 22.298.000 | 251.109.000 |
| Despesas Correntes | Tesouro | 4.569.000 | 8.931.000 | 15.832.000 | 11.216.000 | 17.001.000 | 10.115.000 | 13.427.000 | 15.039.000 | 15.587.000 | 14.974.000 | 17.451.000 | 16.106.000 | 160.248.000 |
| | Estadual | 123.000 | 36.000 | 1.543.000 | 1.827.000 | 1.800.000 | 2.164.000 | 2.302.000 | 231.000 | 1.658.000 | 1.478.000 | 1.583.000 | 630.000 | 15.375.000 |
| | Federal | 474.000 | 1.846.000 | 1.315.000 | 4.924.000 | 5.893.000 | 5.746.000 | 5.922.000 | 5.910.000 | 1.304.000 | 6.259.000 | 4.930.000 | 4.647.000 | 49.170.000 |
| | Outras Fontes | | | | | | | | | | | | | 0 |
| Despesas de Capital | Tesouro | 0 | 0 | 110.000 | 4.000 | 87.000 | 939.000 | 1.077.000 | 695.000 | 0 | 674.000 | 470.000 | 3.403.000 | 7.459.000 |
| | Estadual | 0 | 0 | 0 | 0 | 0 | 0 | 0 | 0 | 0 | 0 | 0 | 0 | 0 |
| | Federal | 0 | 30.000 | 20.000 | 23.000 | 68.000 | 39.000 | 16.000 | 58.000 | 56.000 | 2.000 | 77.000 | 72.000 | 461.000 |
| | **Total** | **39.100.000** | **35.313.000** | **44.576.000** | **44.267.000** | **51.642.000** | **45.571.000** | **49.582.000** | **48.632.000** | **45.759.000** | **50.535.000** | **66.624.000** | **57.533.000** | **579.134.000** |
| **Educação e Cidadania - Pago ( II )** | | | | | | | | | | | | | | |
| Pessoal e Encargos Sociais | Tesouro | 1.601.710 | 1.901.450 | 1.801.046 | 1.741.554 | 1.859.288 | 1.833.048 | 4.528.885 | 22.138.157 | 4.756.147 | 5.013.268 | 11.656.369 | 4.998.674 | 63.829.595 |
| | Estadual | 20.303.072 | 22.558.834 | 23.165.490 | 23.143.426 | 23.653.877 | 23.650.314 | 21.088.543 | 3.336.904 | 20.281.066 | 20.695.232 | 31.010.374 | 28.316.546 | 261.203.678 |
| Despesas Correntes | Tesouro | 4.103.281 | 14.911.325 | 14.295.773 | 15.057.841 | 15.427.733 | 13.901.469 | 14.044.718 | 19.113.645 | 13.860.908 | 16.656.162 | 14.242.510 | 11.704.381 | 167.319.746 |
| | Estadual | 25.280 | 0 | 551.194 | 1.244.191 | 1.223.276 | 1.308.985 | 1.495.138 | 954.995 | 1.429.854 | 2.572.937 | 1.294.103 | 8.635.266 | 20.735.220 |
| | Federal | 520.814 | 542.326 | 1.186.128 | 2.841.859 | 4.008.583 | 4.588.225 | 4.257.068 | 3.442.202 | 2.808.685 | 5.594.139 | 9.049.073 | 1.260.037 | 40.099.139 |
| | Outras Fontes | 0 | 0 | 0 | 0 | 49.149 | 0 | 0 | 0 | 0 | 0 | 0 | 0 | 49.149 |
| Despesas de Capital | Tesouro | 65.706 | 1.539.367 | 1.197.886 | 887.258 | 928.815 | 1.120.674 | 1.280.798 | 1.375.456 | 1.483.060 | 1.466.856 | 1.752.191 | 2.470.329 | 15.568.397 |
| | Estadual | 0 | 0 | 0 | 0 | 0 | 0 | 0 | 0 | 0 | 0 | 18.980 | 389.220 | 408.200 |
| | Federal | 0 | 0 | 245.041 | 106.776 | 285 | 7.432 | 604 | 300 | 205 | 0 | 1.461 | 20.665 | 382.768 |
| | **Total** | **26.619.863** | **41.453.302** | **42.442.558** | **45.022.906** | **47.151.008** | **46.410.147** | **46.695.755** | **50.361.658** | **44.619.923** | **51.998.595** | **69.025.061** | **57.795.117** | **569.595.893** |

**PREFEITURA MUNICIPAL DE SÃO JOSÉ DOS CAMPOS**
**Cronograma de Desembolso Mensal para o Exercício de 2.018**
**ANEXO II**
**Anexo ao Decreto n° 17.699, de 18 de janeiro de 2.018**

**Valores expressos em R$ 1,00**

| Secretarias | | Janeiro | Fevereiro | Março | Abril | Maio | Junho | Julho | Agosto | Setembro | Outubro | Novembro | Dezembro | Total |
|---|---|---|---|---|---|---|---|---|---|---|---|---|---|---|
| **Educação e Cidadania - Diferença ( III = I - II )** | | | | | | | | | | | | | | |
| Pessoal e Encargos Sociais | Tesouro | 8.381.290 | 4.998.550 | 5.242.954 | 5.175.446 | 5.430.712 | 5.175.952 | 2.754.115 | -15.060.157 | 2.347.853 | 2.034.732 | -377.369 | 5.378.326 | 31.482.405 |
| | Estadual | 3.647.928 | -4.988.834 | -4.453.490 | -3.787.426 | -4.150.877 | -4.091.314 | -1.533.543 | 16.284.096 | -231.066 | -595.232 | -176.374 | -6.018.546 | -10.094.678 |
| Despesas Correntes | Tesouro | 465.719 | -5.980.325 | 1.536.227 | -3.841.841 | 1.573.267 | -3.786.469 | -617.718 | -4.074.645 | 1.726.092 | -1.682.162 | 3.208.490 | 4.401.619 | -7.071.746 |
| | Estadual | 97.720 | 36.000 | 991.806 | 582.809 | 576.724 | 855.015 | 806.862 | -723.995 | 228.146 | -1.094.937 | 288.897 | -8.005.266 | -5.360.220 |
| | Federal | -46.814 | 1.303.674 | 128.872 | 2.082.141 | 1.884.417 | 1.157.775 | 1.664.932 | 2.467.798 | -1.504.685 | 664.861 | -4.119.073 | 3.386.963 | 9.070.861 |
| | Outras Fontes | 0 | 0 | 0 | 0 | -49.149 | 0 | 0 | 0 | 0 | 0 | 0 | 0 | -49.149 |
| Despesas de Capital | Tesouro | -65.706 | -1.539.367 | -1.087.886 | -883.258 | -841.815 | -181.674 | -203.798 | -680.456 | -1.483.060 | -792.856 | -1.282.191 | 932.671 | -8.109.397 |
| | Estadual | 0 | 0 | 0 | 0 | 0 | 0 | 0 | 0 | 0 | 0 | -18.980 | -389.220 | -408.200 |
| | Federal | 0 | 30.000 | -225.041 | -83.776 | 67.715 | 31.568 | 15.396 | 57.700 | 55.795 | 2.000 | 75.539 | 51.335 | 78.232 |
| | **Total** | **12.480.137** | **-6.140.302** | **2.133.442** | **-755.906** | **4.490.992** | **-839.147** | **2.886.245** | **-1.729.658** | **1.139.077** | **-1.463.595** | **-2.401.061** | **-262.117** | **9.538.107** |
| **Esporte e Qualidade de Vida - Orçado ( I )** | | | | | | | | | | | | | | |
| Pessoal e Encargos Sociais | Tesouro | 858.000 | 818.000 | 819.000 | 820.000 | 820.000 | 821.000 | 821.000 | 822.000 | 823.000 | 823.000 | 1.409.000 | 825.000 | 10.479.000 |
| Despesas Correntes | Tesouro | 58.000 | 1.203.000 | 1.602.000 | 2.255.000 | 2.722.000 | 2.621.000 | 1.938.000 | 1.443.000 | 1.622.000 | 1.773.000 | 1.963.000 | 2.085.000 | 21.285.000 |
| | Fundo Próprio | 0 | 2.000 | 0 | 0 | 0 | 0 | 0 | 1.571.000 | 1.343.000 | 1.435.000 | 809.000 | 1.013.000 | 6.173.000 |
| Despesas de Capital | Tesouro | 0 | 8.000 | 29.000 | 15.000 | 34.000 | 3.000 | 11.000 | 19.000 | 3.000 | 209.000 | 0 | 25.000 | 356.000 |
| | Federal | 0 | 0 | 527.000 | 0 | 0 | 129.000 | 87.000 | 25.000 | 0 | 0 | 0 | 0 | 768.000 |
| | **Total** | **916.000** | **2.031.000** | **2.977.000** | **3.090.000** | **3.576.000** | **3.574.000** | **2.857.000** | **3.880.000** | **3.791.000** | **4.240.000** | **4.181.000** | **3.948.000** | **39.061.000** |
| **Esporte e Qualidade de Vida - Pago ( II )** | | | | | | | | | | | | | | |
| Pessoal e Encargos Sociais | Tesouro | 684.918 | 771.154 | 719.494 | 659.067 | 654.199 | 645.764 | 667.555 | 678.179 | 617.090 | 640.177 | 1.001.232 | 584.987 | 8.323.815 |
| Despesas Correntes | Tesouro | 413.737 | 1.605.387 | 4.211.431 | 2.442.435 | 3.055.584 | 2.890.712 | 2.141.666 | 2.822.511 | 2.873.295 | 3.047.082 | 3.182.209 | 2.268.896 | 30.954.945 |
| | Fundo Próprio | 44.908 | 6.179 | 14.159 | 23.594 | 204.171 | 350.727 | 261.907 | 247.864 | 237.806 | 322.821 | 350.440 | 328.242 | 2.392.819 |
| Despesas de Capital | Tesouro | 0 | 0 | 954 | 299 | 796 | 178 | 30.280 | 27.984 | 484.650 | -272.211 | 176.943 | 307.019 | 756.891 |
| | Federal | 0 | 45.826 | 0 | 0 | 0 | 7 | 0 | 0 | 307.921 | 453.667 | 0 | 277.792 | 1.085.213 |
| | **Total** | **1.143.563** | **2.428.546** | **4.946.038** | **3.125.395** | **3.914.750** | **3.887.388** | **3.101.408** | **3.776.538** | **4.520.763** | **4.191.536** | **4.710.825** | **3.766.935** | **43.513.684** |
| **Esporte e Qualidade de Vida - Diferença ( III = I - II )** | | | | | | | | | | | | | | |
| Pessoal e Encargos Sociais | Tesouro | 173.082 | 46.846 | 99.506 | 160.933 | 165.801 | 175.236 | 153.445 | 143.821 | 205.910 | 182.823 | 407.768 | 240.013 | 2.155.185 |
| Despesas Correntes | Tesouro | -355.737 | -402.387 | -2.609.431 | -187.435 | -333.584 | -269.712 | -203.666 | -1.379.511 | -1.251.295 | -1.274.082 | -1.219.209 | -183.896 | -9.669.945 |
| | Fundo Próprio | -44.908 | -4.179 | -14.159 | -23.594 | -204.171 | -350.727 | -261.907 | 1.323.136 | 1.105.194 | 1.112.179 | 458.560 | 684.758 | 3.780.181 |
| Despesas de Capital | Tesouro | 0 | 8.000 | 28.046 | 14.701 | 33.204 | 2.822 | -19.280 | -8.984 | -481.650 | 481.211 | -176.943 | -282.019 | -400.891 |
| | Federal | 0 | -45.826 | 527.000 | 0 | 0 | 128.993 | 87.000 | 25.000 | -307.921 | -453.667 | 0 | -277.792 | -317.213 |
| | **Total** | **-227.563** | **-397.546** | **-1.969.038** | **-35.395** | **-338.750** | **-313.388** | **-244.408** | **103.462** | **-729.763** | **48.464** | **-529.825** | **181.065** | **-4.452.684** |
| **Apoio Social ao Cidadão - Orçado ( I )** | | | | | | | | | | | | | | |
| Pessoal e Encargos Sociais | Tesouro | 1.011.000 | 964.000 | 965.000 | 965.000 | 966.000 | 967.000 | 967.000 | 968.000 | 969.000 | 970.000 | 1.683.000 | 970.000 | 12.365.000 |
| Despesas Correntes | Tesouro | 4.285.000 | 4.630.000 | 5.697.000 | 3.709.000 | 6.955.000 | 4.204.000 | 4.847.000 | 5.360.000 | 4.441.000 | 3.945.000 | 4.978.000 | 6.253.000 | 59.304.000 |
| | Estadual | 16.000 | 97.000 | 109.000 | 85.000 | 0 | 81.000 | 814.000 | 93.000 | 135.000 | 249.000 | 188.000 | 248.000 | 2.115.000 |
| | Fundo Próprio | 3.000 | 3.000 | 3.000 | 3.000 | 3.000 | 3.000 | 3.000 | 3.000 | 3.000 | 3.000 | 3.000 | 0 | 33.000 |
| | Federal | 432.000 | 0 | 316.000 | 159.000 | 650.000 | 1.173.000 | 327.000 | 378.000 | 1.061.000 | 446.000 | 389.000 | 684.000 | 6.015.000 |
| Despesas de Capital | Tesouro | 0 | 0 | 0 | 0 | 0 | 6.000 | 0 | 1.000 | 1.000 | 0 | 0 | 1.000 | 9.000 |
| | Federal | 0 | 0 | 0 | 0 | 0 | 13.000 | 22.000 | 63.000 | 33.000 | 60.000 | 27.000 | 4.000 | 222.000 |
| | **Total** | **5.747.000** | **5.694.000** | **7.090.000** | **4.921.000** | **8.574.000** | **6.447.000** | **6.980.000** | **6.866.000** | **6.643.000** | **5.673.000** | **7.268.000** | **8.160.000** | **80.063.000** |
| **Apoio Social ao Cidadão - Pago ( II )** | | | | | | | | | | | | | | |
| Pessoal e Encargos Sociais | Tesouro | 952.923 | 1.082.770 | 984.491 | 926.860 | 940.999 | 953.605 | 940.935 | 963.220 | 870.558 | 952.680 | 1.582.827 | 855.624 | 12.007.492 |
| Despesas Correntes | Tesouro | 2.091.159 | 3.784.886 | 5.392.273 | 3.470.457 | 5.122.760 | 3.914.673 | 5.100.772 | 5.087.044 | 3.796.197 | 6.197.000 | 5.286.972 | 4.703.887 | 53.948.078 |
| | Estadual | 0 | 0 | 465.577 | 0 | 250.283 | 217.859 | 200.160 | 208.061 | 156.621 | 89.903 | 169.440 | 360.492 | 2.118.393 |
| | Fundo Próprio | 0 | 0 | 0 | 0 | 0 | 0 | 0 | 0 | 0 | 0 | 0 | 0 | 0 |
| | Federal | 187.849 | 204.338 | 508.912 | 442.494 | 808.965 | 704.469 | 706.942 | 326.767 | 342.049 | 776.623 | 320.268 | 1.032.695 | 6.362.371 |
| Despesas de Capital | Tesouro | 0 | 7.300 | 0 | 0 | 0 | 181 | 0 | 0 | 1.297 | 0 | 6.554 | 0 | 15.332 |
| | Federal | 0 | 0 | 85.785 | 5.880 | 144.000 | 7.665 | 6.960 | 44.066 | 101 | 11.514 | 0 | 7.801 | 313.772 |
| | **Total** | **3.231.931** | **5.079.294** | **7.437.038** | **4.845.691** | **7.267.006** | **5.798.451** | **6.955.769** | **6.629.157** | **5.166.823** | **8.027.720** | **7.366.060** | **6.960.498** | **74.765.438** |



**PREFEITURA MUNICIPAL DE SÃO JOSÉ DOS CAMPOS**
**Cronograma de Desembolso Mensal para o Exercício de 2.018**
**ANEXO II**
**Anexo ao Decreto n° 17.699, de 18 de janeiro de 2.018**

**Valores expressos em R$ 1,00**

| Secretarias | | Janeiro | Fevereiro | Março | Abril | Maio | Junho | Julho | Agosto | Setembro | Outubro | Novembro | Dezembro | Total |
|---|---|---|---|---|---|---|---|---|---|---|---|---|---|---|
| **Apoio Social ao Cidadão - Diferença ( III = I - II )** | | | | | | | | | | | | | | |
| Pessoal e Encargos Sociais | Tesouro | 58.077 | -118.770 | -19.491 | 38.140 | 25.001 | 13.395 | 26.065 | 4.780 | 98.442 | 17.320 | 100.173 | 114.376 | 357.508 |
| Despesas Correntes | Tesouro | 2.193.841 | 845.114 | 304.727 | 238.543 | 1.832.240 | 289.327 | -253.772 | 272.956 | 644.803 | -2.252.000 | -308.972 | 1.549.113 | 5.355.922 |
| | Estadual | 16.000 | 97.000 | -356.577 | 85.000 | -250.283 | -136.859 | 613.840 | -115.061 | -21.621 | 159.097 | 18.560 | -112.492 | -3.393 |
| | Fundo Próprio | 3.000 | 3.000 | 3.000 | 3.000 | 3.000 | 3.000 | 3.000 | 3.000 | 3.000 | 3.000 | 3.000 | 0 | 33.000 |
| | Federal | 244.151 | -204.338 | -192.912 | -283.494 | -158.965 | 468.531 | -379.942 | 51.233 | 718.951 | -330.623 | 68.732 | -348.695 | -347.371 |
| Despesas de Capital | Tesouro | 0 | -7.300 | 0 | 0 | 0 | 5.820 | 0 | 1.000 | -297 | 0 | -6.554 | 1.000 | -6.332 |
| | Federal | 0 | 0 | -85.785 | -5.880 | -144.000 | 5.335 | 15.040 | 18.934 | 32.899 | 48.486 | 27.000 | -3.801 | -91.772 |
| | **Total** | **2.515.069** | **614.706** | **-347.038** | **75.309** | **1.306.994** | **648.549** | **24.231** | **236.843** | **1.476.177** | **-2.354.720** | **-98.060** | **1.199.502** | **5.297.562** |
| **Manutenção da Cidade - Orçado ( I )** | | | | | | | | | | | | | | |
| Pessoal e Encargos Sociais | Tesouro | 2.193.000 | 2.092.000 | 2.093.000 | 2.094.000 | 2.096.000 | 2.098.000 | 2.099.000 | 2.101.000 | 2.103.000 | 2.104.000 | 3.640.000 | 2.108.000 | 26.821.000 |
| Despesas Correntes | Tesouro | 4.040.000 | 8.563.000 | 11.846.000 | 10.507.000 | 11.744.000 | 11.540.000 | 11.941.000 | 10.941.000 | 11.070.000 | 9.060.000 | 15.667.000 | 10.755.000 | 127.674.000 |
| | Fundo Próprio | 0 | 0 | 0 | 0 | 2.761.000 | 631.000 | 4.950.000 | 2.598.000 | 2.494.000 | 2.821.000 | 336.000 | 2.019.000 | 18.610.000 |
| Despesas de Capital | Tesouro | 0 | 0 | 0 | 0 | 0 | 0 | 7.000 | 0 | 1.000 | 0 | 0 | 1.000 | 9.000 |
| | Fundo Próprio | 0 | 0 | 0 | 0 | 0 | 801.000 | 78.000 | 0 | 610.000 | 1.048.000 | 626.000 | 121.000 | 3.284.000 |
| | **Total** | **6.233.000** | **10.655.000** | **13.939.000** | **12.601.000** | **16.601.000** | **15.070.000** | **19.075.000** | **15.640.000** | **16.278.000** | **15.033.000** | **20.269.000** | **15.004.000** | **176.398.000** |
| **Manutenção da Cidade - Pago ( II )** | | | | | | | | | | | | | | |
| Pessoal e Encargos Sociais | Tesouro | 1.911.840 | 2.092.810 | 1.962.870 | 1.880.736 | 1.898.232 | 1.899.441 | 1.883.108 | 1.934.810 | 1.859.107 | 1.920.691 | 3.229.351 | 1.888.028 | 24.361.023 |
| Despesas Correntes | Tesouro | 5.042.683 | 12.958.830 | 11.445.342 | 13.013.999 | 14.958.642 | 12.297.041 | 10.677.435 | 15.548.268 | 11.108.372 | 15.500.722 | 14.252.240 | 12.343.895 | 149.147.469 |
| | Fundo Próprio | 1.227.473 | 1.364.858 | 880.066 | 1.839.434 | 274.091 | 484.564 | 449.503 | 2.702.803 | 4.382.900 | 1.793.187 | 384.006 | 453.858 | 16.236.744 |
| Despesas de Capital | Tesouro | 0 | 2.090 | 1.160 | 90.500 | 2.100 | 6.089 | 169.360 | 136 | 236 | 32.373 | 5.106 | 3.045 | 312.195 |
| | Fundo Próprio | 0 | 2.277 | 11.600 | 4.726 | 106.813 | 72.440 | 139.288 | 127.192 | 334.917 | 15.682 | 61.522 | 81.736 | 958.194 |
| | **Total** | **8.181.996** | **16.420.864** | **14.301.037** | **16.829.395** | **17.239.878** | **14.759.575** | **13.318.695** | **20.313.210** | **17.685.532** | **19.262.654** | **17.932.224** | **14.770.562** | **191.015.624** |
| **Manutenção da Cidade - Diferença ( III = I - II )** | | | | | | | | | | | | | | |
| Pessoal e Encargos Sociais | Tesouro | 281.160 | -810 | 130.130 | 213.264 | 197.768 | 198.559 | 215.892 | 166.190 | 243.893 | 183.310 | 410.649 | 219.972 | 2.459.977 |
| Despesas Correntes | Tesouro | -1.002.683 | -4.395.830 | 400.658 | -2.506.999 | -3.214.642 | -757.041 | 1.263.565 | -4.607.268 | -38.372 | -6.440.722 | 1.414.760 | -1.588.895 | -21.473.469 |
| | Fundo Próprio | -1.227.473 | -1.364.858 | -880.066 | -1.839.434 | 2.486.909 | 146.436 | 4.500.497 | -104.803 | -1.888.900 | 1.027.813 | -48.006 | 1.565.142 | 2.373.256 |
| Despesas de Capital | Tesouro | 0 | -2.090 | -1.160 | -90.500 | -2.100 | -6.089 | -162.360 | -136 | 764 | -32.373 | -5.106 | -2.045 | -303.195 |
| | Fundo Próprio | 0 | -2.277 | -11.600 | -4.726 | -106.813 | 728.560 | -61.288 | -127.192 | 275.083 | 1.032.318 | 564.478 | 39.264 | 2.325.806 |
| | **Total** | **-1.948.996** | **-5.765.864** | **-362.037** | **-4.228.395** | **-638.878** | **310.426** | **5.756.305** | **-4.673.210** | **-1.407.532** | **-4.229.654** | **2.336.776** | **233.438** | **-14.617.624** |
| **Saúde - Orçado ( I )** | | | | | | | | | | | | | | |
| Pessoal e Encargos Sociais | Tesouro | 22.306.000 | 21.276.000 | 21.292.000 | 21.302.000 | 21.322.000 | 21.337.000 | 21.353.000 | 21.369.000 | 21.385.000 | 21.401.000 | 36.535.000 | 21.434.000 | 272.312.000 |
| Juros da Dívida | Tesouro | 42.000 | 146.000 | 48.000 | 48.000 | 49.000 | 49.000 | 50.000 | 178.000 | 51.000 | 51.000 | 55.000 | 61.000 | 828.000 |
| Amortização da Dívida | Tesouro | 6.000 | 25.000 | 6.000 | 6.000 | 6.000 | 6.000 | 6.000 | 33.000 | 6.000 | 6.000 | 6.000 | 6.000 | 118.000 |
| Despesas Correntes | Tesouro | 14.657.000 | 15.434.000 | 23.946.000 | 18.788.000 | 19.652.000 | 23.025.000 | 22.152.000 | 22.492.000 | 21.286.000 | 22.075.000 | 21.890.000 | 24.306.000 | 249.703.000 |
| | Estadual | 0 | 6.000 | 16.000 | 531.000 | 478.000 | 150.000 | 878.000 | 142.000 | 227.000 | 708.000 | 527.000 | 462.000 | 4.125.000 |
| | Federal | 1.141.000 | 11.783.000 | 18.294.000 | 10.998.000 | 19.530.000 | 14.774.000 | 13.689.000 | 17.155.000 | 16.533.000 | 11.456.000 | 11.043.000 | 14.843.000 | 161.239.000 |
| Despesas de Capital | Tesouro | 0 | 6.000 | 69.000 | 17.000 | 148.000 | 143.000 | 199.000 | 66.000 | 38.000 | 70.000 | 444.000 | 809.000 | 2.009.000 |
| | Estadual | 21.000 | 21.000 | 21.000 | 21.000 | 21.000 | 21.000 | 21.000 | 21.000 | 21.000 | 21.000 | 21.000 | 19.000 | 250.000 |
| | Federal | 0 | 173.000 | 0 | 92.000 | 136.000 | 23.000 | 17.000 | 16.000 | 169.000 | 267.000 | 85.000 | 322.000 | 1.300.000 |
| | **Total** | **38.173.000** | **48.870.000** | **63.692.000** | **51.803.000** | **61.342.000** | **59.528.000** | **58.365.000** | **61.472.000** | **59.716.000** | **56.055.000** | **70.606.000** | **62.262.000** | **691.884.000** |
| **Saúde - Pago ( II )** | | | | | | | | | | | | | | |
| Pessoal e Encargos Sociais | Tesouro | 18.281.841 | 20.680.233 | 19.733.216 | 18.672.641 | 18.989.921 | 19.225.131 | 19.296.772 | 19.241.350 | 18.409.329 | 19.111.381 | 32.893.011 | 18.276.815 | 242.811.641 |
| Juros da Dívida | Tesouro | 65.700 | 65.881 | 67.371 | 68.050 | 68.678 | 69.950 | 71.630 | 71.823 | 73.007 | 74.462 | 75.410 | 51.040 | 823.000 |
| Amortização da Dívida | Tesouro | 9.703 | 9.703 | 9.703 | 9.703 | 9.703 | 9.703 | 9.703 | 9.703 | 9.703 | 9.703 | 9.703 | 9.703 | 116.441 |
| Despesas Correntes | Tesouro | 17.447.712 | 22.824.816 | 23.983.575 | 21.812.729 | 25.347.021 | 24.104.606 | 22.883.868 | 24.724.305 | 22.519.431 | 24.454.979 | 24.555.719 | 24.557.780 | 279.216.541 |
| | Estadual | 0 | 466.563 | 357.220 | 591.777 | 483.865 | 309.493 | 498.358 | 283.546 | 72.391 | 553.038 | 680.278 | 234.602 | 4.531.132 |
| | Federal | 2.224.957 | 7.540.973 | 10.577.062 | 10.572.958 | 13.230.365 | 13.657.551 | 11.803.752 | 11.624.669 | 15.240.969 | 12.523.017 | 11.530.905 | 10.848.779 | 131.375.957 |
| Despesas de Capital | Tesouro | 0 | 10.140 | 12.348 | 20.151 | 35.749 | 108.153 | 78.763 | 395.738 | 89.979 | 132.285 | 237.417 | 14.850 | 1.135.573 |
| | Estadual | 0 | 0 | 113.444 | 0 | 0 | 0 | 0 | 0 | 0 | 0 | 0 | 0 | 113.444 |
| | Federal | 35 | 263.823 | 106.430 | 31.332 | 61.303 | 42.740 | 94.063 | 398.013 | 279.248 | 205.039 | 241.117 | 58.194 | 1.781.338 |
| | **Total** | **38.029.949** | **51.862.132** | **54.960.370** | **51.779.341** | **58.226.606** | **57.527.326** | **54.736.910** | **56.749.147** | **56.694.056** | **57.063.906** | **70.223.560** | **54.051.764** | **661.905.067** |

**PREFEITURA MUNICIPAL DE SÃO JOSÉ DOS CAMPOS**
**Cronograma de Desembolso Mensal para o Exercício de 2.018**
**ANEXO II**
**Anexo ao Decreto n° 17.699, de 18 de janeiro de 2.018**

**Valores expressos em R$ 1,00**

| Secretarias | | Janeiro | Fevereiro | Março | Abril | Maio | Junho | Julho | Agosto | Setembro | Outubro | Novembro | Dezembro | Total |
|---|---|---|---|---|---|---|---|---|---|---|---|---|---|---|
| **Saúde - Diferença ( III = I - II )** | | | | | | | | | | | | | | |
| Pessoal e Encargos Sociais | Tesouro | 4.024.159 | 595.767 | 1.558.784 | 2.629.359 | 2.332.079 | 2.111.869 | 2.056.228 | 2.127.650 | 2.975.671 | 2.289.619 | 3.641.989 | 3.157.185 | 29.500.359 |
| Juros da Dívida | Tesouro | -23.700 | 80.119 | -19.371 | -20.050 | -19.678 | -20.950 | -21.630 | 106.177 | -22.007 | -23.462 | -20.410 | 9.960 | 5.000 |
| Amortização da Dívida | Tesouro | -3.703 | 15.297 | -3.703 | -3.703 | -3.703 | -3.703 | -3.703 | 23.297 | -3.703 | -3.703 | -3.703 | -3.703 | 1.559 |
| Despesas Correntes | Tesouro | -2.790.712 | -7.390.816 | -37.575 | -3.024.729 | -5.695.021 | -1.079.606 | -731.868 | -2.232.305 | -1.233.431 | -2.379.979 | -2.665.719 | -251.780 | -29.513.541 |
| | Estadual | 0 | -460.563 | -341.220 | -60.777 | -5.865 | -159.493 | 379.642 | -141.546 | 154.609 | 154.962 | -153.278 | 227.398 | -406.132 |
| | Federal | -1.083.957 | 4.242.027 | 7.716.938 | 425.042 | 6.299.635 | 1.116.449 | 1.885.248 | 5.530.331 | 1.292.032 | -1.067.017 | -487.905 | 3.994.221 | 29.863.043 |
| Despesas de Capital | Tesouro | 0 | -4.140 | 56.652 | -3.151 | 112.251 | 34.847 | 120.237 | -329.738 | -51.979 | -62.285 | 206.583 | 794.150 | 873.427 |
| | Estadual | 21.000 | 21.000 | -92.444 | 21.000 | 21.000 | 21.000 | 21.000 | 21.000 | 21.000 | 21.000 | 21.000 | 19.000 | 136.556 |
| | Federal | -35 | -90.823 | -106.430 | 60.668 | 74.697 | -19.740 | -77.063 | -382.013 | -110.248 | 61.961 | -156.117 | 263.806 | -481.338 |
| | **Total** | **143.051** | **-2.992.132** | **8.731.630** | **23.659** | **3.115.394** | **2.000.674** | **3.628.090** | **4.722.853** | **3.021.944** | **-1.008.906** | **382.440** | **8.210.236** | **29.978.933** |
| **Mobilidade Urbana - Orçado ( I )** | | | | | | | | | | | | | | |
| Pessoal e Encargos Sociais | Tesouro | 764.000 | 729.000 | 730.000 | 730.000 | 731.000 | 731.000 | 732.000 | 732.000 | 733.000 | 733.000 | 1.258.000 | 734.000 | 9.337.000 |
| Despesas Correntes | Tesouro | 44.000 | 1.138.000 | 1.405.000 | 1.236.000 | 658.000 | 520.000 | 2.407.000 | 1.961.000 | 1.841.000 | 1.936.000 | 1.949.000 | 1.975.000 | 17.070.000 |
| | Estadual | 0 | 0 | 0 | 0 | 0 | 0 | 0 | 0 | 0 | 0 | 0 | 0 | 0 |
| | Fundo Próprio | 239.000 | 813.000 | 1.259.000 | 1.688.000 | 2.271.000 | 2.048.000 | 969.000 | 1.639.000 | 1.688.000 | 1.283.000 | 976.000 | 1.607.000 | 16.480.000 |
| Despesas de Capital | Tesouro | 0 | 0 | 0 | 1.238.000 | 482.000 | 981.000 | 601.000 | 345.000 | 1.125.000 | 702.000 | 260.000 | 536.000 | 6.270.000 |
| | Estadual | 0 | 0 | 0 | 0 | 0 | 0 | 0 | 0 | 0 | 0 | 0 | 0 | 0 |
| | Fundo Próprio | 0 | 0 | 0 | 0 | 0 | 0 | 8.000 | 0 | 480.000 | 1.056.000 | 1.474.000 | 1.244.000 | 4.262.000 |
| | Federal | 0 | 0 | 0 | 0 | 0 | 0 | 1.855.000 | 1.892.000 | 931.000 | 0 | 0 | 0 | 4.678.000 |
| | Operação de Crédito | 0 | 0 | 0 | 0 | 0 | 0 | 6.736.000 | 6.736.000 | 6.736.000 | 6.736.000 | 6.736.000 | 6.734.000 | 40.414.000 |
| | **Total** | **1.047.000** | **2.680.000** | **3.394.000** | **4.892.000** | **4.142.000** | **4.280.000** | **13.308.000** | **13.305.000** | **13.534.000** | **12.446.000** | **12.653.000** | **12.830.000** | **98.511.000** |
| **Mobilidade Urbana - Pago ( II )** | | | | | | | | | | | | | | |
| Pessoal e Encargos Sociais | Tesouro | 719.393 | 828.300 | 783.533 | 762.504 | 798.343 | 820.530 | 799.726 | 792.743 | 780.122 | 813.604 | 1.378.373 | 784.384 | 10.061.555 |
| Despesas Correntes | Tesouro | 100.704 | 835.874 | 1.127.719 | 1.331.569 | 1.141.474 | 1.323.919 | 1.152.369 | 1.360.044 | 873.912 | 2.253.516 | 915.751 | 1.639.046 | 14.055.896 |
| | Estadual | 0 | 0 | 0 | 0 | 0 | 0 | 0 | 0 | 0 | 16.441 | 0 | 13.667 | 30.109 |
| | Fundo Próprio | 326.561 | 957.453 | 2.049.309 | 539.669 | 1.452.025 | 1.176.858 | 2.330.405 | 1.310.290 | 2.905.914 | 2.284.064 | 2.314.031 | 2.203.762 | 19.850.341 |
| Despesas de Capital | Tesouro | 0 | 0 | 320.377 | 279.638 | 0 | 0 | 487.614 | 131.158 | 0 | 425.895 | 273.710 | 396.481 | 2.314.874 |
| | Estadual | 0 | 0 | 0 | 0 | 0 | 0 | 675 | 0 | 0 | 0 | 69.314 | 0 | 69.989 |
| | Fundo Próprio | 0 | 0 | 180.801 | 299 | 305.689 | 451.545 | 764.664 | 283.640 | 77.002 | 69.944 | 61.381 | 74.637 | 2.269.603 |
| | Federal | 0 | 0 | 0 | 0 | 0 | 0 | 0 | 0 | 0 | 0 | 378.849 | 0 | 378.849 |
| | Operação de Crédito | 0 | 0 | 0 | 0 | 0 | 0 | 0 | 0 | 0 | 0 | 0 | 0 | 0 |
| | **Total** | **1.146.657** | **2.621.627** | **4.461.740** | **2.913.678** | **3.697.531** | **3.772.852** | **5.535.453** | **3.877.876** | **4.636.950** | **5.863.464** | **5.391.410** | **5.111.978** | **49.031.216** |
| **Mobilidade Urbana (III = I - II )** | | | | | | | | | | | | | | |
| Pessoal e Encargos Sociais | Tesouro | 44.607 | -99.300 | -53.533 | -32.504 | -67.343 | -89.530 | -67.726 | -60.743 | -47.122 | -80.604 | -120.373 | -50.384 | -724.555 |
| Despesas Correntes | Tesouro | -56.704 | 302.126 | 277.281 | -95.569 | -483.474 | -803.919 | 1.254.631 | 600.956 | 967.088 | -317.516 | 1.033.249 | 335.954 | 3.014.104 |
| | Estadual | 0 | 0 | 0 | 0 | 0 | 0 | 0 | 0 | 0 | -16.441 | 0 | -13.667 | -30.109 |
| | Fundo Próprio | -87.561 | -144.453 | -790.309 | 1.148.331 | 818.975 | 871.142 | -1.361.405 | 328.710 | -1.217.914 | -1.001.064 | -1.338.031 | -596.762 | -3.370.341 |
| Despesas de Capital | Tesouro | 0 | 0 | -320.377 | 958.362 | 482.000 | 981.000 | 113.386 | 213.842 | 1.125.000 | 276.105 | -13.710 | 139.519 | 3.955.126 |
| | Estadual | 0 | 0 | 0 | 0 | 0 | 0 | -675 | 0 | 0 | 0 | -69.314 | 0 | -69.989 |
| | Fundo Próprio | 0 | 0 | -180.801 | -299 | -305.689 | -451.545 | -756.664 | -283.640 | 402.998 | 986.056 | 1.412.619 | 1.169.363 | 1.992.397 |
| | Federal | 0 | 0 | 0 | 0 | 0 | 0 | 1.855.000 | 1.892.000 | 931.000 | 0 | -378.849 | 0 | 4.299.151 |
| | Operação de Crédito | 0 | 0 | 0 | 0 | 0 | 0 | 6.736.000 | 6.736.000 | 6.736.000 | 6.736.000 | 6.736.000 | 6.734.000 | 40.414.000 |
| | **Total** | **-99.657** | **58.373** | **-1.067.740** | **1.978.322** | **444.469** | **507.148** | **7.772.547** | **9.427.124** | **8.897.050** | **6.582.536** | **7.261.590** | **7.718.022** | **49.479.784** |
| **Inovação e Desenvolvimento Econômico - Orçado ( I )** | | | | | | | | | | | | | | |
| Pessoal e Encargos Sociais | Tesouro | 163.000 | 156.000 | 156.000 | 156.000 | 156.000 | 156.000 | 156.000 | 156.000 | 156.000 | 156.000 | 269.000 | 156.000 | 1.992.000 |
| Despesas Correntes | Tesouro | 4.000 | 115.000 | 2.123.000 | 1.741.000 | 1.472.000 | 1.613.000 | 53.000 | 45.000 | 38.000 | 1.609.000 | 161.000 | 142.000 | 9.116.000 |
| | Fundo Próprio | 0 | 0 | 0 | 0 | 0 | 0 | 0 | 0 | 0 | 0 | 0 | 5.000 | 5.000 |
| Despesas de Capital | Tesouro | 0 | 0 | 0 | 0 | 0 | 0 | 0 | 0 | 0 | 0 | 0 | 0 | 0 |
| | Federal | 119.000 | 119.000 | 119.000 | 119.000 | 119.000 | 119.000 | 119.000 | 119.000 | 119.000 | 119.000 | 119.000 | 121.000 | 1.430.000 |
| | **Total** | **286.000** | **390.000** | **2.398.000** | **2.016.000** | **1.747.000** | **1.888.000** | **328.000** | **320.000** | **313.000** | **1.884.000** | **549.000** | **424.000** | **12.543.000** |
| **Inovação e Desenvolvimento Econômico - Pago ( II )** | | | | | | | | | | | | | | |
| Pessoal e Encargos Sociais | Tesouro | 147.620 | 166.005 | 164.805 | 103.856 | 145.542 | 158.181 | 165.719 | 167.899 | 158.927 | 165.806 | 282.586 | 150.992 | 1.977.937 |
| Despesas Correntes | Tesouro | 10.709 | 1.177.954 | 114.662 | 91.615 | 228.763 | 2.143.961 | 271.647 | 121.791 | 163.098 | 1.761.062 | 349.466 | 465.681 | 6.900.408 |
| | Fundo Próprio | 0 | 0 | 0 | 0 | 413 | 0 | 0 | 880 | 0 | 347 | 0 | 16.650 | 18.290 |
| Despesas de Capital | Tesouro | 0 | 0 | 7.739 | 5.237 | 285 | 2.843 | 330 | 5.348 | 51.845 | 0 | 0 | 203 | 73.830 |
| | Federal | 0 | 0 | 0 | 0 | 0 | 0 | 0 | 0 | 0 | 0 | 0 | 0 | 0 |
| | **Total** | **158.328** | **1.343.959** | **287.207** | **200.707** | **375.003** | **2.304.984** | **437.696** | **295.918** | **373.870** | **1.927.214** | **632.051** | **633.526** | **8.970.464** |



**PREFEITURA MUNICIPAL DE SÃO JOSÉ DOS CAMPOS**
**Cronograma de Desembolso Mensal para o Exercício de 2.018**
**ANEXO II**
**Anexo ao Decreto n° 17.699, de 18 de janeiro de 2.018**

**Valores expressos em R$ 1,00**

| Secretarias | | Janeiro | Fevereiro | Março | Abril | Maio | Junho | Julho | Agosto | Setembro | Outubro | Novembro | Dezembro | Total |
|---|---|---|---|---|---|---|---|---|---|---|---|---|---|---|
| **Inovação e Desenvolvimento Econômico - Diferença ( III = I - II )** | | | | | | | | | | | | | | |
| Pessoal e Encargos Sociais | Tesouro | 15.380 | -10.005 | -8.805 | 52.144 | 10.458 | -2.181 | -9.719 | -11.899 | -2.927 | -9.806 | -13.586 | 5.008 | 14.063 |
| Despesas Correntes | Tesouro | -6.709 | -1.062.954 | 2.008.338 | 1.649.385 | 1.243.237 | -530.961 | -218.647 | -76.791 | -125.098 | -152.062 | -188.466 | -323.681 | 2.215.592 |
| | Fundo Próprio | 0 | 0 | 0 | 0 | -413 | 0 | 0 | -880 | 0 | -347 | 0 | -11.650 | -13.290 |
| Despesas de Capital | Tesouro | 0 | 0 | -7.739 | -5.237 | -285 | -2.843 | -330 | -5.348 | -51.845 | 0 | 0 | -203 | -73.830 |
| | Federal | 119.000 | 119.000 | 119.000 | 119.000 | 119.000 | 119.000 | 119.000 | 119.000 | 119.000 | 119.000 | 119.000 | 121.000 | 1.430.000 |
| | **Total** | **127.672** | **-953.959** | **2.110.794** | **1.815.293** | **1.371.997** | **-416.984** | **-109.696** | **24.082** | **-60.870** | **-43.214** | **-83.051** | **-209.526** | **3.572.536** |
| **Proteção ao Cidadão - Orçado ( I )** | | | | | | | | | | | | | | |
| Pessoal e Encargos Sociais | Tesouro | 2.503.000 | 2.401.000 | 2.403.000 | 2.404.000 | 2.406.000 | 2.407.000 | 2.409.000 | 2.411.000 | 2.412.000 | 2.414.000 | 3.937.000 | 2.416.000 | 30.523.000 |
| Despesas Correntes | Tesouro | 59.000 | 716.000 | 1.224.000 | 289.000 | 890.000 | 1.277.000 | 584.000 | 698.000 | 738.000 | 453.000 | 596.000 | 475.000 | 7.999.000 |
| | Estadual | 0 | 0 | 0 | 0 | 0 | 0 | 0 | 0 | 0 | 0 | 0 | 0 | 0 |
| Despesas de Capital | Tesouro | 0 | 0 | 0 | 0 | 0 | 0 | 0 | 0 | 0 | 15.000 | 4.000 | 53.000 | 72.000 |
| | Estadual | 0 | 0 | 0 | 0 | 0 | 0 | 0 | 0 | 0 | 0 | 0 | 0 | 0 |
| | **Total** | **2.562.000** | **3.117.000** | **3.627.000** | **2.693.000** | **3.296.000** | **3.684.000** | **2.993.000** | **3.109.000** | **3.150.000** | **2.882.000** | **4.537.000** | **2.944.000** | **38.594.000** |
| **Proteção ao Cidadão - Pago ( II )** | | | | | | | | | | | | | | |
| Pessoal e Encargos Sociais | Tesouro | 2.605.022 | 2.558.427 | 2.327.765 | 2.404.231 | 2.328.110 | 2.324.548 | 2.448.435 | 2.348.884 | 2.263.641 | 2.447.252 | 3.928.230 | 2.436.299 | 30.420.844 |
| Despesas Correntes | Tesouro | 10.823 | 164.079 | 487.377 | 212.299 | 138.876 | 301.962 | 462.056 | 350.300 | 443.492 | 367.018 | 595.464 | 288.890 | 3.822.636 |
| | Estadual | 0 | 0 | 0 | 0 | 0 | 0 | 0 | 0 | 0 | 0 | 0 | 0 | 0 |
| Despesas de Capital | Tesouro | 0 | 9.951 | 17.463 | 24.695 | 126.407 | 200.417 | 940 | 190.975 | 40.004 | 54.170 | 10.952 | 33.561 | 709.533 |
| | Estadual | 0 | 0 | 0 | 0 | 0 | 0 | 0 | 0 | 0 | 0 | 0 | 0 | 0 |
| | **Total** | **2.615.845** | **2.732.457** | **2.832.605** | **2.641.226** | **2.593.393** | **2.826.927** | **2.911.431** | **2.890.158** | **2.747.137** | **2.868.440** | **4.534.645** | **2.758.750** | **34.953.013** |
| **Proteção ao Cidadão - Diferença ( III = I - II )** | | | | | | | | | | | | | | |
| Pessoal e Encargos Sociais | Tesouro | -102.022 | -157.427 | 75.235 | -231 | 77.890 | 82.452 | -39.435 | 62.116 | 148.359 | -33.252 | 8.770 | -20.299 | 102.156 |
| Despesas Correntes | Tesouro | 48.177 | 551.921 | 736.623 | 76.701 | 751.124 | 975.038 | 121.944 | 347.700 | 294.508 | 85.982 | 536 | 186.110 | 4.176.364 |
| | Estadual | 0 | 0 | 0 | 0 | 0 | 0 | 0 | 0 | 0 | 0 | 0 | 0 | 0 |
| Despesas de Capital | Tesouro | 0 | -9.951 | -17.463 | -24.695 | -126.407 | -200.417 | -940 | -190.975 | -40.004 | -39.170 | -6.952 | 19.439 | -637.533 |
| | Estadual | 0 | 0 | 0 | 0 | 0 | 0 | 0 | 0 | 0 | 0 | 0 | 0 | 0 |
| | **Total** | **-53.845** | **384.543** | **794.395** | **51.774** | **702.607** | **857.073** | **81.569** | **218.842** | **402.863** | **13.560** | **2.355** | **185.250** | **3.640.987** |
| **Encargos Gerais - Orçado ( I )** | | | | | | | | | | | | | | |
| Pessoal e Encargos Sociais | Tesouro | 5.869.000 | 5.607.000 | 5.611.000 | 5.614.000 | 5.619.000 | 5.623.000 | 5.627.000 | 5.631.000 | 5.635.000 | 5.639.000 | 9.597.000 | 5.651.000 | 71.723.000 |
| Juros da Dívida | Tesouro | 751.000 | 2.619.000 | 860.000 | 869.000 | 877.000 | 886.000 | 895.000 | 3.209.000 | 911.000 | 920.000 | 994.000 | 1.112.000 | 14.903.000 |
| Amortização da Dívida | Tesouro | 1.478.000 | 6.145.000 | 1.506.000 | 1.509.000 | 1.512.000 | 1.515.000 | 1.517.000 | 8.080.000 | 1.526.000 | 1.513.000 | 1.480.000 | 1.507.000 | 29.288.000 |
| Despesas Correntes | Tesouro | 1.436.000 | 4.620.000 | 6.397.000 | 6.190.000 | 5.765.000 | 5.670.000 | 4.926.000 | 5.273.000 | 10.349.000 | 4.958.000 | 4.654.000 | 5.235.000 | 65.473.000 |
| Despesas de Capital | Tesouro | 0 | 0 | 0 | 0 | 0 | 0 | 0 | 0 | 0 | 14.350.000 | 0 | 0 | 14.350.000 |
| Inversões Financeiras | Tesouro | 0 | 0 | 0 | 0 | 0 | 0 | 0 | 0 | 0 | 0 | 0 | 0 | 0 |
| Reserva de Contingência | Tesouro | 1.167.000 | 1.167.000 | 1.167.000 | 1.167.000 | 1.167.000 | 1.167.000 | 1.167.000 | 1.167.000 | 1.167.000 | 1.167.000 | 1.167.000 | 1.163.000 | 14.000.000 |
| | **Total** | **10.701.000** | **20.158.000** | **15.541.000** | **15.349.000** | **14.940.000** | **14.861.000** | **14.132.000** | **23.360.000** | **19.588.000** | **28.547.000** | **17.892.000** | **14.668.000** | **209.737.000** |
| **Encargos Gerais - Pago ( II )** | | | | | | | | | | | | | | |
| Pessoal e Encargos Sociais | Tesouro | 3.726.037 | 4.500.270 | 5.006.585 | 4.652.868 | 6.094.124 | 4.649.046 | 4.577.054 | 4.301.366 | 4.230.035 | 4.569.199 | 6.961.356 | 4.828.052 | 58.095.992 |
| Juros da Dívida | Tesouro | 690.416 | 2.528.457 | 712.187 | 719.406 | 725.763 | 736.742 | 756.724 | 3.627.958 | 772.900 | 782.385 | 792.727 | 818.727 | 13.664.392 |
| Amortização da Dívida | Tesouro | 1.508.986 | 6.256.060 | 1.526.469 | 1.528.880 | 1.567.896 | 1.532.168 | 1.535.183 | 7.233.386 | 1.542.793 | 1.531.785 | 1.815.774 | 1.485.576 | 29.064.956 |
| Despesas Correntes | Tesouro | 1.318.462 | 7.087.205 | 5.050.098 | 15.678.313 | 6.876.376 | 5.662.913 | 4.327.955 | 5.159.979 | 5.394.312 | 10.385.774 | 4.512.869 | 6.745.954 | 78.200.210 |
| Despesas de Capital | Tesouro | 0 | 0 | 0 | 0 | 0 | 0 | 15.100 | 0 | 0 | 14.366.100 | 0 | 0 | 14.381.200 |
| Inversões Financeiras | Tesouro | 0 | 0 | 0 | 0 | 0 | 0 | 0 | 0 | 0 | 0 | 0 | 0 | 0 |
| Reserva de Contingência | Tesouro | 0 | 0 | 0 | 0 | 0 | 0 | 0 | 0 | 0 | 0 | 0 | 0 | 0 |
| | **Total** | **7.243.902** | **20.371.992** | **12.295.339** | **22.579.466** | **15.264.160** | **12.580.868** | **11.212.016** | **20.322.689** | **11.940.040** | **31.635.242** | **14.082.726** | **13.878.309** | **193.406.750** |
| **Encargos Gerais - Diferença ( III = I - II )** | | | | | | | | | | | | | | |
| Pessoal e Encargos Sociais | Tesouro | 2.142.963 | 1.106.730 | 604.415 | 961.132 | -475.124 | 973.954 | 1.049.946 | 1.329.634 | 1.404.965 | 1.069.801 | 2.635.644 | 822.948 | 13.627.008 |
| Juros da Dívida | Tesouro | 60.584 | 90.543 | 147.813 | 149.595 | 151.237 | 149.258 | 138.276 | -418.958 | 138.100 | 137.615 | 201.273 | 293.273 | 1.238.608 |
| Amortização da Dívida | Tesouro | -30.986 | -111.060 | -20.469 | -19.880 | -55.896 | -17.168 | -18.183 | 846.614 | -16.793 | -18.785 | -335.774 | 21.424 | 223.044 |
| Despesas Correntes | Tesouro | 117.538 | -2.467.205 | 1.346.902 | -9.488.313 | -1.111.376 | 7.087 | 598.045 | 113.021 | 4.954.688 | -5.427.774 | 141.131 | -1.510.954 | -12.727.210 |
| Despesas de Capital | Tesouro | 0 | 0 | 0 | 0 | 0 | 0 | -15.100 | 0 | 0 | -16.100 | 0 | 0 | -31.200 |
| Inversões Financeiras | Tesouro | 0 | 0 | 0 | 0 | 0 | 0 | 0 | 0 | 0 | 0 | 0 | 0 | 0 |
| Reserva de Contingência | Tesouro | 1.167.000 | 1.167.000 | 1.167.000 | 1.167.000 | 1.167.000 | 1.167.000 | 1.167.000 | 1.167.000 | 1.167.000 | 1.167.000 | 1.167.000 | 1.163.000 | 14.000.000 |
| | **Total** | **3.457.098** | **-213.992** | **3.245.661** | **-7.230.466** | **-324.160** | **2.280.132** | **2.919.984** | **3.037.311** | **7.647.960** | **-3.088.242** | **3.809.274** | **789.691** | **16.330.250** |

**PREFEITURA MUNICIPAL DE SÃO JOSÉ DOS CAMPOS**
**Cronograma de Desembolso Mensal para o Exercício de 2.018**
**ANEXO II**
**Anexo ao Decreto n° 17.699, de 18 de janeiro de 2.018**

**Valores expressos em R$ 1,00**

| Secretarias | | Janeiro | Fevereiro | Março | Abril | Maio | Junho | Julho | Agosto | Setembro | Outubro | Novembro | Dezembro | Total |
|---|---|---|---|---|---|---|---|---|---|---|---|---|---|---|
| **Total Geral - Secretarias - Orçado ( I )** | | | | | | | | | | | | | | |
| Pessoal e Encargos Sociais | Tesouro | 50.565.000 | 45.631.000 | 45.805.000 | 45.696.000 | 46.105.000 | 45.850.000 | 46.152.000 | 45.976.000 | 46.033.000 | 46.003.000 | 77.697.000 | 49.389.000 | 590.902.000 |
| | Estadual | 23.951.000 | 17.570.000 | 18.712.000 | 19.356.000 | 19.503.000 | 19.559.000 | 19.555.000 | 19.621.000 | 20.050.000 | 20.100.000 | 30.834.000 | 22.298.000 | 251.109.000 |
| Juros da Dívida | Tesouro | 793.000 | 2.765.000 | 908.000 | 917.000 | 926.000 | 935.000 | 945.000 | 3.387.000 | 962.000 | 971.000 | 1.049.000 | 1.173.000 | 15.731.000 |
| Amortização da Dívida | Tesouro | 1.484.000 | 6.170.000 | 1.512.000 | 1.515.000 | 1.518.000 | 1.521.000 | 1.523.000 | 8.113.000 | 1.532.000 | 1.519.000 | 1.486.000 | 1.513.000 | 29.406.000 |
| Despesas Correntes | Tesouro | 29.402.000 | 50.293.000 | 79.456.000 | 63.066.000 | 75.746.000 | 67.949.000 | 68.897.000 | 70.774.000 | 76.048.000 | 69.692.000 | 72.471.000 | 76.247.000 | 800.041.000 |
| | Estadual | 139.000 | 139.000 | 1.668.000 | 2.443.000 | 2.279.000 | 2.480.000 | 4.002.000 | 473.000 | 2.027.000 | 2.618.000 | 2.302.000 | 1.375.000 | 21.945.000 |
| | Fundo Próprio | 244.000 | 820.000 | 2.464.000 | 1.915.000 | 5.578.000 | 2.695.000 | 6.889.000 | 6.124.000 | 5.795.000 | 6.446.000 | 2.476.000 | 5.103.000 | 46.549.000 |
| | Federal | 2.150.000 | 13.732.000 | 20.028.000 | 16.184.000 | 26.176.000 | 21.796.000 | 20.041.000 | 23.546.000 | 19.001.000 | 18.264.000 | 16.465.000 | 20.275.000 | 217.658.000 |
| | Outras Fontes | 51.000 | 51.000 | 51.000 | 51.000 | 51.000 | 51.000 | 51.000 | 51.000 | 51.000 | 51.000 | 51.000 | 52.000 | 613.000 |
| Despesas de Capital | Tesouro | 98.000 | 1.871.000 | 2.733.000 | 3.525.000 | 3.018.000 | 4.673.000 | 4.433.000 | 3.556.000 | 3.782.000 | 17.099.000 | 2.132.000 | 6.528.000 | 53.448.000 |
| | Estadual | 38.000 | 38.000 | 38.000 | 38.000 | 38.000 | 38.000 | 38.000 | 38.000 | 38.000 | 38.000 | 38.000 | 32.000 | 450.000 |
| | Fundo Próprio | 0 | 0 | 0 | 0 | 0 | 801.000 | 86.000 | 0 | 1.090.000 | 2.104.000 | 2.100.000 | 1.365.000 | 7.546.000 |
| | Federal | 119.000 | 322.000 | 666.000 | 234.000 | 323.000 | 323.000 | 2.116.000 | 2.214.000 | 1.308.000 | 564.000 | 442.000 | 552.000 | 9.183.000 |
| | Operação de Crédito | 1.572.000 | 5.527.000 | 7.030.000 | 6.111.000 | 6.352.000 | 6.052.000 | 12.788.000 | 12.269.000 | 12.109.000 | 9.925.000 | 9.124.000 | 10.765.000 | 99.624.000 |
| Inversões Financeiras | Tesouro | 0 | 0 | 0 | 0 | 0 | 0 | 0 | 0 | 0 | 0 | 0 | 0 | 0 |
| Reserva de Contingência | Tesouro | 1.167.000 | 1.167.000 | 1.167.000 | 1.167.000 | 1.167.000 | 1.167.000 | 1.167.000 | 1.167.000 | 1.167.000 | 1.167.000 | 1.167.000 | 1.163.000 | 14.000.000 |
| | **Total** | **111.773.000** | **146.096.000** | **182.238.000** | **162.218.000** | **188.780.000** | **175.890.000** | **188.683.000** | **197.309.000** | **190.993.000** | **196.561.000** | **219.834.000** | **197.830.000** | **2.158.205.000** |
| **Total Geral - Secretarias - Pago ( II )** | | | | | | | | | | | | | | |
| Pessoal e Encargos Sociais | Tesouro | 35.093.596 | 39.386.929 | 38.014.717 | 36.168.280 | 38.114.797 | 36.866.505 | 39.648.096 | 56.968.949 | 38.192.377 | 39.990.101 | 70.237.255 | 39.039.971 | 507.721.573 |
| | Estadual | 20.303.072 | 22.558.834 | 23.165.490 | 23.143.426 | 23.653.877 | 23.650.314 | 21.088.543 | 3.336.904 | 20.281.066 | 20.695.232 | 31.010.374 | 28.316.546 | 261.203.678 |
| Juros da Dívida | Tesouro | 756.116 | 2.594.338 | 779.558 | 787.455 | 794.442 | 806.692 | 828.355 | 3.699.780 | 845.907 | 856.847 | 868.136 | 869.767 | 14.487.392 |
| Amortização da Dívida | Tesouro | 1.518.690 | 6.265.764 | 1.536.173 | 1.538.583 | 1.577.599 | 1.541.871 | 1.544.887 | 7.243.090 | 1.552.497 | 1.541.488 | 1.825.477 | 1.495.279 | 29.181.397 |
| Despesas Correntes | Tesouro | 33.850.076 | 69.954.366 | 74.353.371 | 78.778.528 | 79.164.186 | 74.402.992 | 68.993.646 | 83.757.849 | 70.379.737 | 88.350.234 | 77.042.359 | 73.783.982 | 872.811.326 |
| | Estadual | 28.469 | 472.033 | 1.434.267 | 1.942.541 | 1.970.616 | 1.902.201 | 2.257.266 | 1.512.143 | 1.725.392 | 3.351.794 | 2.157.034 | 9.313.851 | 28.067.607 |
| | Fundo Próprio | 2.102.396 | 3.191.852 | 4.037.388 | 3.473.762 | 2.979.856 | 3.349.367 | 3.295.040 | 4.781.206 | 7.873.011 | 5.046.682 | 3.384.035 | 3.130.623 | 46.645.218 |
| | Federal | 2.933.620 | 8.287.637 | 12.272.102 | 13.857.311 | 18.047.913 | 18.950.245 | 16.767.762 | 15.393.638 | 18.391.702 | 18.893.779 | 20.900.246 | 13.141.511 | 177.837.466 |
| | Outras Fontes | 0 | 4.480 | 2.940 | 37.538 | 64.449 | 15.960 | 18.469 | 783 | 0 | 0 | 0 | 41.045 | 185.665 |
| Despesas de Capital | Tesouro | 65.706 | 3.301.695 | 4.130.809 | 4.243.548 | 3.029.418 | 3.274.804 | 19.462.064 | 3.929.979 | 21.098.218 | 16.904.323 | 4.349.936 | 3.773.893 | 87.564.393 |
| | Estadual | 0 | 0 | 113.444 | 0 | 96.300 | 0 | 675 | 0 | 0 | 109.954 | 88.294 | 389.220 | 797.887 |
| | Fundo Próprio | 0 | 2.277 | 192.401 | 5.025 | 412.502 | 523.985 | 903.953 | 410.832 | 412.994 | 85.626 | 192.261 | 156.373 | 3.298.229 |
| | Federal | 35 | 309.649 | 437.256 | 143.988 | 205.588 | 57.844 | 329.050 | 442.379 | 724.194 | 836.543 | 621.427 | 414.278 | 4.522.231 |
| | Operação de Crédito | 0 | 2.633.255 | 1.467.525 | 3.818.483 | 1.492.317 | 3.831.775 | 5.762.812 | 3.806.468 | 3.420.766 | 11.941.645 | 8.370.413 | 9.029.341 | 55.574.799 |
| Inversões Financeiras | Tesouro | 0 | 0 | 0 | 0 | 0 | 0 | 0 | 0 | 0 | 0 | 0 | 0 | 0 |
| Reserva de Contingência | Tesouro | 0 | 0 | 0 | 0 | 0 | 0 | 0 | 0 | 0 | 0 | 0 | 0 | 0 |
| | **Total** | **96.651.776** | **158.963.108** | **161.937.440** | **167.938.469** | **171.603.861** | **169.174.556** | **180.900.616** | **185.284.000** | **184.897.859** | **208.604.248** | **221.047.248** | **182.895.681** | **2.089.898.862** |
| **Total Geral - Secretarias - Diferença ( III = I - II )** | | | | | | | | | | | | | | |
| Pessoal e Encargos Sociais | Tesouro | 15.471.404 | 6.244.071 | 7.790.283 | 9.527.720 | 7.990.203 | 8.983.495 | 6.503.904 | -10.992.949 | 7.840.623 | 6.012.899 | 7.459.745 | 10.349.029 | 83.180.427 |
| | Estadual | 3.647.928 | -4.988.834 | -4.453.490 | -3.787.426 | -4.150.877 | -4.091.314 | -1.533.543 | 16.284.096 | -231.066 | -595.232 | -176.374 | -6.018.546 | -10.094.678 |
| Juros da Dívida | Tesouro | 36.884 | 170.662 | 128.442 | 129.545 | 131.558 | 128.308 | 116.645 | -312.780 | 116.093 | 114.153 | 180.864 | 303.233 | 1.243.608 |
| Amortização da Dívida | Tesouro | -34.690 | -95.764 | -24.173 | -23.583 | -59.599 | -20.871 | -21.887 | 869.910 | -20.497 | -22.488 | -339.477 | 17.721 | 224.603 |
| Despesas Correntes | Tesouro | -4.448.076 | -19.661.366 | 5.102.629 | -15.712.528 | -3.418.186 | -6.453.992 | -96.646 | -12.983.849 | 5.668.263 | -18.658.234 | -4.571.359 | 2.463.018 | -72.770.326 |
| | Estadual | 110.531 | -333.033 | 233.733 | 500.459 | 308.384 | 577.799 | 1.744.734 | -1.039.143 | 301.608 | -733.794 | 144.966 | -7.938.851 | -6.122.607 |
| | Fundo Próprio | -1.858.396 | -2.371.852 | -1.573.388 | -1.558.762 | 2.598.144 | -654.367 | 3.593.960 | 1.342.794 | -2.078.011 | 1.399.318 | -908.035 | 1.972.377 | -96.218 |
| | Federal | -783.620 | 5.444.363 | 7.755.898 | 2.326.689 | 8.128.087 | 2.845.755 | 3.273.238 | 8.152.362 | 609.298 | -629.779 | -4.435.246 | 7.133.489 | 39.820.534 |
| | Outras Fontes | 51.000 | 46.520 | 48.060 | 13.462 | -13.449 | 35.040 | 32.531 | 50.217 | 51.000 | 51.000 | 51.000 | 10.955 | 427.335 |
| Despesas de Capital | Tesouro | 32.294 | -1.430.695 | -1.397.809 | -718.548 | -11.418 | 1.398.196 | -15.029.064 | -373.979 | -17.316.218 | 194.677 | -2.217.936 | 2.754.107 | -34.116.393 |
| | Estadual | 38.000 | 38.000 | -75.444 | 38.000 | -58.300 | 38.000 | 37.325 | 38.000 | 38.000 | -71.954 | -50.294 | -357.220 | -347.887 |
| | Fundo Próprio | 0 | -2.277 | -192.401 | -5.025 | -412.502 | 277.015 | -817.953 | -410.832 | 677.006 | 2.018.374 | 1.907.739 | 1.208.627 | 4.247.771 |
| | Federal | 118.965 | 12.351 | 228.744 | 90.012 | 117.412 | 265.156 | 1.786.950 | 1.771.621 | 583.806 | -272.543 | -179.427 | 137.722 | 4.660.769 |
| | Operação de Crédito | 1.572.000 | 2.893.745 | 5.562.475 | 2.292.517 | 4.859.683 | 2.220.225 | 7.025.188 | 8.462.532 | 8.688.234 | -2.016.645 | 753.587 | 1.735.659 | 44.049.201 |
| Inversões Financeiras | Tesouro | 0 | 0 | 0 | 0 | 0 | 0 | 0 | 0 | 0 | 0 | 0 | 0 | 0 |
| Reserva de Contingência | Tesouro | 1.167.000 | 1.167.000 | 1.167.000 | 1.167.000 | 1.167.000 | 1.167.000 | 1.167.000 | 1.167.000 | 1.167.000 | 1.167.000 | 1.167.000 | 1.163.000 | 14.000.000 |
| | **Total** | **15.121.224** | **-12.867.108** | **20.300.560** | **-5.720.469** | **17.176.139** | **6.715.444** | **7.782.384** | **12.025.000** | **6.095.141** | **-12.043.248** | **-1.213.248** | **14.934.320** | **68.306.138** |

**PREFEITURA MUNICIPAL DE SÃO JOSÉ DOS CAMPOS**
**Cronograma de Desembolso Mensal para o Exercício de 2.018**
**ANEXO II**
**Anexo ao Decreto n° 17.699, de 18 de janeiro de 2.018**

**Valores expressos em R$ 1,00**

| Secretarias | | Janeiro | Fevereiro | Março | Abril | Maio | Junho | Julho | Agosto | Setembro | Outubro | Novembro | Dezembro | Total |
|---|---|---|---|---|---|---|---|---|---|---|---|---|---|---|
| **Transferências Financeiras - Orçado ( I )** | | | | | | | | | | | | | | |
| Câmara Municipal | Tesouro | 4.435.417 | 4.435.417 | 4.435.417 | 4.435.417 | 4.435.417 | 4.435.417 | 4.435.417 | 4.435.417 | 4.435.417 | 4.435.417 | 4.435.417 | 4.435.417 | 53.225.000 |
| Instituto de Previdência do Servidor Municipal | Tesouro | 0 | 0 | 0 | 0 | 0 | 0 | 0 | 0 | 0 | 0 | 0 | 0 | 0 |
| Fundhas | Tesouro | 4.590.083 | 4.590.083 | 4.590.083 | 4.590.083 | 4.590.083 | 4.590.083 | 4.590.083 | 4.590.083 | 4.590.083 | 4.590.083 | 4.590.083 | 4.590.083 | 55.081.000 |
| Fumdicad | Tesouro | 75.000 | 75.000 | 75.000 | 75.000 | 75.000 | 75.000 | 75.000 | 75.000 | 75.000 | 75.000 | 75.000 | 75.000 | 900.000 |
| Fundação Cultural | Tesouro | 1.723.000 | 1.723.000 | 1.723.000 | 1.723.000 | 1.723.000 | 1.723.000 | 1.723.000 | 1.723.000 | 1.723.000 | 1.723.000 | 1.723.000 | 1.723.000 | 20.676.000 |
| Fundo Municipal de Cultura | Tesouro | 113.000 | 113.000 | 113.000 | 113.000 | 113.000 | 113.000 | 113.000 | 113.000 | 113.000 | 113.000 | 113.000 | 107.000 | 1.350.000 |
| | **SubTotal** | **10.936.500** | **10.936.500** | **10.936.500** | **10.936.500** | **10.936.500** | **10.936.500** | **10.936.500** | **10.936.500** | **10.936.500** | **10.936.500** | **10.936.500** | **10.930.500** | **131.232.000** |
| **Transferências Financeiras - Pago ( II )** | | | | | | | | | | | | | | |
| Câmara Municipal | Tesouro | 4.928.250 | 4.928.250 | 4.928.250 | 4.928.250 | 4.928.250 | 4.928.250 | 4.928.250 | 4.928.250 | 4.928.250 | 4.928.250 | 4.928.250 | -3.260.540 | 50.950.210 |
| Instituto de Previdência do Servidor Municipal | Tesouro | 0 | 0 | 0 | 0 | 0 | 0 | 3.155.295 | 0 | 0 | 0 | 0 | 0 | 3.155.295 |
| Fundhas | Tesouro | 5.100.000 | 5.100.000 | 5.100.000 | 5.100.000 | 5.100.000 | 5.100.500 | 5.100.000 | 5.100.167 | 5.100.000 | 5.100.000 | 5.100.000 | 7.801.333 | 63.902.000 |
| Fumdicad | Tesouro | 0 | 150.000 | 75.000 | 75.000 | 75.000 | 75.000 | 75.000 | 75.000 | 75.000 | 75.000 | 125.000 | 125.000 | 1.000.000 |
| Fundação Cultural | Tesouro | 1.723.000 | 1.723.000 | 1.723.000 | 1.723.000 | 1.723.000 | 1.723.000 | 1.723.000 | 1.723.000 | 1.723.000 | 1.723.000 | 1.723.000 | -4.277.000 | 14.676.000 |
| Fundo Municipal de Cultura | Tesouro | 112.500 | 112.500 | 112.500 | 112.500 | 112.500 | 112.500 | 112.500 | 112.500 | 112.500 | 112.500 | 112.500 | 0 | 1.237.500 |
| | **SubTotal** | **11.863.750** | **12.013.750** | **11.938.750** | **11.938.750** | **11.938.750** | **11.939.250** | **15.094.045** | **11.938.917** | **11.938.750** | **11.938.750** | **11.988.750** | **388.793** | **134.921.005** |
| **Transferências Financeiras - Diferença ( III = I - II )** | | | | | | | | | | | | | | |
| Câmara Municipal | Tesouro | -492.833 | -492.833 | -492.833 | -492.833 | -492.833 | -492.833 | -492.833 | -492.833 | -492.833 | -492.833 | -492.833 | 7.695.957 | 2.274.790 |
| Instituto de Previdência do Servidor Municipal | Tesouro | 0 | 0 | 0 | 0 | 0 | 0 | -3.155.295 | 0 | 0 | 0 | 0 | 0 | -3.155.295 |
| Fundhas | Tesouro | -509.917 | -509.917 | -509.917 | -509.917 | -509.917 | -510.417 | -509.917 | -510.083 | -509.917 | -509.917 | -509.917 | -3.211.250 | -8.821.000 |
| Fumdicad | Tesouro | 75.000 | -75.000 | 0 | 0 | 0 | 0 | 0 | 0 | 0 | 0 | -50.000 | -50.000 | -100.000 |
| Fundação Cultural | Tesouro | 0 | 0 | 0 | 0 | 0 | 0 | 0 | 0 | 0 | 0 | 0 | 6.000.000 | 6.000.000 |
| Fundo Municipal de Cultura | Tesouro | 500 | 500 | 500 | 500 | 500 | 500 | 500 | 500 | 500 | 500 | 500 | 107.000 | 112.500 |
| | **SubTotal** | **-927.250** | **-1.077.250** | **-1.002.250** | **-1.002.250** | **-1.002.250** | **-1.002.750** | **-4.157.545** | **-1.002.417** | **-1.002.250** | **-1.002.250** | **-1.052.250** | **10.541.707** | **-3.689.005** |
| **Total com Contingenciamento** | | **122.709.500** | **157.032.500** | **193.174.500** | **173.154.500** | **199.716.500** | **186.826.500** | **199.619.500** | **208.245.500** | **201.929.500** | **207.497.500** | **230.770.500** | **208.760.500** | **2.289.437.000** |
| **Total Geral - Orçado ( I )** | | **122.709.500** | **157.032.500** | **193.174.500** | **173.154.500** | **199.716.500** | **186.826.500** | **199.619.500** | **208.245.500** | **201.929.500** | **207.497.500** | **230.770.500** | **208.760.500** | **2.289.437.000** |
| **Total Geral - Pago ( II )** | | **108.515.526** | **170.976.858** | **173.876.190** | **179.877.219** | **183.542.611** | **181.113.806** | **195.994.661** | **197.222.917** | **196.836.609** | **220.542.998** | **233.035.998** | **183.284.474** | **2.224.819.868** |
| **Total Geral - Diferença ( III = I - II )** | | **14.193.974** | **-13.944.358** | **19.298.310** | **-6.722.719** | **16.173.889** | **5.712.694** | **3.624.839** | **11.022.583** | **5.092.891** | **-13.045.498** | **-2.265.498** | **25.476.026** | **64.617.132** |

José de Mello Corrêa
**Secretaria de Gestão Administrativa e Finanças**

**RESOLUÇÃO Nº 1, DE 24 DE JANEIRO DE 2019**

Extingue funções de confiança, cria cargos e altera a redação da Resolução nº 02, de 21 de junho de 2018, que "Dispõe sobre a estrutura administrativa da Câmara Municipal, sobre a criação e extinção de cargos, sobre a criação de funções de confiança, e dá outras providências".

A **CÂMARA MUNICIPAL DE SÃO JOSÉ DOS CAMPOS** APROVA A SEGUINTE RESOLUÇÃO:

Art. 1º São extintas as funções de confiança e criados os cargos constantes no Anexo I desta resolução.

§ 1º Ficam substituídas as tabelas nº 7 e 8 do Anexo II da Resolução nº 2, de 2018 pelas tabelas constantes no Anexo II desta resolução.

§ 2º Ficam substituídas as tabelas nº 1 e 2 do Anexo III da Resolução nº 2, de 2018 pelas tabelas constantes no Anexo III desta resolução.

Art. 2º Acrescente-se ao art. 21 da Resolução nº 2, de 21 de junho de 2018, o inciso VII com a seguinte redação:

"Art. 21. .....

VII - organizar, manter e atualizar o banco de dados da legislação municipal." (NR)

Art. 3º Acrescente-se ao art. 33 da Resolução nº 2, de 2018, os incisos XI, XII, XIII e XIV com a seguinte redação:

"Art. 33. …….....

XI - controlar e manter todos os relógios da Câmara, à exceção dos relógios de ponto;

XII - zelar pelo o uso correto e autorizado de dependências da Câmara Municipal;

XIII - zelar, acompanhar e orientar o uso das bandeiras existentes na Câmara Municipal, atentando às normas de procedimento do manuseio da Bandeira Nacional;

XIV - administrar gastos com empenhos globais com materiais de consumo e atas de registro de preços de produtos alimentícios." (NR)

Art. 4º O art. 45 da Resolução nº 2, de 2018, passa a vigorar com a seguinte redação:

"Art. 45. A Divisão de Tecnologia da Informação tem como atribuições:

I - implementar e acompanhar o funcionamento das soluções de informática;

II - executar o serviço de suporte e atendimento aos usuários das soluções de informática;

III - adequar as soluções de informática às necessidades dos usuários;

IV - executar o serviço de manutenção dos equipamentos de informática;

V - prestar auxílio nos processos de aquisição de bens e serviços de informática;

VI - executar os serviços de apoio ao usuário, criação e gerenciamento de usuários, grupos de e-mails, backup de dados, montagem, implementação e configuração de servidores de aplicações e dados e manutenção e gerenciamento do sistema de monitoramento de câmeras;

VII - gerir o material técnico, software, equipamentos, supervisão de equipes técnicas, acompanhamento e definição das necessidades técnicas do setor, e administração física do sistema de redes e de telecomunicações;

VIII - administrar a rede, incluindo os elementos gerenciados, estações e protocolos;

IX - configurar e executar as regras do controle de acesso;

X - auxiliar a transmissão eletrônica das Sessões de Câmara;

XI - organizar e controlar o arquivo corrente e efetuar os encaminhamentos pertinentes ao arquivo geral;

XII - elaborar relatórios;

XIII - atender aos demais setores da Câmara Municipal;

XIV - executar os demais serviços determinados pelo Diretor de Tecnologia da Informação que guardem relação com as atividades do setor." (NR)

Art. 5º Acrescente-se o § 2º ao art. 54 da Resolução nº 2, de 2018 com a redação abaixo, renumerando-se o parágrafo único como § 1º:
"Art. 54. .....
§ 2º São mantidas as atribuições específicas dos cargos criados pela Resolução nº 6, de 24 de outubro de 2013 e daqueles previstos na Tabela 10 "Quadro suplementar de cargos de provimento efetivo" do Anexo II desta resolução." (NR)
Art. 6º Acrescente-se o art. 56-A à Resolução nº 2, de 2018, com a seguinte redação:
"Art. 56-A. O cargo de Ouvidor possui mandato de 1 (um) ano, prorrogável por igual período."
Art. 7º O art. 66 da Resolução nº 2, de 2018 passa a vigorar com a seguinte redação:
"Art. 66. Nas férias, ausências e afastamentos inferiores a 15 (quinze) dias de servidores que estejam ocupando cargos de chefia, direção e assessoramento, o superior hierárquico imediato responderá pelos respectivos setores administrativos.
§ 1º Ultrapassado o período previsto no caput, a Mesa Diretora deliberará, com vistas ao interesse público, sobre a conveniência e oportunidade da designação de substituto para todo o período.
§ 2º Excepcionalmente a Mesa Diretora poderá designar substitutos na hipótese de férias, ausências e afastamentos inferiores a 15 (quinze) dias, mediante:
I - exposição dos motivos que justifiquem a designação excepcional;
II - previsão de que o servidor designado acumulará as atribuições do cargo ao qual será designado com aquelas do cargo que ocupava no momento da designação excepcional." (NR)
Art. 8º O campo "Requisitos" do cargo de Chefe de Gabinete da Presidência, previsto no item "1. Cargos de provimento em comissão de livre nomeação e exoneração criados", do Anexo I da Resolução nº 2, de 2018, passa a vigorar com a seguinte redação:
"Requisitos: Ensino Superior completo reconhecido pelo ME"
Art. 9º O campo "Requisitos" do cargo de Chefe de Divisão de Contabilidade, previsto no item "2. Cargos de provimento em comissão de livre nomeação e exoneração, privativos do quadro de servidores do quadro efetivo, criados", do Anexo I da Resolução nº 2, de 2018, passa a vigorar com a seguinte redação:
"Requisitos: Ensino Médio completo e formação técnica ou experiência na área de atuação do setor"
Art. 10. As despesas com a execução desta resolução correrão por conta das dotações orçamentárias próprias previstas no orçamento da Câmara Municipal, suplementadas se necessário.
Art. 11. São revogados os seguintes dispositivos da Resolução nº 2, de 2018:
I - inciso XII do art. 13;
II - inciso II do art. 20;
III - inciso VI do art. 31;
IV - incisos IV, V, VI e VII do art. 37;
V - § 2º do art. 57;
VI - art. 61;
VII - art. 62;
VIII - art. 63;
IX - art. 64;
X - art. 65.
Art. 12. Esta resolução entra em vigor no dia 28 de janeiro de 2019.
Plenário "Mário Scholz", 24 de janeiro de 2019.
REGISTRE-SE E PUBLIQUE-SE.

Ver. Robertinho da Padaria
Presidente

Ver. José Dimas
1º Vice-Presidente

Ver. Dr. Elton
2º Vice-Presidente

Ver. Marcão da Academia
1º Secretário

Verª. Juliana Fraga
2ª Secretária

Registrado e publicado na Secretaria da Câmara Municipal de São José dos Campos, aos vinte e quatro dias do mês de janeiro do ano de dois mil e dezenove.
Michael Robert Boccatto e Silva
Secretário-Geral
Processo nº 12259/2018
Projeto de Resolução nº 7/2018
Autoria: Mesa Diretora

**ANEXO I**
**1. Funções de confiança extintas**

| **Funções de confiança extintas** | | |
|---|---|---|
| Função | Quantidade | Ato Normativo |
| Ouvidor | 1 | Resolução nº 02/2018 |
| Responsável pelo Apoio às Comissões | 1 | Resolução nº 02/2018 |
| Responsável pelas Atas | 1 | Resolução nº 02/2018 |
| Responsável pelo Almoxarifado | 1 | Resolução nº 02/2018 |

2. Cargos de provimento em comissão de livre nomeação e exoneração, privativos de servidores do quadro efetivo, criados:

**Assessor da Chefia de Gabinete da Presidência**

Descrição sumária: Assessora o Chefe de Gabinete da Presidência na condução dos assuntos político-administrativos do Gabinete da Presidência.

Atribuições: Assessorar o Chefe de Gabinete da Presidência da Câmara Municipal em assuntos relacionados às atribuições político-administrativas do setor, inclusive na preparação de expedientes e nos contatos com a população, órgãos públicos e entidades públicas e privadas; elaborar pareceres, análises, estudos, exames, pesquisas, relatórios e trabalhos atinentes às atividades do setor; promover o contato com as autoridades de outros Poderes e esferas da Administração Pública; organizar, controlar e manter o arquivo de documentos e o registro da correspondência do setor, apresentando os consequentes relatórios; executar os demais serviços determinados pelo Chefe de Gabinete da Presidência que guardem relação com as suas atividades.

Provimento: em comissão de livre nomeação e exoneração, privativo de servidores do quadro efetivo

Requisitos: Ensino Médio completo

Jornada de trabalho: 40 horas semanais

Vedações: Estatutárias (arts. 98 a 100 da Lei Complementar Municipal nº 56, de 24 de julho de 1992)

Lotação: Gabinete da Presidência

Código CBO: Não há previsão

Quantidade: 1

**Ouvidor**

Descrição sumária: Coordena os serviços afetos à Ouvidoria, recebendo, analisando e encaminhando reclamações e representações acerca dos serviços legislativos e administrativos da Câmara Municipal; atua na conciliação e mediação entre o usuário e a Câmara Municipal.

Atribuições: Coordenar e executar os serviços afetos à Ouvidoria da Câmara Municipal, aprimorando as ferramentas de transparência da atuação institucional para uma devida prestação de contas ao cidadão; disponibilizar ao público, por meio do sitio eletrônico da Câmara Municipal, planilhas atualizadas periodicamente sobre as ocorrências mais frequentes na ouvidoria da Câmara Municipal quanto as queixas, reclamações ou elogios; receber, examinar e encaminhar aos órgãos competentes as reclamações ou representação de pessoas físicas ou jurídicas sobre o funcionamento ineficiente dos serviços legislativos e administrativos da Câmara Municipal, violação de qualquer forma de discriminação atentatória aos direitos e liberdades fundamentais dos cidadãos, ilegalidade ou abuso do poder e atos praticados por membros do Poder Legislativo Municipal; propor medidas para sanar as violações e ilegalidades ou os abusos constatados; propor à Mesa Diretora as medidas necessárias à regularização dos trabalhos administrativos e legislativos, bem como o aperfeiçoamento da organização da Câmara Municipal; propor à Mesa Diretora, quando cabível, a abertura de sindicância ou inquérito administrativo destinado a apurar irregularidades administrativas; solicitar à Presidência da Câmara Municipal que encaminhe aos órgãos da União, do Estado e do Município, ao Tribunal de Contas do Estado de São Paulo ou ao Ministério Público as denúncias recebidas que necessitem de esclarecimentos ou sobre as quais devam se manifestar; responder aos cidadãos e às entidades quanto às providências adotadas pela Câmara Municipal sobre procedimentos administrativos e legislativos de seu interesse; promover a adoção de mediação e conciliação entre o usuário e a Câmara Municipal; atuar de forma concentrada e integrada com as demais secretarias da Câmara Municipal para o cumprimento da Missão da Câmara Municipal.

Provimento: em comissão de livre nomeação e exoneração, privativo de servidores do quadro efetivo

Requisitos: Ensino Médio completo

Jornada de trabalho: 40 horas semanais

Vedações: Estatutárias (arts. 98 a 100 da Lei Complementar Municipal nº 56, de 24 de julho de 1992)

Lotação: Gabinete da Presidência

Código CBO: 1423-40 Ouvidor

Quantidade: 1

**Assessor de Comissões**

Descrição sumária: Assessora as Comissões permanente e temporárias no exercício de suas atribuições.

Atribuições: Assessorar as Comissões permanentes e temporárias em assuntos relacionados às suas atribuições; elaborar pareceres, análises, estudos, exames, pesquisas e relatórios; coordenar e fiscalizar a equipe de apoio às Comissões; preparar e encaminhar ao Cerimonial o material de apoio à realização de audiências públicas que envolvam proposituras legislativas; auxiliar o setor responsável pela condução do processo legislativo naquilo que se referir ao trabalho das Comissões, especialmente aos pareceres; executar os demais serviços determinados pelo Secretário Técnico-Legislativo que guardem relação com as suas atividades.

Provimento: em comissão de livre nomeação e exoneração, privativo de servidores do quadro efetivo

Requisitos: Ensino Médio completo e formação técnica ou experiência na área de atuação do setor

Jornada de trabalho: 40 horas semanais

Vedações: Estatutárias (arts. 98 a 100 da Lei Complementar Municipal nº 56, de 24 de julho de 1992)

Lotação: Secretaria Técnico-Legislativa

Código CBO: Não há previsão

Quantidade: 1

**Assessor de Atas**

Descrição sumária: Assessora o Secretário Técnico-Legislativo nos serviços de elaboração, organização e arquivo de atas e anais.

Atribuições: Assessorar o Secretário Técnico-Legislativo em assuntos relacionados à elaboração, à organização e ao arquivamento de atas e anais de sessões ordinárias, sessões extraordinárias, sessões solenes e de audiências públicas relativas às proposituras legislativas em tramitação; assessorar o Secretário Técnico-Legislativo quanto ao controle da presença dos Vereadores em sessões ordinárias e extraordinárias; elaborar pareceres, análises, estudos, exames, pesquisas e relatórios; coordenar e fiscalizar a equipe de trabalho; executar os demais serviços determinados pelo Secretário Técnico-Legislativo que guardem relação com a sua atividade.

Provimento: em comissão de livre nomeação e exoneração, privativo de servidores do quadro efetivo

Requisitos: Ensino Médio completo e formação técnica ou experiência na área de atuação do setor

Jornada de trabalho: 40 horas semanais

Vedações: Estatutárias (arts. 98 a 100 da Lei Complementar Municipal nº 56, de 24 de julho de 1992)

Lotação: Gabinete da Presidência

Código CBO: Não há previsão

| |
|---|
| Quantidade: 1 |
| **Controlador do Almoxarifado** |
| Descrição sumária: Supervisiona rotinas administrativas em instituições públicas. Coordena serviços gerais de recepção, conferência e armazenagem de produtos e materiais em almoxarifado; faz os lançamentos da movimentação de entradas e saídas e controla os estoques; distribui produtos e materiais a serem expedidos; organiza o almoxarifado para facilitar a movimentação dos itens armazenados e a armazenar, preservando o estoque limpo e organizado; auxilia no processo de logística. |
| Atribuições: Coordenar, fiscalizar e executar as tarefas que envolvam o controle de materiais de consumo, incluídos os atos de recebimento, de registro e de armazenamento; controlar o recebimento, o processamento e o atendimento das requisições de materiais; pesquisar, analisar e implantar trabalhos técnicos afetos à sua área de atuação; transmitir determinações, normas e procedimentos de ordem superior; prestar suporte necessário ao bom desempenho das atividades da Câmara Municipal; orientar sua equipe de trabalho na correta aplicação das normas vigentes, bem como dos deveres e direitos dos mesmos, transmitindo os valores que regem o trabalho na Câmara Municipal, para a boa conduta ético-profissional; manter seus superiores imediatos permanentemente informados sobre o andamento de suas atividades; executar os demais serviços determinados pelo Chefe de Divisão de Folha de Pagamento que guardem relação com as suas atividades. |
| Provimento: em comissão de livre nomeação e exoneração, privativo de servidores do quadro efetivo |
| Requisitos: Ensino Médio completo e formação técnica ou experiência na área de atuação do setor |
| Jornada de trabalho: 40 horas semanais |
| Vedações: Estatutárias (arts. 98 a 100 da Lei Complementar Municipal nº 56, de 24 de julho de 1992) |
| Lotação: Divisão de Recursos Materiais |
| Código CBO: 4141-05 – Controlador de Almoxarifado |
| Quantidade: 1 |

**ANEXO II**
**Tabela 7:**

| **Cargos de provimento em comissão de livre nomeação e exoneração privativos de servidores do quadro efetivo** | |
|---|---|
| Cargo | Quantidade |
| Chefe de Divisão de Processo Legislativo | 1 |
| Chefe de Divisão de Redação Legislativa | 1 |
| Chefe de Divisão de Processo de Expediente | 1 |
| Chefe de Divisão de Redação de Expediente | 1 |
| Chefe de Divisão de Protocolo Geral | 1 |
| Chefe de Divisão de Contabilidade | 1 |
| Chefe de Divisão de Tesouraria | 1 |
| Chefe de Divisão de Folha de Pagamento | 1 |
| Chefe de Divisão de Gestão de Pessoas | 1 |
| Chefe de Divisão de Recursos Materiais | 1 |
| Chefe de Divisão de Gestão de Contratos | 1 |
| Chefe de Divisão de Patrimônio e Manutenção | 1 |
| Chefe de Divisão de Serviços Gerais | 1 |
| Chefe de Divisão de Transportes | 1 |
| Chefe de Divisão de Cópias e Correspondência | 1 |
| Chefe de Divisão de Arquivo Geral | 1 |
| Chefe de Divisão de Desenvolvimento de Sistemas | 1 |
| Chefe de Divisão de Tecnologia da Informação | 1 |
| Chefe de Divisão de Imprensa | 1 |
| Chefe de Divisão de Operações de TV | 1 |
| Chefe de Divisão de Produção de Conteúdo | 1 |
| Ouvidor | 1 |
| Assessor de Comissões | 1 |
| Assessor de Atas | 1 |
| Controlador do Almoxarifado | 1 |
| Assessor da Chefia de Gabinete da Presidência | 1 |

**Tabela 8:**

| **Funções de Confiança** | |
|---|---|
| Função de Confiança | Quantidade |
| Consultor | 9 |
| Consultor da Assessoria Jurídica | 1 |
| Responsável por Frequência e Benefícios | 1 |
| Responsável pelas Informações Acessórias | 1 |
| Responsável por Compras e Licitações | 1 |

**ANEXO III**
**Tabela 1:**
**Tabela de Padrão de Vencimentos - Valores em Reais**

| Cargo | Padrão |
|---|---|
| Chefe de Gabinete da Presidência | A |
| Assessor de Assuntos Jurídicos da Presidência | A |
| Assessor de Imprensa | B |
| Assessor de Relações Institucionais | A |
| Assessor de Assuntos Políticos | B |
| Chefe de Cerimonial | C |
| Secretário-Geral | A1 |
| Secretário Técnico-Legislativo | A |
| Secretário de Administração, Finanças e Pessoal | A |
| Secretário de Comunicação | A |
| Diretor Técnico-Legislativo | B |
| Diretor de Expediente | B |
| Diretor de Finanças, Orçamento e Recursos Materiais | B |
| Diretor de Recursos Humanos | B |
| Diretor de Administração | B |
| Diretor de Infraestrutura e Serviços Gerais | B |
| Diretor de Tecnologia da Informação | B |
| Assessor de Redes | B |
| Diretor de Imprensa | B |
| Diretor de TV | B |
| Controlador do Serviço de Informação ao Cidadão | C |
| Chefe de Divisão de Processo Legislativo | C |
| Chefe de Divisão de Redação Legislativa | C |
| Chefe de Divisão de Processo de Expediente | C |
| Chefe de Divisão de Redação de Expediente | C |
| Chefe de Divisão de Protocolo Geral | C |
| Chefe de Divisão de Contabilidade | C |
| Chefe de Divisão de Tesouraria | C |
| Chefe de Divisão de Folha de Pagamento | C |
| Chefe de Divisão de Gestão de Pessoas | C |
| Chefe de Divisão de Recursos Materiais | C |
| Chefe de Divisão de Gestão de Contratos | C |
| Chefe de Divisão de Patrimônio e Manutenção | C |
| Chefe de Divisão de Serviços Gerais | C |
| Chefe de Divisão de Transportes | C |
| Chefe de Divisão de Cópias e Correspondência | C |
| Chefe de Divisão de Arquivo Geral | C |
| Chefe de Divisão de Desenvolvimento de Sistemas | C |
| Chefe de Divisão de Tecnologia da Informação | C |
| Chefe de Divisão de Imprensa | C |
| Chefe de Divisão de Operações de TV | C |
| Chefe de Divisão de Produção de Conteúdo | C |
| Assessor da Chefia de Gabinete da Presidência | C |
| Ouvidor | C |
| Assessor de Comissões | C |
| Assessor de Atas | C |
| Controlador do Almoxarifado | C |

**Tabela de Padrões - Valores em Reais**
**Cargos de Provimento em Comissão**

| **Padrão** | **Valor** |
|---|---|
| **A1** | **13.870,74** |
| **A** | **12.487,88** |
| **B** | **10.380,89** |
| **C** | **8.605,69** |

**Tabela 2:**
**Tabela de Padrão de Vencimentos - Valores em Reais**

| Função de Confiança | Padrão |
|---|---|
| Consultor | FC2 |
| Consultor da Assessoria Jurídica | FC1 |
| Responsável por Frequência e Benefícios | FC3 |
| Responsável pelas Informações Acessórias | FC3 |
| Responsável por Compras e Licitações | FC3 |

**Tabela de Padrões - Valores em Reais**

| **Padrão** | **Valor** |
|---|---|
| FC1 | 20% do Padrão de Vencimento A |
| FC2 | 20% do Padrão de Vencimento B |
| FC3 | 20% do Padrão de Vencimento C |

**PREFEITURA DE SÃO JOSÉ DOS CAMPOS**
**SECRETARIA DE GESTÃO ADMINISTRATIVA E FINANÇAS**
**DEPARTAMENTO DE GESTÃO DE PESSOAS**
**DIVISÃO DE GESTÃO DE CARGOS E CARREIRAS**
**SUPERVISÃO DE RECRUTAMENTO E SELEÇÃO**
**EDITAL DE RECONVOCAÇÃO DE CONCURSADOS No 07/2019**
**Edital Concurso: 03/2017**
Homologação: 16/11/2017
O Departamento de Gestão de Pessoas reconvoca o candidato abaixo relacionado aprovado no concurso de ANALISTA EM GESTÃO MUNICIPAL – DIREITO, Processo Interno nº 78.042/2017, para se apresentar até o dia 28/01/2019, no Paço Municipal – 1º andar, situado na Rua José de Alencar, nº 123, Vila Santa Luzia, nesta cidade, munido desta convocação, para as providências necessárias à nomeação. O não comparecimento no prazo e local acima mencionados, bem como a não comprovação dos requisitos previstos no Edital do referido concurso, implicará na desclassificação automática no concurso prestado, não cabendo recurso.
• Cédula de Identidade (original e 1 cópia)
• Inscrição no PIS ou PASEP (original e 1 cópia)
• Diploma de conclusão do Ensino Superior Completo em Direito (original e 1 cópia)
• Certidão negativa dos distribuidores criminais dos lugares de residência nos últimos 05 (cinco) anos (original)
09 – FABIO WILLIAM GUEDES SILVA
EDITAL DE RECONVOCAÇÃO
São José dos Campos, 24 de janeiro de 2019.
Augusta Nanami Hayashi
Diretora Depto de Gestão de Pessoas

PREFEITURA DE SÃO JOSÉ DOS CAMPOS
SECRETARIA DE GESTÃO ADMINISTRATIVA E FINANÇAS
DEPARTAMENTO DE GESTÃO DE PESSOAS
DIVISÃO DE GESTÃO DE CARGOS E CARREIRAS
SUPERVISÃO DE RECRUTAMENTO E SELEÇÃO
EDITAL DE CONVOCAÇÃO DE CONCURSADOS No 08/2019
Edital Concurso: 03/2018
Homologação: 03/08/2018
O Departamento de Gestão de Pessoas convoca as candidatas abaixo relacionadas, aprovadas no concurso de ASSISTENTE EM GESTÃO MUNICIPAL, Processo Interno nº 61.217/2018, para se apresentarem às 10h do dia 31/01/2019 no Paço Municipal – 1º andar, situado na Rua José de Alencar, nº 123, Vila Santa Luzia, nesta cidade, munidas desta convocação, para as providências necessárias à nomeação. O não comparecimento no prazo e local acima mencionados, bem como a não comprovação dos requisitos previstos no Edital do referido concurso, implicará na desclassificação automática no concurso prestado, não cabendo recurso.
• Cédula de Identidade (original e 1 cópia)
• Inscrição no PIS ou PASEP (original e 1 cópia)
• Diploma de conclusão do Ensino Médio Completo (original e 1 cópia)
• Certidão negativa dos distribuidores criminais dos lugares de residência nos últimos 05 (cinco) anos
102 – RITA DE CÁSSIA DE MORAIS MONTEIRO
103 – DANIELLE COBIANCHI PEREIRA PICCOLO
104 – DAIANY MONTEIRO VON ANCKEN SOUZA
105 – SIMONY GOMES DA FONSECA QUIROS
São José dos Campos, 24 de janeiro de 2019.
Augusta Nanami Hayashi
Diretora Depto de Gestão de Pessoas

---

**PORTARIA Nº002/ SEMOB/ 19**
O Secretário de Mobilidade Urbana, no uso de suas atribuições legais, previstas no art. 103 da Lei Orgânica do Município;
Considerando o disposto na Lei 9779/18 que cria o Conselho Municipal de Mobilidade Urbana;
Considerando o disposto no processo administrativo nº 11633/19;
Resolve:
Art. 1º. Ficam nomeados para compor o Conselho Municipal de Mobilidade Urbana representando o Município os servidores abaixo relacionados:
I – Secretaria de Mobilidade Urbana:
a) Conselheiro: Paulo Roberto Guimarães Júnior, matrícula nº. 333505;
Suplente: Douglas Eduardo Ivanov, matrícula nº. 674876;
b) Conselheira: Débora Redondo, matrícula nº.14413;
Suplente: Cássia Leite Nascimento Santos, matrícula nº. 15286;
c) Conselheiro: Marcelo Augusto Veneziani de Almeida, Matrícula nº. 508402;
Suplente: Raimundo Alcântara de Souza, matrícula nº 28950-6;
d) Conselheiro: Cássio Fernando Pinheiro Urano, matrícula nº. 571619;
Suplente: Felipe Avlis Medeiros Ferreira, matrícula nº. 645060;
e) Conselheiro: Marcos Rodrigues Brunelli, matrícula nº. 683832;
Suplente: Ronaldo Rodrigues da Cunha Filho, matrícula nº. 493758;
II - Secretaria de Apoio Social ao Cidadão
a) Conselheiro: Rafael Mariani Lima Fogolin, matricula nº. 661650/1;
Suplente: Flávia Feliciano Flausino, matrícula nº. 659788/1;
III – Secretaria de Inovação e Desenvolvimento Econômico
a) Conselheira: Aline Auxiliadora Arantes de Oliveira Simões, matricula nº. 451320;
Suplente: Ghislaine Virginia Fonseca, matrícula nº. 271747/1;
IV – Secretaria de Urbanismo e Sustentabilidade
a) Conselheiro: Oswaldo Vieira de Paula Júnior, matrícula nº. 240051;
Suplente: Michele Marson, matrícula nº. 669392-1.
V – Secretaria de Gestão Administrativa e Finanças
a) Cláudio Antonio Aulísio Maia, matrícula nº 40439-9;
Suplente: Ana Paula Souza Domingos, matrícula nº. 66453-0.
VI - Secretaria de Gestão Habitacional e Obras
a) Conselheira: Elaine Dias dos Santos, matrícula nº 13338;
Suplente: Antonio Geraldo Gonçalves, matrícula nº 246637/1.
Art. 2º – Esta portaria entra em vigor, na data de sua publicação.
Registre-se e publique-se.
São José dos Campos, 25 de janeiro de 2019
Paulo Roberto Guimarães Júnior
Secretário de Mobilidade Urbana

## ANEXOS À L E I N. 9.873, DE 25 DE JANEIRO DE 2019.

**PREFEITURA DE SÃO JOSÉ DOS CAMPOS**
**SECRETARIA DE URBANISMO E SUSTENTABILIDADE**

**MEMORIAL DESCRITIVO**
De uma área de Domínio Público Municipal
**IMÓVEL**: Área Institucional 07.

**PROPRIEDADE:** Domínio Público Municipal

**LOCALIZAÇÃO**: Rua Santo Expedito- Parque Residencial União

**04-SITUAÇÃO:** A área de terra está situada entre a (Rua 30) Rua Santo Expedito, lotes 10 a 15 da quadra C, área verde 08, (Rua 29) Rua José Geraldo Nunes, lotes 02 a 05 da quadra 40.

**05-CARACTERÍSTICAS DO TERRENO:** Formato irregular, com pouca declividade, sem benfeitorias.

**06-MEDIDAS E CONFRONTAÇÕES:** A medição se inicia no encontro do lote 02 da quadra 40, com Rua Santo Expedito e segue em sentido horário 60.16m confrontando com Rua Santo Expedito, deste segue 18.65m confrontando com lote 15 quadra C, deste segue 20.00m confrontando com lote 14 quadra C, deste segue 20.00m confrontando com lote 13 quadra C, deste segue 20.00m confrontando com lote 12 quadra C, deste segue 20.00m confrontando com lote 11 quadra C, deste segue 11.00m confrontando com lote 10 quadra C, deste segue em dois segmentos de 10.00m e 25.00m confrontando com Área Verde 08, deste segue 20.00m confrontando com (Rua 29) Rua José Geraldo Nunes, deste segue em dois segmentos de 25.00m e 10.00m confrontando com lote 05 quadra 40, deste segue 10.00m confrontando com lote 04 quadra 40, deste segue 10.00m confrontando com lote 04 quadra 40, deste segue 10.00m confrontando com lote 03 quadra 40, deste segue 10.00m confrontando com lote 02 quadra 40 fechando o perímetro.

**07 - ÁREA TOTAL:** O perímetro descrito perfaz uma área de 3.207,20 m² (Três mil duzentos e sete metros quadrados e vinte decímetros quadrados).
São José dos Campos, 03 de Janeiro de 2018.

_____
Fernando Henrique Santos
Resp. Téc. CREA: 5.069.877.880

_____
Dolores Moreno Pino
Diretora de Projetos Urbanísticos

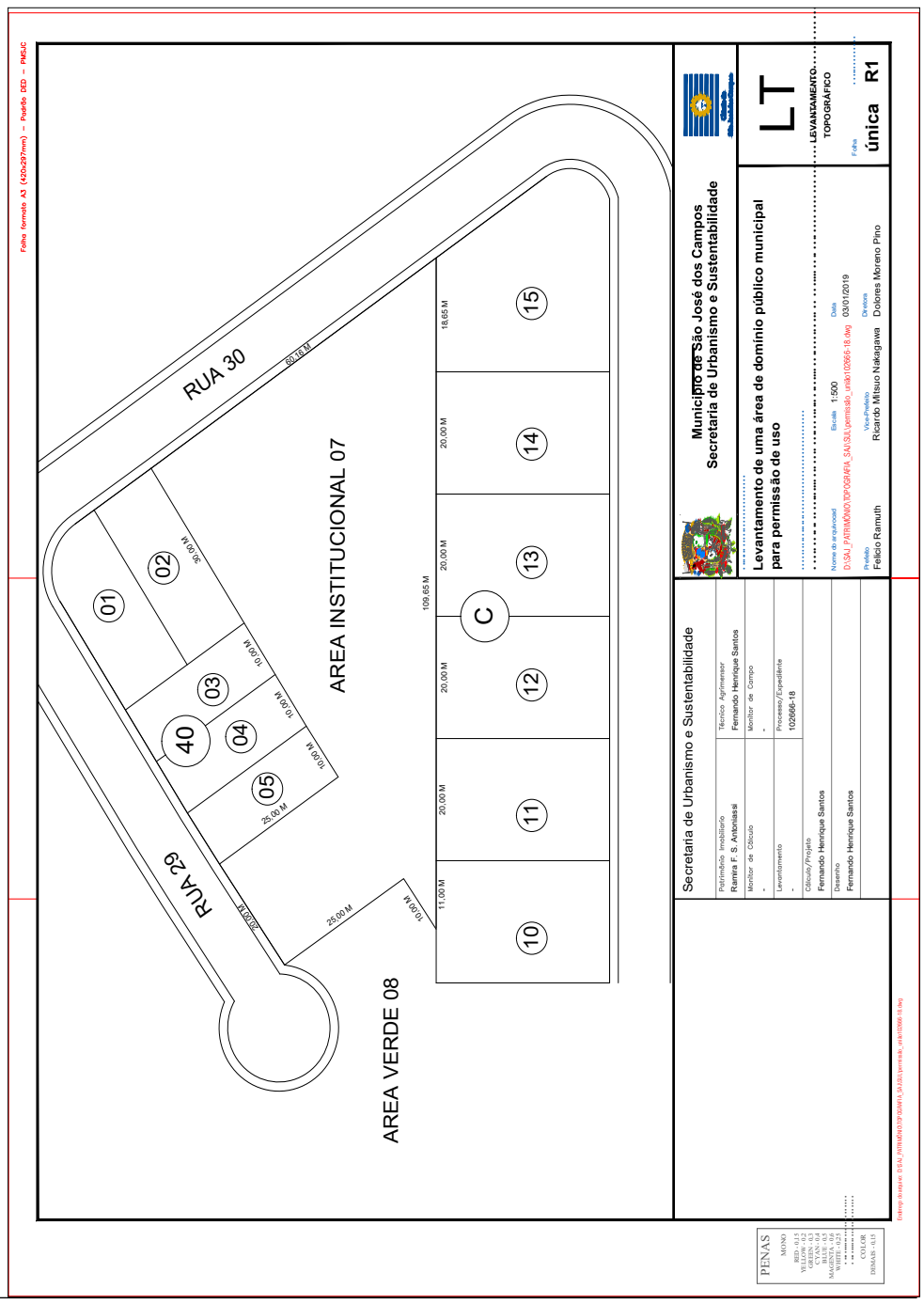

## LAUDO DE AVALIAÇÃO

(referente ao processo interno n. 102.666/2018)

**Proprietário:** Prefeitura Municipal de São José dos Campos, sediada à Rua José de Alencar, 123 – Centro.

**Objetivo do laudo:** Determinar o valor de mercado de uma área pública, para fins de permissão de uso do imóvel, pela Associação Virgem de Guadalupe.

**Objeto e Localização:** Trata-se de uma área com 3.207,20m² de terreno, denominada Área Institucional 07, sem benfeitorias, com frente para a Rua Santo Expedito e Rua Fabio Augusto da Silva Lima, no Parque Residencial União, Município de São José dos Campos – SP, Inscrição Imobiliária 58.0344.0001.0000.

**Característica do imóvel:** Índice fiscal - R$ 296,01/m², área com frente para 02 vias públicas oficiais, plano, sem benfeitorias, situado em loteamento regular, com todos os melhoramentos de um terreno paradigma.

**Vistoria e caracterização da região:** Observou-se que a área está situada em um bairro de classe popular, dotado de toda infraestrutura que normalmente serve as áreas urbanas.

**METODOLOGIA APLICADA:** Para determinação do valor de mercado do imóvel, utilizou-se o **Método Comparativo Direto de Dados de Mercado**.

**Homogeneização e Fatores Utilizados**

- **Fator de Oferta -** Tomado com 0,90 para imóveis em oferta de venda (desconto de 10% sobre o preço original pedido).
- **Fator de Transposição** - Será a relação entre os valores dos lançamentos fiscais do imóvel avaliando e dos elementos pesquisados, obtidos da Planta Genérica de Valores do Município para o exercício de 2018.
- **Fator de Topografia** - A topografia do terreno, em elevação ou depressão, em aclive ou declive, poderá ser valorizante ou desvalorizante.
- **Fator de Área** - O fator de correção de área tem a finalidade de corrigir as distorções que ocorrem em relação aos preços por metro quadrado.

### Pesquisa

Produto: Terrenos. Para avaliação do imóvel a valor de mercado, procedeu-se pesquisa na região de forma a se obter elementos comparativos. Dentre os inúmeros imóveis coletados, foram selecionados, a critério do avaliador, as seguintes fichas de pesquisa:



**Elemento n. 01:**
Data: 13/12/2018
Fonte: 2P Imóveis - Tel.: 12 3913-1882
Local: TE0108 - Campo dos Alemães
Área do terreno: 140,00m²
Topografia plana
Valor = R$ 120.000,00
Valor médio = 120.000,00 / 140,00m² = R$ 857,14 / m²
IF = 170,15

**Elemento n. 02:**
Data: 13/12/2018
Fonte: Oten Imóveis - Tel.: 12 3206-9768
Local: CÓD: 13125 - Campo dos Alemães
Área do terreno: 600,00m²
Topografia com aclive
Valor = R$ 340.000,00
Valor médio = 340.000,00 / 600,00m² = R$ 566,67 / m²
IF = 170,15

**Elemento n. 03:**
Data: 13/12/2018
Fonte: 2P Imóveis - Tel.: 12 3913-1882
Local: TE0145 - Parque Residencial União
Área do terreno: 152,00m²
Topografia plana
Valor = R$ 155.000,00
Valor médio = 155.000,00 / 152,00m² = R$ 1.019,74 / m²
IF = 296,01

**Elemento n. 04:**
Data: 29/08/2018
Fonte: Minas Gerais Imóveis - Tel.: 3936-1915
Local: CÓD: TE0019 - Parque Residencial União
Área do terreno: 432,62m²
Topografia plana
Valor = R$ 339.200,00
Valor médio = 339.200,00 / 432,62m² = R$ 784,06 / m²
IF = 296,01



**Elemento n. 05:**
Data: 29/08/2018
Fonte: José Aparecido Silvério - Tel.: 12 3207-8594
Local: CÓD: TE0126 - Parque Residencial União
Área do terreno: 372,60m²
Topografia plana
Valor = R$ 450.000,00
Valor médio = 450.000,00 / 372,60m² = R$ 1.207,73 / m²
IF = 296,01

**Quadro de Homogeneização**

| Elemento | Vm | Fo | Ft | Fto | Fa | Vh |
|---|---|---|---|---|---|---|
| | Valor Médio | Oferta | Transposição | Topografia | Área | Valor Homogeneizado |
| 1 | 857,14 | 0,90 | 1,74 | 1,00 | 0,68 | **907,34** |
| 2 | 566,67 | 0,90 | 1,74 | 1,11 | 0,81 | **799,48** |
| 3 | 1019,74 | 0,90 | 1,00 | 1,00 | 0,68 | **626,90** |
| 4 | 784,06 | 0,90 | 1,00 | 1,00 | 0,78 | **549,34** |
| 5 | 1207,73 | 0,90 | 1,00 | 1,00 | 0,76 | **830,52** |

Média Aritmética (Vhm) = **R$ 742,71**
Limite Inferior (-30%) = R$ 519,90
Limite Superior (+30%) = R$ 965,53

**Determinação do Valor do Imóvel ($V_I$):** Após a pesquisa imobiliária, cálculo dos fatores e tratamento de homogeneização, conforme demonstrado, temos o seguinte:

Área equivalente de terreno = 3.207,20m²
Vhm = R$ 742,71 / m²
IF do imóvel avaliando = 296,01 → Ft = 1,00
Topografia plana → Fto = 1,00

$V_I$ = Área x Vhm x Ft x Fto
$V_I$ = 3.207,20 x 742,71 x 1,00 x 1,00
**$V_I$ = R$ 2.382.019,51**



### CONCLUSÃO

Com base no trabalho elaborado, avaliamos o imóvel em:

**$V_I$ = R$ 2.382.019,51**
**(Dois milhões, trezentos e oitenta e dois mil, dezenove reais e cinquenta e um centavos)**
**Data-base: janeiro / 2019**

### Encerramento

Encerra-se o presente laudo, composto por 04 (quatro) páginas impressas, todas elas rubricadas, e esta última datada e assinada.

São José dos Campos, 07 de janeiro de 2019.

**Cláudia Moreira de Carvalho**
Arquiteta e Urbanista
CAU A54152-4
Assessoria de Avaliações
Secretaria de Urbanismo e Sustentabilidade