

DECRETO N. 17.576, DE 15 DE SETEMBRO DE 2017

Dispõe sobre a permissão de uso de bens de domínio público municipal ao Instituto de Ação Social Presidente Juscelino, necessários ao funcionamento do Centro de Educação Infantil Doutora Zilda Arns Neumann, e dá outras providências.

O PREFEITO DE SÃO JOSÉ DOS CAMPOS, no uso das atribuições legais que lhe são conferidas pelo inciso IX do artigo 93 da Lei Orgânica do Município, de 5 de abril de 1990;

Considerando o disposto na Lei n. 8.789, de 29 de agosto de 2012, que “Autoriza o Poder Executivo, por intermédio da Secretaria de Educação, a celebrar convênio com o Instituto de Ação Social Presidente Juscelino objetivando o desenvolvimento do Centro de Educação Infantil - CEDIN - Zilda Arns Neumann, no Conjunto Residencial 31 de Março, para atendimento em período integral de crianças de zero a cinco anos de idade, filhos de mães com atividades remuneradas e de baixa renda, e dá outras providências.”;

Considerando o que consta no Processo Administrativo n. 88.138/17;

DECRETA:

Art. 1º Fica permitido ao Instituto de Ação Social Presidente Juscelino, o uso do bem imóvel de domínio público municipal com as medidas, limites e confrontações abaixo descritas, bem como dos bens móveis necessários ao funcionamento do Centro de Educação Infantil Doutora Zilda Arns Neumann, localizado na Rua Luiz Monteiro Pinto, n. 173, do Loteamento Conjunto Residencial 31 de Março, nos termos do Anexo I, que é parte integrante deste Decreto:

I - Imóvel: Centro de Educação Infantil Doutora Zilda Arns Neumann, caracterizado por uma edificação em alvenaria em pavimento térreo;

II - Área do terreno: 3.394,25m²;

III - Área construída: 1.897,07m²;

IV - Localização: o imóvel está localizado na Rua Luiz Monteiro Pinto, n. 173, do Loteamento Conjunto Residencial 31 de Março, São José dos Campos, Estado de São Paulo;

V - Características do terreno: formato irregular, plano e com benfeitorias;

VI - Medidas e confrontações: O perímetro do terreno tem início na confrontação com a Obra Social e Assistencial São Lucas, medindo 64,58m de extensão em reta, confrontando com a Rua Luiz Monteiro Pinto, defletindo para a esquerda, medindo 49,63m de extensão em reta, confrontando com o

Prefeitura Municipal de São José dos Campos
- Estado de São Paulo -

remanescente da área de domínio público municipal, defletindo para a esquerda, medindo 64,94m de extensão em reta, confrontando com a Faixa de Transmissão de Energia, defletindo à esquerda mede 55,40m de extensão em reta, confrontando com a Obra Social e Assistencial São Lucas, fechando o perímetro. O perímetro descrito perfaz uma área de 3.394,25m².

Parágrafo único. A área acima descrita está melhor caracterizada no Memorial Descritivo, Planta e Laudo de Avaliação inclusos, que são partes integrantes deste Decreto.

Art. 2º A presente permissão de uso será concedida a título precário, gratuito e com vigência pelo prazo de duração do Termo de Colaboração a ser celebrado por meio do Processo Administrativo n. 88.138/17, estando limitada a doze meses.

Art. 3º Cabe à permissionária realizar a manutenção dos bens permissionados, para que permaneçam em bom estado de uso e conservação enquanto durar a permissão, devendo providenciar as medidas necessárias, independente de notificação da permitente.

Art. 4º A permissionária fica obrigada a entregar os bens permissionados, ao término da permissão, no mesmo estado que se encontrarem no ato concessão da presente permissão.

Art. 5º A presente permissão de uso será revogada quando o interesse público o exigir ou se for dada destinação diversa da prevista neste Decreto, caso em que os bens objeto da presente permissão reverterão à posse direta da permitente, acrescidos de todas as benfeitorias, sem que assista à permissionária qualquer direito à indenização.

Parágrafo único. É vedada a transferência da presente permissão de uso a terceiros, sob pena de revogação.

Art. 6º No instrumento de permissão a ser firmado entre as partes constará, obrigatoriamente, cláusula de reversão para o caso de inobservância, por parte da permissionária, ao disposto neste Decreto.

Art. 7º Este Decreto entra em vigor na data de sua publicação, revogadas as disposições em contrário.

São José dos Campos, 15 de setembro de 2017.

Felício Ramuth
Prefeito



Cristine de Angelis Pinto
Secretária de Educação e Cidadania

Prefeitura Municipal de São José dos Campos
- Estado de São Paulo -

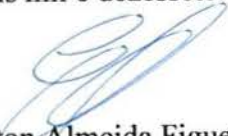

Melissa Pulice da Costa Mendes
Secretária de Apoio Jurídico

Registrado no Departamento de Apoio Legislativo da Secretaria de Apoio Jurídico, aos quinze dias do mês de setembro do ano de dois mil e dezessete.



Everton Almeida Figueira
Departamento de Apoio Legislativo

Anexo I

TERMO DE PERMISSÃO DE USO

Permitente: Município de São José dos Campos.

Permissionária: Instituto de Ação Social Presidente Juscelino.

Objeto: Uso de Imóvel Público, Mobiliários e Equipamentos Eletroeletrônicos.

Decreto nº: _____, de ___ de _____ de 2017.

Processo Administrativo: _____.

Pelo presente instrumento, o Município de São José dos Campos, pessoa jurídica de direito público interno, inscrito no CNPJ/MF sob o nº 46.643.466/0001-06, com sede no Paço Municipal, situado na Rua José de Alencar, nº 123, Vila Santa Luzia, neste ato representado pela Senhora Secretária de Educação e Cidadania, Sra. Cristine de Angelis Pinto, brasileira, professora, casada, portadora do RG nº 21.566.000-6 SSP/SP e CPF nº 132.339.438-90, por força da Delegação de Competência conferida pelo Decreto nº 17.396, de 06 de março de 2017, adiante denominado simplesmente MUNICÍPIO, tendo em vista o que consta do processo administrativo nº 88.138/17, PERMISSÃO à Organização da Sociedade Civil Instituto de Ação Social Presidente Juscelino, pessoa jurídica de direito privado, sem fins lucrativos, declarada de utilidade pública municipal pela Lei nº 2.167, de 6 de abril de 1979, inscrita no CNPJ/MF sob o nº 01.408.480/0001-97, e sede no Município de São Paulo, à Rua Augusto Cavalcanti, nº 34, salas 3, 4, 5 e 6, Conjunto Habitacional José Bonifácio, CEP 08253-110, neste ato representada pelo Presidente da entidade Senhor Júlio Moraes dos Santos, brasileiro, RG nº 6.480.656 SSP/SP e CPF/MF nº 070.608.408-00, residente e domiciliado à Rua Professor Leonídio Allegreti, nº 757, apto. 42, Bloco A, C5, CEP 08215-250, São Paulo - SP, nesta cidade, doravante denominada simplesmente PERMISSONÁRIA, o imóvel público abaixo descrito e caracterizado, e os mobiliários e equipamentos eletroeletrônicos relacionados, obrigando-se a PERMISSONÁRIA a observar irrestritamente as condições estabelecidas no Decreto Municipal nº _____, de ___ de _____ de 2017 e no Termo de Colaboração assinado para o desenvolvimento do Centro de Educação Infantil - CEDIN - Zilda Arns Neumann, no Bairro 31 de Março, para atendimento de crianças de zero a cinco anos de idade, em período integral, enquanto ocupar a área de terreno objeto do uso permitido, dentro do prazo de vigência do citado Termo de Colaboração, obedecidas também as disposições abaixo enumeradas.

OBJETO: A presente permissão de uso tem por objeto o uso do imóvel de domínio público municipal localizado na Rua Luiz Monteiro Pinto, nº 173, Conjunto Residencial 31 de Março, de formato irregular, plano e com benfeitorias, ou seja, uma edificação em alvenaria em pavimento térreo, com 1.897,07m², de área total construída, com as seguintes medidas e confrontações: O perímetro do terreno tem início na confrontação com a Obra Social e Assistencial São Lucas, medindo 64,58m de extensão em reta, confrontando com a Rua Luiz Monteiro Pinto, defletindo para a esquerda, medindo 49,63m de extensão em reta, confrontando com o remanescente da área de domínio público municipal, defletindo para a esquerda, medindo 64,94m de extensão em

reta, confrontando com a Faixa de Transmissão de Energia, defletindo à esquerda mede 55,40m de extensão em reta, confrontando com a Obra Social e Assistencial São Lucas, fechando o perímetro. O perímetro descrito perfaz uma área de 3.394,25m² e dos mobiliários e equipamentos eletroeletrônicos que constam do anexo único que integra este termo de permissão.

2. NATUREZA: A presente permissão de uso tem caráter precário e gratuito, vedada a alteração da destinação do imóvel, podendo ser revogada a qualquer momento, sem direito à indenização em favor da PERMISSONÁRIA em virtude da revogação, na hipótese de qualquer violação das obrigações previstas no Decreto nº ____, de __ de ____ de 2017, no Termo de Colaboração assinado com o MUNICÍPIO ou findo o prazo de até 180 (cento e oitenta) dias, desde que devidamente justificado pelo MUNICÍPIO com eventual seleção de nova entidade para ocupar referido próprio público, nos termos da Lei Federal nº. 13.019/14.

3. PRAZO: O prazo de vigência desta permissão será de até 180 (cento e oitenta) dias, a contar do início da vigência do Termo de Colaboração constante do processo nº 88.138/17, podendo se encerrar antes de referido prazo, desde que devidamente justificado pelo MUNICÍPIO, nos termos da Lei Federal nº. 13.019/14.

4. DO INSTITUTO DA REVERSÃO: Aplica-se a presente permissão o instituto da reversão, na hipótese de inobservância do disposto no Decreto nº _____, de ____ de _____ de 2017, se o imóvel permissionado, no todo ou em parte, vier a ser dada destinação diversa da prevista no Decreto nº _____ ou desde que devidamente justificado pelo MUNICÍPIO com eventual seleção de nova entidade para ocupar referido próprio público, nos termos da Lei Federal nº. 13.019/14.

São José dos Campos, (data).

MUNICÍPIO

PERMISSONÁRIA



MEMORIAL DESCRITIVO DO IMÓVEL

Unidade: Centro de Educação Infantil Dra. Zilda Arns Neumann.

Área do Terreno: 3.394,25 m²

Área Construída: 1.897,07 m²

Trata-se de imóvel de domínio municipal, situado a Rua Luís Monteiro Pinto, nº 173, Conjunto Habitacional 31 de Março, de formato irregular, plano e com benfeitorias, ou seja, uma edificação de alvenaria em pavimento térreo, com 1.897,07 m² (hum mil, oitocentos e noventa e sete metros quadrados e sete decímetros quadrados), de área construída, com as seguintes medidas e confrontações: O perímetro do terreno tem início na confrontação com a Obra Social e Assistencial São Lucas, medido 64,58m (sessenta e quatro metros e cinquenta e oito centímetros) de extensão em reta, confrontando com a Rua Luís Monteiro Pinto, defletindo para a esquerda, medindo 49,63m (quarenta e nove metros e sessenta e três centímetros) de extensão em reta, confrontando com o remanescente da Área de Domínio Público Municipal, defletindo para a esquerda, medindo 64,94m (sessenta e quatro metros e noventa e quatro centímetros) de extensão em reta, confrontando com a Faixa de Transmissão de Energia, defletindo à esquerda medindo 55,40m (cinquenta e cinco metros e quarenta centímetros) de extensão em reta, confrontando com a Obra Social e Assistencial São Lucas, fechando o perímetro. O perímetro descrito perfaz uma área de 3.394,25m² (três mil trezentos e noventa e quatro metros quadrados e vinte e cinco decímetros quadrados).

São José dos Campos, 02 de Agosto de 2.017.

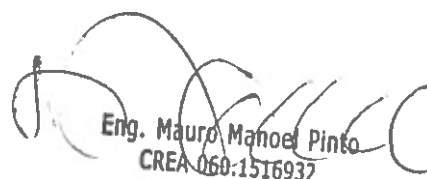
Eng. Mauro Manoel Pinto
CREA 060-1516932
CPO - SME

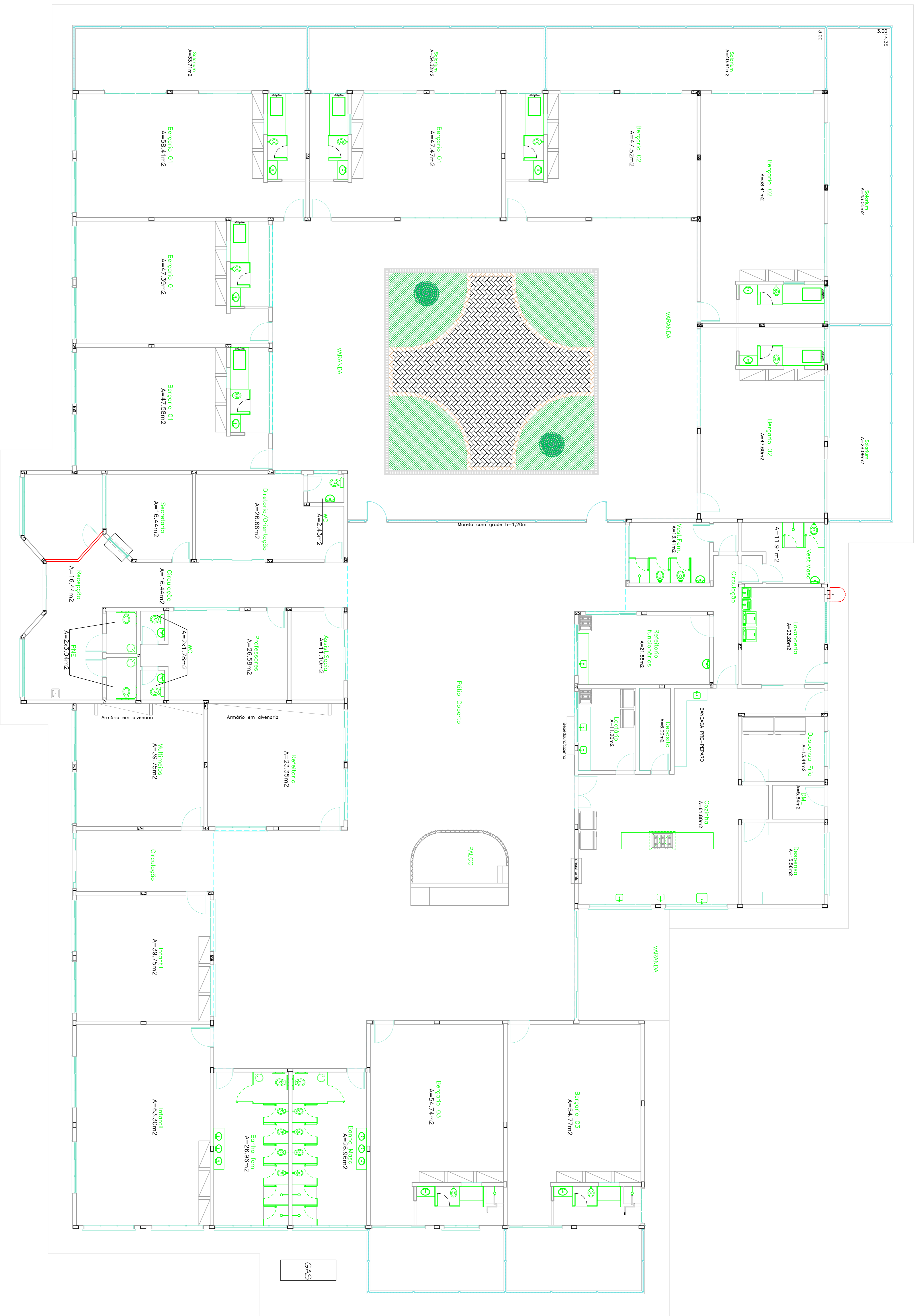

LAUDO DE AVALIAÇÃO DE IMÓVEL N.º 46DAA-SPU/62

1. Interessada: Secretaria Municipal de Educação.
2. Proprietária: Prefeitura Municipal de São José dos Campos, sediada à Rua José de Alencar, 123 - Centro.
3. Objetivo do laudo: determinar o valor de um imóvel.
4. Localização: o imóvel está situado à Rua Luiz Monteiro Pinto, Parque Industrial, São José dos Campos - SP.
5. Área total: o perímetro do terreno encerra a área de 3.394,25m².
6. Vistoria: inspecionando o imóvel, observamos tratar-se de uma área em um bairro classe média.
7. Para avaliar o imóvel utilizamos as normas do IBAPE-SP - Instituto Brasileiro de Avaliações e Perícias de Engenharia de São Paulo.
8. Pesquisa de valores: às fontes de informações pesquisadas foram os anúncios publicados no jornal local, que forneceram os seguintes valores:

Elemento n.º 01:

Informação publicada dia 04/03/2.012.

Anunciante imobiliária Serra Valle, tel. 3949-1030.

Local: Jardim Oriente.

Área de 360,00m², com frente de 12,00m e profundidade de 30,00m.

Topografia plana.

Valor = R\$200.000,00.

Valor médio = $200.000,00/360,00 = R\$555,56/m^2$

If = 194,84.

Elemento n.º 02:

Informação publicada dia 26/02/2.012.

Anunciante imobiliária Exatta, tel. 3949-2807 ou 3029-7021.

Local: Rua Francisco Rodrigues Silva, Cidade Morumbi.

Área de 150,00m², com frente de 5,00m e profundidade de 30,00m.

Topografia plana.

Valor = R\$95.000,00.

Valor médio = $95.000,00/150,00 = R\$633,33/m^2$.

If = 182,45.

Elemento n.º 03:

Informação publicada dia 26/02/2.012.

Anunciante imobiliária Maciel, tel. 3906-6000.

Local: Jardim Oriente.

Área de 300,00m², com frente de 10,00m e profundidade de 30,00m.

Topografia plana.

Valor = R\$215.000,00.

Valor médio = $215.000,00/300,00 = R\$716,67/m^2$

If = 194,84.

Elemento n.º 04:

Informação publicada dia 25/03/2.012.

Anunciante imobiliária Brilhante, tel. 3931-4488 ou 3931-8359.

Local: Rua Mar Del Plata, Jardim América.

Área de 270,00m², com frente de 10,00m e profundidade de 27,00m.

Topografia plana.

Valor = R\$250.000,00.

Valor médio = 250.000,00/270,00 = R\$925,93/m²

If = 194,84.

Elemento n.º 05:

Informação publicada dia 01/04/2.012.

Anunciante particular, tel. 9791-5088

Local: Rua José Cobra (Q7- L10), Residencial DeVille, Parque Industrial.

Área de 312,50m², com frente de 12,00m e profundidade de 25,00m.

Topografia plana.

Valor = R\$220.000,00.

Valor médio = 220.000,00/312,50 = R\$704,00/m²

If = 175,69.

9. Homogeneização dos valores: considerando como lote padrão uma área plana, com 10,00m de frente e profundidade de 30,00m, com os melhoramentos públicos de rua pavimentada, energia elétrica, água potável e esgoto:

Fator de fonte (Ff), Considerado 0,90 para imóveis em oferta de venda, que supõe existir uma elasticidade de negociação.

Fator de testada = $F_t = (T_i/T_r)^{0,25}$.

T_i = 10,00 m, testada ideal correspondente à zona onde se situa o imóvel.

T_r = testada real do elemento pesquisado.

Não considerando do F_t o que extrapolar o intervalo:

$(1/2)^{0,25} \leq F_t \leq (2)^{0,25}$.

Fator de profundidade (Fp):

$P(mi)$ = Profundidade mínima padrão = 20,00m.

$P(máx)$ = Profundidade máxima padrão = 40,00m.

$P(eq)$ = Profundidade equivalente = Área/testada.

Para $P(mi)/2 \leq P(eq) \leq 2 \times P(máx)$ então:

Se $P(mi)/2 \leq P(eq) < P(mi)$:

$F_p = (P(mi)/P(eq))^{0,50}$.

Se $P(mi) \leq P(eq) \leq P(máx)$ então $F_p = 1,00$.

Se $P(máx) < P(eq) \leq 2 \times P(máx)$:

$F_p = (P(eq)/P(máx))^{0,50}$.

Para $P(eq) < P(mi)/2$ ou $P(eq) > 2 \times P(máx)$ então:

$F_p = (2,00)^{0,50} = 1,41$.

Fator de Topografia (Fto), indicados na tabela e leva em consideração a declividade da superfície dos lotes.

Os Índices Fiscais (If) dos locais dos elementos da pesquisa estão indicados na tabela e o do lote avaliando é Ifa = 175,69/2.012 e será utilizado como fator de transporte para este local.

Valor Homogeneizado = Vh = (V m x Ff x Ft x Fp x Fto x Ifa)/If.

Elemento	Vm	Ff	Ft	Fp	Fto	If	Vh
01	555,56	0,90	1,00	1,00	1,00	194,84	450,86
02	633,33	0,90	1,00	1,00	1,00	182,45	548,88
03	716,67	0,90	1,00	1,00	1,00	194,84	581,61
04	925,93	0,90	1,00	1,00	1,00	194,84	751,43
05	704,00	0,90	1,00	1,00	1,00	175,69	633,60
Valor médio							593,28
Limite Superior = Vm x 1,3							771,26
Limite Inferior = Vm x 0,70							415,30

Como não existe nenhum valor que extrapola os limites, os elementos pesquisados satisfazem a exigência.

10. Cálculo do valor do terreno (Vt), considerando o Fator de Testada (Ft), Fator de Profundidade (Fp) e Fator de Topografia (Fto):

$$Vt = \text{Área} \times Vhm \times Ft \times Fp \times Fto.$$

$$\text{Área} = 3.394,25m^2.$$

$$Vhm = 593,28R\$/m^2.$$

$$Ft = \text{Fator de testada} = (Tr/Ti)^{0,25} = 1,00.$$

Tr = testada real da Área avaliando.

Ti = 10,00m, testada ideal correspondente à zona onde se situa o imóvel.

Não considerando do Ft o que extrapolar o intervalo:

$$(1/2)^{0,25} \leq Ft \leq (2)^{0,25}.$$

Fp = Fator de profundidade = 1,00.

P(mi) = Profundidade mínima padrão = 20,00m.

P(máx) = Profundidade máxima padrão = 40,00m.

P(eq) = Profundidade equivalente.

Para $P(mi)/2 \leq P(eq) \leq 2 \times P(máx)$ então:

Se $P(mi)/2 \leq P(eq) < P(mi)$:

$$Fp = (P(eq)/P(mi))^{0,50}.$$

Se $P(mi) \leq P(eq) \leq P(máx)$ então $Fp = 1,00$.

Se $P(máx) < P(eq) \leq 2 \times P(máx)$:

$$Fp = (P(máx)/P(eq))^{0,50}.$$

Para $P(eq) < P(mi)/2$ ou $P(eq) > 2 \times P(máx)$ então:

$$F_p = (1/2)^{0,50} = 0,71.$$

$$F_{to} = 1,00.$$

$$V_t = \text{Área} \times V_{hm} \times F_t \times F_p \times F_{to}.$$

$$V_t = 3.394,25 \times 593,28 \times 1,00 \times 1,00 \times 1,00 = 2.013.740,64$$

11. Cálculo do valor da construção (V_c), de acordo com os Custos Unitários Pini de Edificações (CUPE) considerando padrão, uma construção residencial média:

$$V_c = \text{Área construída (Ac)} \times \text{CUPE} \times \text{Correção do Padrão (CP)} \times \text{B.D.I.}$$

$$V_c = \text{Ac} \times \text{CUPE} \times \text{CP} \times \text{B.D.I.}$$

CUPE = R\$/m² = Custos Unitários PINI de Edificações, mês base Abril/2.012, utilizado para classificar o padrão da construção, que calcula o valor dos Materiais e Mão de Obra inclusive com as taxas de Leis Sociais e Riscos do Trabalho, mas não inclui as taxas de Benefícios e Despesas Indiretas (BDI)

CP = Corrige a variação de padrão entre o CUPE considerado e o padrão existente na área da construção que está sendo calculada.

B.D.I. = 1,10 = Benefício e Despesas Indiretas que inclui lucro do construtor, despesas administrativas, etc.

Item	Área	CUPE	Cp	B.D.I.	Vc
Construção	1.897,07	1.097,15	1,10	1,10	2.518.458,12

12. Valor do imóvel (V_i):

$$V_i = V_t + V_{ac}.$$

$$V_i = 2.013.740,64 + 2.518.458,12 = 4.532.198,76.$$

Portanto, o valor do imóvel é quatro milhões, quinhentos e trinta e dois mil, cento e noventa e oito Reais e setenta e seis centavos.

13. Encerramento: o presente laudo vai impresso em quatro folhas apenas no anverso, estando a última datada e assinada e as demais rubricadas.

Secretaria de Planejamento Urbano 13 de Julho de 2.012.

Eng.º Alfredo Dimas Moreira Garcia.
Avaliador CREA 0600.89464.9/D.

ATUALIZAÇÃO DE LAUDO DE AVALIAÇÃO

Procedi a atualização monetária do valor da Avaliação feita pelo Eng. Dimas em 2012.

A atualização foi baseada na variação de índices oficiais no período mencionado, adotando-se a média dos índices utilizados, seguindo recomendação da Instrução Normativa n. 1, de 2 de dezembro de 2014, da Secretaria de Patrimônio da União.

Data da Avaliação – 13/07/2012

Valor do imóvel, conforme laudo – R\$ 4.532.198,76

Valores atualizados (Junho/2017):

- Índice Nacional de Preços ao Consumidor - INPC (IBGE) - R\$ 6.311.656,02
- Índice de Preço ao Consumidor Amplo - IPC-A (IBGE) - R\$ 6.288.446,63
- Índice Geral de Preços Médio - IGP-M (FGV) - R\$ 6.018.021,20

Média dos índices utilizados: R\$ 6.206.041,28

O valor atualizado da avaliação é de **R\$ 6.206.041,28** (Seis milhões, duzentos e seis mil, quarenta e um reais e vinte e oito centavos).

São José dos Campos, 04 de agosto de 2017.

Cláudia Moreira de Carvalho

Secretaria de Apoio Jurídico

Arquiteta e Urbanista

CAU A54152-4



PREFEITURA DE SÃO JOSÉ DOS CAMPOS
RELATÓRIO DE PATRIMÔNIO POR UNIDADE
ORÇAMENTÁRIA

Pag. 1 de 14

Unidade orçamentária: 4415 SEC/EDIN ZILDA ARNS NEUMANN

Nº Placa	Codigo	Descrição do material	Observação	Aquisição	Valor
45901	18113	BATEDEIRA ELETRICA DE BOLO, DOMESTICA, 3 VELOCIDADES, 220V/60HZ		26/10/1994	0.93
103594	62861	CADEIRA DE RODAS,INFANTIL,DOBRAVEL,EM ALUMINIO,BRACOS ESCAMOTEAVEIS,LARG. 47,5CM, LARG. ASSENTO 29,5	CONFORME MEMO 0128/CEE/2013	09/09/2002	583.53
137483	82208	BATEDEIRA ELETRICA DE BOLO, DOMESTICA, 3 BATEDORES PARA MASSA LEVE, MEDIA E PESADA, 3 VELOCIDADES, P	CONFORME MEMO 0027/DMC/2014	09/06/2005	329.00
138741	34224	ARQUIVO DE ACO C/ 04 GAVETAS, CHAPA 22, COM CARRINHO TELESCOPICO - 0,46 X 0,60 X 1,33 M (+/- 05 CM)	MEMO 0095/VC/2013	10/08/2005	325.00
139402	75758	GAVETEIRO VOLANTE EM MDF C/ 03 GAVETAS - MED. 0,46 X 0,67 X 0,53	MEMO 385/DEI/2012	30/08/2005	185.00
139403	75758	GAVETEIRO VOLANTE EM MDF C/ 03 GAVETAS - MED. 0,46 X 0,67 X 0,53	MEMO 385/DEI/2012	30/08/2005	185.00
140403	72040	ARMARIO BAIXO FECHADO C/ 2 PORTAS DE ABRIR C/ ESP. 25MM E FUNDO 18MM, MED.0,74 X 0,90 X 0,40M, C/ 1	MEMO 385/DEI/2012	26/09/2005	205.00
148691	56030	ESTABILIZADOR DE VOLTAGEM 0.5 KVA, 220 X 110 VOLTS, COM FILTRO DE LINHA	CONFORME MEMO 125/INFO/2013	17/02/2005	65.00
149835	66931	GAVETEIRO VOLANTE EM MADEIRA C/ REVESTIMENTO MELAMINICO, C/05 GAVETAS PEQUENAS E RODIZIOS - 0,46 X 0	MEMO 385/DEI/2012	27/03/2006	130.00
154179	56030	ESTABILIZADOR DE VOLTAGEM 0.5 KVA, 220 X 110 VOLTS, COM FILTRO DE LINHA	MEMO 355/GC-CV/2012	09/08/2006	79.00
169106	56030	ESTABILIZADOR DE VOLTAGEM 0.5 KVA, 220 X 110 VOLTS, COM FILTRO DE LINHA	RC 3806	22/06/2007	90.00
181030	66768	CADEIRA GIRATORIA - TIPO SECRETARIA, COM 05 PES, EM TECIDO ESPUMA INJETADA, SEM BRACO, COM BASE MECA	MEMO 375/DEI/2012	29/05/2008	50.00
181036	66768	CADEIRA GIRATORIA - TIPO SECRETARIA, COM 05 PES, EM TECIDO ESPUMA INJETADA, SEM BRACO, COM BASE MECA	MEMO 375/DEI/2012	29/05/2008	50.00
182001	100618	LIQUIDIFICADOR INDUSTRIAL, CAPACIDADE DE 6 L, COM CORPO EM ACO INOX, COPO E TAMPA EM ALUMINIO, MOTOR	CONFORME MEMO 0015/VSB/2014	30/06/2008	404.39
185685	106606	FREEZER VERTICAL COM CAPACIDADE TOTAL PARA 301 LITROS, NA COR BRANCA, TENSAO DE 220 V, PORTA REVERSI	MEMO 355/GC-CV/2012	22/10/2008	1,430.00
194516	70811	ESTABILIZADOR DE VOLTAGEM 1,0 KVA, ENTRADA BIVOLT, SAIDA 115V, 4 TOMADAS TRIPOLARES, EM CONF NBR 14.		15/08/2009	129.00
204259	106575	BALANCA ELETRONICA COM CAPACIDADE MAXIMA PARA 15 KG/DIVISAO DE 5 G, NA COR BRANCA, MEDINDO APROXIMA		08/06/2010	430.00
204564	106603	BEBEDOURO CONJUGADO TIPO PRESSAO, EM ACO INOX, PARA USO INFANTIL E ADULTO, C/ 03 TORNEIRAS EM LATAO		28/06/2010	530.00



PREFEITURA DE SÃO JOSÉ DOS CAMPOS
RELATÓRIO DE PATRIMÔNIO POR UNIDADE
ORÇAMENTÁRIA

Pag. 2 de 14

Unidade orçamentária: 4415 SEC/EDIN ZILDA ARNS NEUMANN

Nº Placa	Codigo	Descrição do material	Observação	Aquisição	Valor
204566	106603	BEBEDOURO CONJUGADO TIPO PRESSAO, EM ACO INOX, PARA USO INFANTIL E ADULTO, C/ 03 TORNEIRAS EM LATAO		28/06/2010	530.00
204591	106602	FOGAO INDUSTRIAL A GAS C/ 06 QUEIMADORES: 03 SIMPLES E 03 DUPLOS, PERFIL 10, C/ FORNO, GRELHAS DE 8		16/06/2010	1,378.00
205256	72773	ESCADA DE ABRIR COM 6 DEGRAUS FABRICADA EM ALUMINIO, C/ TRAVA DE SEGURANCA RESISTENTE, PES E DEGRAUS	CONFORME MEMO: 135/DEI/10 CINTIA EBRAM.	14/07/2010	97.00
205257	72773	ESCADA DE ABRIR COM 6 DEGRAUS FABRICADA EM ALUMINIO, C/ TRAVA DE SEGURANCA RESISTENTE, PES E DEGRAUS		14/07/2010	97.00
205374	114661	CADEIRA GIRATORIA EXECUTIVA, SEM BRACOS, COM ASSENTO E ENCOSTO COM ESPUMA INJETADA COM RELEVOS REVE	CONFORME MEMO: 135/DEI/10 - CINTIA ABRAM.	14/07/2010	83.00
205375	114661	CADEIRA GIRATORIA EXECUTIVA, SEM BRACOS, COM ASSENTO E ENCOSTO COM ESPUMA INJETADA COM RELEVOS REVE		14/07/2010	83.00
205376	114661	CADEIRA GIRATORIA EXECUTIVA, SEM BRACOS, COM ASSENTO E ENCOSTO COM ESPUMA INJETADA COM RELEVOS REVE		14/07/2010	83.00
205398	49687	ROUPEIRO EM ACO - 12 VAOS - PORTAS C/ FECHADURAS - MEDINDO 1,98 X 0,90 X 0,40 M - COM CABIDES INTERN	CONFORME MEMO: 135/DEI/10 - CINTIA ABRAM.	14/07/2010	409.00
205399	49687	ROUPEIRO EM ACO - 12 VAOS - PORTAS C/ FECHADURAS - MEDINDO 1,98 X 0,90 X 0,40 M - COM CABIDES INTERN		14/07/2010	409.00
205518	31581	ARMARIO EM ACO COM 2 PORTAS (DE ABRIR) E 4 PRATELEIRAS, EM CHAPA 22, MEDINDO 1,96 X 0,90 X 0,38 M,	- CONFORME MEMO: 135/DEI/2010.	19/07/2010	314.00
205519	31581	ARMARIO EM ACO COM 2 PORTAS (DE ABRIR) E 4 PRATELEIRAS, EM CHAPA 22, MEDINDO 1,96 X 0,90 X 0,38 M,	- CONFORME MEMO: 135/DEI/2010.	19/07/2010	314.00
205689	56789	BEBE CONFORTO, ASSENTO PLASTICO DE 0,60 M X 0,30 M, COM CINTO DE SEGURANCA E REGULAGEM DE ALTURA, CA	- CONFORME MEMORANDO Nº 135/DEI/2010-CINTIA EBRAM	02/08/2010	89.00
205690	56789	BEBE CONFORTO, ASSENTO PLASTICO DE 0,60 M X 0,30 M, COM CINTO DE SEGURANCA E REGULAGEM DE ALTURA, CA	- CONFORME MEMORANDO Nº 135/DEI/2010-CINTIA EBRAM	02/08/2010	89.00
205691	56789	BEBE CONFORTO, ASSENTO PLASTICO DE 0,60 M X 0,30 M, COM CINTO DE SEGURANCA E REGULAGEM DE ALTURA, CA	- CONFORME MEMORANDO Nº 135/DEI/2010-CINTIA EBRAM	02/08/2010	89.00
205692	56789	BEBE CONFORTO, ASSENTO PLASTICO DE 0,60 M X 0,30 M, COM CINTO DE SEGURANCA E REGULAGEM DE ALTURA, CA	- CONFORME MEMORANDO Nº 135/DEI/2010-CINTIA EBRAM	02/08/2010	89.00



PREFEITURA DE SÃO JOSÉ DOS CAMPOS
RELATÓRIO DE PATRIMÔNIO POR UNIDADE
ORÇAMENTÁRIA

Pag. 3 de 14

Unidade orçamentária: 4415 SEC/EDIN ZILDA ARNS NEUMANN

Nº Placa	Codigo	Descrição do material	Observação	Aquisição	Valor
205693	56789	BEBE CONFORTO, ASSENTO PLASTICO DE 0,60 M X 0,30 M, COM CINTO DE SEGURANCA E REGULAGEM DE ALTURA, CA	- CONFORME MEMORANDO Nº 135/DEI/2010-CINTIA EBRAM	02/08/2010	89.00
205694	56789	BEBE CONFORTO, ASSENTO PLASTICO DE 0,60 M X 0,30 M, COM CINTO DE SEGURANCA E REGULAGEM DE ALTURA, CA	- CONFORME MEMORANDO Nº 135/DEI/2010-CINTIA EBRAM	02/08/2010	89.00
205695	56789	BEBE CONFORTO, ASSENTO PLASTICO DE 0,60 M X 0,30 M, COM CINTO DE SEGURANCA E REGULAGEM DE ALTURA, CA	- CONFORME MEMORANDO Nº 135/DEI/2010-CINTIA EBRAM	02/08/2010	89.00
205696	56789	BEBE CONFORTO, ASSENTO PLASTICO DE 0,60 M X 0,30 M, COM CINTO DE SEGURANCA E REGULAGEM DE ALTURA, CA	- CONFORME MEMORANDO Nº 135/DEI/2010-CINTIA EBRAM	02/08/2010	89.00
205697	56789	BEBE CONFORTO, ASSENTO PLASTICO DE 0,60 M X 0,30 M, COM CINTO DE SEGURANCA E REGULAGEM DE ALTURA, CA	- CONFORME MEMORANDO Nº 135/DEI/2010-CINTIA EBRAM	02/08/2010	89.00
205698	56789	BEBE CONFORTO, ASSENTO PLASTICO DE 0,60 M X 0,30 M, COM CINTO DE SEGURANCA E REGULAGEM DE ALTURA, CA	- CONFORME MEMORANDO Nº 135/DEI/2010-CINTIA EBRAM	02/08/2010	89.00
205699	56789	BEBE CONFORTO, ASSENTO PLASTICO DE 0,60 M X 0,30 M, COM CINTO DE SEGURANCA E REGULAGEM DE ALTURA, CA	- CONFORME MEMORANDO Nº 135/DEI/2010-CINTIA EBRAM	02/08/2010	89.00
205700	56789	BEBE CONFORTO, ASSENTO PLASTICO DE 0,60 M X 0,30 M, COM CINTO DE SEGURANCA E REGULAGEM DE ALTURA, CA	- CONFORME MEMORANDO Nº 135/DEI/2010-CINTIA EBRAM	02/08/2010	89.00
205701	56789	BEBE CONFORTO, ASSENTO PLASTICO DE 0,60 M X 0,30 M, COM CINTO DE SEGURANCA E REGULAGEM DE ALTURA, CA	- CONFORME MEMORANDO Nº 135/DEI/2010-CINTIA EBRAM	02/08/2010	89.00
205702	56789	BEBE CONFORTO, ASSENTO PLASTICO DE 0,60 M X 0,30 M, COM CINTO DE SEGURANCA E REGULAGEM DE ALTURA, CA	- CONFORME MEMORANDO Nº 135/DEI/2010-CINTIA EBRAM	02/08/2010	89.00
205703	56789	BEBE CONFORTO, ASSENTO PLASTICO DE 0,60 M X 0,30 M, COM CINTO DE SEGURANCA E REGULAGEM DE ALTURA, CA	- CONFORME MEMORANDO Nº 135/DEI/2010-CINTIA EBRAM	02/08/2010	89.00
205704	110272	CARRINHO PARA BEBE COM ESTRUTURA DE ALUMINIO ULTRALEVE, ASSENTO REVERSIVEL (DE FRENTE PARA OS PAIS),	- CONFORME MEMORANDO Nº 135/DEI/2010-CINTIA EBRAM.	02/08/2010	419.00
205705	110272	CARRINHO PARA BEBE COM ESTRUTURA DE ALUMINIO ULTRALEVE, ASSENTO REVERSIVEL (DE FRENTE PARA OS PAIS),	- CONFORME MEMORANDO Nº 135/DEI/2010-CINTIA EBRAM.	02/08/2010	419.00



PREFEITURA DE SÃO JOSÉ DOS CAMPOS
RELATÓRIO DE PATRIMÔNIO POR UNIDADE
ORÇAMENTÁRIA

Pag. 4 de 14

Unidade orçamentária: 4415 SEC/EDIN ZILDA ARNS NEUMANN

Nº Placa	Codigo	Descrição do material	Observação	Aquisição	Valor
205706	110272	CARRINHO PARA BEBE COM ESTRUTURA DE ALUMINIO ULTRALEVE, ASSENTO REVERSIVEL (DE FRENTE PARA OS PAIS),	- CONFORME MEMORANDO Nº 135/DEI/2010-CINTIA EBRAM.	02/08/2010	419.00
205707	110272	CARRINHO PARA BEBE COM ESTRUTURA DE ALUMINIO ULTRALEVE, ASSENTO REVERSIVEL (DE FRENTE PARA OS PAIS),	- CONFORME MEMORANDO Nº 135/DEI/2010-CINTIA EBRAM.	02/08/2010	419.00
205708	110272	CARRINHO PARA BEBE COM ESTRUTURA DE ALUMINIO ULTRALEVE, ASSENTO REVERSIVEL (DE FRENTE PARA OS PAIS),	- CONFORME MEMORANDO Nº 135/DEI/2010-CINTIA EBRAM.	02/08/2010	419.00
205709	110272	CARRINHO PARA BEBE COM ESTRUTURA DE ALUMINIO ULTRALEVE, ASSENTO REVERSIVEL (DE FRENTE PARA OS PAIS),	- CONFORME MEMORANDO Nº 135/DEI/2010-CINTIA EBRAM.	02/08/2010	419.00
205710	110272	CARRINHO PARA BEBE COM ESTRUTURA DE ALUMINIO ULTRALEVE, ASSENTO REVERSIVEL (DE FRENTE PARA OS PAIS),	- CONFORME MEMORANDO Nº 135/DEI/2010-CINTIA EBRAM.	02/08/2010	419.00
205711	110272	CARRINHO PARA BEBE COM ESTRUTURA DE ALUMINIO ULTRALEVE, ASSENTO REVERSIVEL (DE FRENTE PARA OS PAIS),	- CONFORME MEMORANDO Nº 135/DEI/2010-CINTIA EBRAM.	02/08/2010	419.00
205712	110272	CARRINHO PARA BEBE COM ESTRUTURA DE ALUMINIO ULTRALEVE, ASSENTO REVERSIVEL (DE FRENTE PARA OS PAIS),	- CONFORME MEMORANDO Nº 135/DEI/2010-CINTIA EBRAM.	02/08/2010	419.00
205713	110272	CARRINHO PARA BEBE COM ESTRUTURA DE ALUMINIO ULTRALEVE, ASSENTO REVERSIVEL (DE FRENTE PARA OS PAIS),	- CONFORME MEMORANDO Nº 135/DEI/2010-CINTIA EBRAM.	02/08/2010	419.00
205714	110272	CARRINHO PARA BEBE COM ESTRUTURA DE ALUMINIO ULTRALEVE, ASSENTO REVERSIVEL (DE FRENTE PARA OS PAIS),	- CONFORME MEMORANDO Nº 135/DEI/2010-CINTIA EBRAM.	02/08/2010	419.00
205715	110272	CARRINHO PARA BEBE COM ESTRUTURA DE ALUMINIO ULTRALEVE, ASSENTO REVERSIVEL (DE FRENTE PARA OS PAIS),	- CONFORME MEMORANDO Nº 135/DEI/2010-CINTIA EBRAM.	02/08/2010	419.00
205716	110272	CARRINHO PARA BEBE COM ESTRUTURA DE ALUMINIO ULTRALEVE, ASSENTO REVERSIVEL (DE FRENTE PARA OS PAIS),	- CONFORME MEMORANDO Nº 135/DEI/2010-CINTIA EBRAM.	02/08/2010	419.00
205717	110272	CARRINHO PARA BEBE COM ESTRUTURA DE ALUMINIO ULTRALEVE, ASSENTO REVERSIVEL (DE FRENTE PARA OS PAIS),	- CONFORME MEMORANDO Nº 135/DEI/2010-CINTIA EBRAM.	02/08/2010	419.00
205718	110272	CARRINHO PARA BEBE COM ESTRUTURA DE ALUMINIO ULTRALEVE, ASSENTO REVERSIVEL (DE FRENTE PARA OS PAIS),	- CONFORME MEMORANDO Nº 135/DEI/2010-CINTIA EBRAM.	02/08/2010	419.00



PREFEITURA DE SÃO JOSÉ DOS CAMPOS
RELATÓRIO DE PATRIMÔNIO POR UNIDADE
ORÇAMENTÁRIA

Pag. 5 de 14

Unidade orçamentária: 4415 SEC/EDIN ZILDA ARNS NEUMANN

Nº Placa	Codigo	Descrição do material	Observação	Aquisição	Valor
205774	39064	MESA C/ 02 GAVETAS EM LAMINADO MELAMINICO - MEDIDAS APROX.:1,25 X 0,65 X 0,75 M (+/-5 CM)	- CONFORME MEMO: 135/DEI/2010 - CINTIA EBRAM.	05/08/2010	113.00
205775	39064	MESA C/ 02 GAVETAS EM LAMINADO MELAMINICO - MEDIDAS APROX.:1,25 X 0,65 X 0,75 M (+/-5 CM)	- CONFORME MEMO: 135/DEI/2010 - CINTIA EBRAM.	05/08/2010	113.00
205776	39064	MESA C/ 02 GAVETAS EM LAMINADO MELAMINICO - MEDIDAS APROX.:1,25 X 0,65 X 0,75 M (+/-5 CM)	- CONFORME MEMO: 135/DEI/2010 - CINTIA EBRAM.	05/08/2010	113.00
205777	39064	MESA C/ 02 GAVETAS EM LAMINADO MELAMINICO - MEDIDAS APROX.:1,25 X 0,65 X 0,75 M (+/-5 CM)	- CONFORME MEMO: 135/DEI/2010 - CINTIA EBRAM.	05/08/2010	113.00
205778	39064	MESA C/ 02 GAVETAS EM LAMINADO MELAMINICO - MEDIDAS APROX.:1,25 X 0,65 X 0,75 M (+/-5 CM)	- CONFORME MEMO: 135/DEI/2010 - CINTIA EBRAM.	05/08/2010	113.00
205780	30767	ESPREMEDOR DE LARANJA - INDUSTRIAL C/ 02 CASTANHAS (01 P/LARANJA E 01 P/ LIMAO) - 220 V ** VIDE CO	CONFORME MEMO: 135/DEI/2010 - CINTIA EBRAM.	05/06/2010	138.00
205946	82056	FOGAO A GAS C/ 04 BOCAS, DOMESTICO - MESA EM INOX, COM TAMPA DE VIDRO TEMPERADO, ACENDIMENTO AUTOMAT		11/08/2010	410.00
205999	106611	MAQUINA DE LAVAR ROUPA COM CAPACIDADE APROXIMADA PARA 12 KG, NA COR BRANCA, TENSÃO DE 220 VOLTS, M	CONFORME MEMORANDO Nº 135/DEI/2010-CINTIA EBRAM.	05/08/2010	1,420.00
206000	111686	SECADORA DE ROUPA 15KG COM 7 PROGRAMAS DE SECAGEM, SISTEMA ANTI RUGAS, DISPLAY COM TEMPO REMANESCENT	CONFORME MEMORANDO Nº 135/DEI/2010 - CINTIA EBRAM.	05/08/2010	1,900.00
206056	101872	MINI SYSTEM, POTENCIA PMPO DE 1200W E RMS DE 100W, CONTROLE REMOTO, DUPLO DECK, KARAOKE, GRAVACAO/RE	CONFORME MEMORANDO: 135/DEI/2010 - CINTIA EBRAM	13/08/2010	800.00
206120	59189	BALCAO TERMICO COM 06 CUBAS - TIPO GASTRONORM, INFANTIL, 65CM, CUBAS GN 1/2 X 100, CUBAS EM ACO INOX	CONFORME MEMO: 135/DEI/2010	16/08/2010	950.00
206132	26523	FREEZER HORIZONTAL- CAPACIDADE 399 L - 220 V	CONFORME MEMO: 135/DEI/10 - CINTIA EBRAM	16/08/2010	1,695.00
206133	106629	REFRIGERADOR DUPLEX COM CAPACIDADE TOTAL PARA ARMAZENAMENTO DE 467 LITROS, TENSÃO DE 220 VOLTS, NA C	- CONFORME MEMO: 135/DEI/10 - CINTIA EBRAM.	16/08/2010	1,750.00
206134	106629	REFRIGERADOR DUPLEX COM CAPACIDADE TOTAL PARA ARMAZENAMENTO DE 467 LITROS, TENSÃO DE 220 VOLTS, NA C	- CONFORME MEMO: 135/DEI/10 - CINTIA EBRAM.	16/08/2010	1,750.00
206138	87778	FOGAO DOMESTICO A GAS, 06 BOCAS COM FORNO, ESTUFA COM MESA DE INOX, ACENDIMENTO AUTOMATICOA, TAMPA D		16/08/2010	550.00



PREFEITURA DE SÃO JOSÉ DOS CAMPOS
RELATÓRIO DE PATRIMÔNIO POR UNIDADE
ORÇAMENTÁRIA

Pag. 6 de 14

Unidade orçamentária: 4415 SEC/EDIN ZILDA ARNS NEUMANN

Nº Placa	Código	Descrição do material	Observação	Aquisição	Valor
206336	18042	MESA P/ MICROCOMPUTADORES / TERMINAIS E IMPRESSORA EM MDF REVESTIDO EM LAMINADO MELAMINICO - MED. 0,		13/08/2010	74.00
206337	18042	MESA P/ MICROCOMPUTADORES / TERMINAIS E IMPRESSORA EM MDF REVESTIDO EM LAMINADO MELAMINICO - MED. 0,		13/08/2010	74.00
206338	18042	MESA P/ MICROCOMPUTADORES / TERMINAIS E IMPRESSORA EM MDF REVESTIDO EM LAMINADO MELAMINICO - MED. 0,		13/08/2010	74.00
206339	32608	MESA P/ REUNIAO EM MDF, REVESTIDO EM MELAMINICO - MED. 2,20 X 1,00 X 0,75 M (+/- 05 CM)		13/08/2010	215.00
206340	32608	MESA P/ REUNIAO EM MDF, REVESTIDO EM MELAMINICO - MED. 2,20 X 1,00 X 0,75 M (+/- 05 CM)		13/08/2010	215.00
206393	92280	ARQUIVO PARA PASTA SUSPensa, EQUIPADO COM 04 GAVETAS DESLIZANTE SOBRE TRILHOS METALICOS E PUXADORES	- CONFORME MEMO: 135/DEI/10	18/08/2010	160.00
206394	92280	ARQUIVO PARA PASTA SUSPensa, EQUIPADO COM 04 GAVETAS DESLIZANTE SOBRE TRILHOS METALICOS E PUXADORES	- CONFORME MEMO: 135/DEI/10	18/08/2010	160.00
206396	92280	ARQUIVO PARA PASTA SUSPensa, EQUIPADO COM 04 GAVETAS DESLIZANTE SOBRE TRILHOS METALICOS E PUXADORES	- CONFORME MEMO: 135/DEI/10	18/08/2010	160.00
206406	69783	MESA ESCRIVANINHA COM TAMPO CONFECCIONADO EM MDF COM 25 MM DE ESPESSURA, MEDINDO: 1,25 X 0,74 X 0,6	CONFORME MEMO: 135/DEI/10	13/08/2010	160.00
206521	98342	EXTRATOR DE SUCO, METODO DE CENTRIFUGACAO, POTENCIA MINIMA DE 210 WATTS, PESO APROXIMADO DE 03 KG, D	CONFORME MEMO: 135/DEI/10	20/08/2010	130.00
206522	106616	MULTIPROCESSADOR DE ALIMENTOS, COR BRANCA, C/FUNCOES DE FIAR/RALAR/PICAR/TRITURAR/MISTURAR, C/ LAMIN	CONFORME MEMO: 135/DEI/10	20/08/2010	230.00
206703	92430	CADEIRA FIXA SEM BRACOS PARA ATENDIMENTO COM 04 PES PALITOS, ASSENTO E ENCOSTO ESTOFADOS EM ESPUMA D	- CONFORME MEMO: 135/DEI/10 CINTIA	30/08/2010	43.00
206704	92430	CADEIRA FIXA SEM BRACOS PARA ATENDIMENTO COM 04 PES PALITOS, ASSENTO E ENCOSTO ESTOFADOS EM ESPUMA D	- CONFORME MEMO: 135/DEI/10 CINTIA	30/08/2010	43.00
206705	92430	CADEIRA FIXA SEM BRACOS PARA ATENDIMENTO COM 04 PES PALITOS, ASSENTO E ENCOSTO ESTOFADOS EM ESPUMA D	- CONFORME MEMO: 135/DEI/10 CINTIA	30/08/2010	43.00



PREFEITURA DE SÃO JOSÉ DOS CAMPOS
RELATÓRIO DE PATRIMÔNIO POR UNIDADE
ORÇAMENTÁRIA

Pag. 7 de 14

Unidade orçamentária: 4415 SEC/EDIN ZILDA ARNS NEUMANN

Nº Placa	Codigo	Descrição do material	Observação	Aquisição	Valor
206706	92430	CADEIRA FIXA SEM BRACOS PARA ATENDIMENTO COM 04 PES PALITOS, ASSENTO E ENCOSTO ESTOFADOS EM ESPUMA D	- CONFORME MEMO: 135/DEI/10 CINTIA	30/08/2010	43.00
206707	92430	CADEIRA FIXA SEM BRACOS PARA ATENDIMENTO COM 04 PES PALITOS, ASSENTO E ENCOSTO ESTOFADOS EM ESPUMA D	- CONFORME MEMO: 135/DEI/10 CINTIA	30/08/2010	43.00
206708	92430	CADEIRA FIXA SEM BRACOS PARA ATENDIMENTO COM 04 PES PALITOS, ASSENTO E ENCOSTO ESTOFADOS EM ESPUMA D	- CONFORME MEMO: 135/DEI/10 CINTIA	30/08/2010	43.00
206709	92430	CADEIRA FIXA SEM BRACOS PARA ATENDIMENTO COM 04 PES PALITOS, ASSENTO E ENCOSTO ESTOFADOS EM ESPUMA D	- CONFORME MEMO: 135/DEI/10 CINTIA	30/08/2010	43.00
206710	92430	CADEIRA FIXA SEM BRACOS PARA ATENDIMENTO COM 04 PES PALITOS, ASSENTO E ENCOSTO ESTOFADOS EM ESPUMA D	- CONFORME MEMO: 135/DEI/10 CINTIA	30/08/2010	43.00
206712	92430	CADEIRA FIXA SEM BRACOS PARA ATENDIMENTO COM 04 PES PALITOS, ASSENTO E ENCOSTO ESTOFADOS EM ESPUMA D	- CONFORME MEMO: 135/DEI/10 CINTIA	30/08/2010	43.00
206713	92430	CADEIRA FIXA SEM BRACOS PARA ATENDIMENTO COM 04 PES PALITOS, ASSENTO E ENCOSTO ESTOFADOS EM ESPUMA D	- CONFORME MEMO: 135/DEI/10 CINTIA	30/08/2010	43.00
206714	92430	CADEIRA FIXA SEM BRACOS PARA ATENDIMENTO COM 04 PES PALITOS, ASSENTO E ENCOSTO ESTOFADOS EM ESPUMA D	- CONFORME MEMO: 135/DEI/10 CINTIA	30/08/2010	43.00
206715	92430	CADEIRA FIXA SEM BRACOS PARA ATENDIMENTO COM 04 PES PALITOS, ASSENTO E ENCOSTO ESTOFADOS EM ESPUMA D	- CONFORME MEMO: 135/DEI/10 CINTIA	30/08/2010	43.00
206717	92430	CADEIRA FIXA SEM BRACOS PARA ATENDIMENTO COM 04 PES PALITOS, ASSENTO E ENCOSTO ESTOFADOS EM ESPUMA D	- CONFORME MEMO: 135/DEI/10 CINTIA	30/08/2010	43.00
206718	92430	CADEIRA FIXA SEM BRACOS PARA ATENDIMENTO COM 04 PES PALITOS, ASSENTO E ENCOSTO ESTOFADOS EM ESPUMA D	- CONFORME MEMO: 135/DEI/10 CINTIA	30/08/2010	43.00
206719	92430	CADEIRA FIXA SEM BRACOS PARA ATENDIMENTO COM 04 PES PALITOS, ASSENTO E ENCOSTO ESTOFADOS EM ESPUMA D	- CONFORME MEMO: 135/DEI/10 CINTIA	30/08/2010	43.00
206722	92430	CADEIRA FIXA SEM BRACOS PARA ATENDIMENTO COM 04 PES PALITOS, ASSENTO E ENCOSTO ESTOFADOS EM ESPUMA D	- CONFORME MEMO: 135/DEI/10 CINTIA	30/08/2010	43.00



PREFEITURA DE SÃO JOSÉ DOS CAMPOS
RELATÓRIO DE PATRIMÔNIO POR UNIDADE
ORÇAMENTÁRIA

Pag. 8 de 14

Unidade orçamentária: 4415 SEC/EDIN ZILDA ARNS NEUMANN

Nº Placa	Codigo	Descrição do material	Observação	Aquisição	Valor
206723	92430	CADEIRA FIXA SEM BRACOS PARA ATENDIMENTO COM 04 PES PALITOS, ASSENTO E ENCOSTO ESTOFADOS EM ESPUMA D	- CONFORME MEMO: 135/DEI/10 CINTIA	30/08/2010	43.00
206724	92430	CADEIRA FIXA SEM BRACOS PARA ATENDIMENTO COM 04 PES PALITOS, ASSENTO E ENCOSTO ESTOFADOS EM ESPUMA D	- CONFORME MEMO: 135/DEI/10 CINTIA	30/08/2010	43.00
206725	92430	CADEIRA FIXA SEM BRACOS PARA ATENDIMENTO COM 04 PES PALITOS, ASSENTO E ENCOSTO ESTOFADOS EM ESPUMA D	- CONFORME MEMO: 135/DEI/10 CINTIA	30/08/2010	43.00
206726	92430	CADEIRA FIXA SEM BRACOS PARA ATENDIMENTO COM 04 PES PALITOS, ASSENTO E ENCOSTO ESTOFADOS EM ESPUMA D	- CONFORME MEMO: 135/DEI/10 CINTIA	30/08/2010	43.00
206727	92430	CADEIRA FIXA SEM BRACOS PARA ATENDIMENTO COM 04 PES PALITOS, ASSENTO E ENCOSTO ESTOFADOS EM ESPUMA D	- CONFORME MEMO: 135/DEI/10 CINTIA	30/08/2010	43.00
206728	92430	CADEIRA FIXA SEM BRACOS PARA ATENDIMENTO COM 04 PES PALITOS, ASSENTO E ENCOSTO ESTOFADOS EM ESPUMA D	- CONFORME MEMO: 135/DEI/10 CINTIA	30/08/2010	43.00
206729	92430	CADEIRA FIXA SEM BRACOS PARA ATENDIMENTO COM 04 PES PALITOS, ASSENTO E ENCOSTO ESTOFADOS EM ESPUMA D	- CONFORME MEMO: 135/DEI/10 CINTIA	30/08/2010	43.00
206730	92430	CADEIRA FIXA SEM BRACOS PARA ATENDIMENTO COM 04 PES PALITOS, ASSENTO E ENCOSTO ESTOFADOS EM ESPUMA D	- CONFORME MEMO: 135/DEI/10 CINTIA	30/08/2010	43.00
206731	92430	CADEIRA FIXA SEM BRACOS PARA ATENDIMENTO COM 04 PES PALITOS, ASSENTO E ENCOSTO ESTOFADOS EM ESPUMA D	- CONFORME MEMO: 135/DEI/10 CINTIA	30/08/2010	43.00
206903	85560	ARMARIO ALTO EXECUTIVO COM 02 PORTAS BAIXAS DE ABRIR, COM 04 PRATELEIRAS INTERNAS EM CIMA, TAMPO 25	- CONFORME MEMO: 135/DEI/2010-CINTIA EBRAM.	02/09/2010	255.00
206904	85560	ARMARIO ALTO EXECUTIVO COM 02 PORTAS BAIXAS DE ABRIR, COM 04 PRATELEIRAS INTERNAS EM CIMA, TAMPO 25	- CONFORME MEMO: 135/DEI/2010-CINTIA EBRAM.	02/09/2010	255.00
206905	85560	ARMARIO ALTO EXECUTIVO COM 02 PORTAS BAIXAS DE ABRIR, COM 04 PRATELEIRAS INTERNAS EM CIMA, TAMPO 25	- CONFORME MEMO: 135/DEI/2010-CINTIA EBRAM.	02/09/2010	255.00
206906	85560	ARMARIO ALTO EXECUTIVO COM 02 PORTAS BAIXAS DE ABRIR, COM 04 PRATELEIRAS INTERNAS EM CIMA, TAMPO 25	- CONFORME MEMO: 135/DEI/2010-CINTIA EBRAM.	02/09/2010	255.00
206907	85560	ARMARIO ALTO EXECUTIVO COM 02 PORTAS BAIXAS DE ABRIR, COM 04 PRATELEIRAS INTERNAS EM CIMA, TAMPO 25	- CONFORME MEMO: 135/DEI/2010-CINTIA EBRAM.	02/09/2010	255.00



PREFEITURA DE SÃO JOSÉ DOS CAMPOS
RELATÓRIO DE PATRIMÔNIO POR UNIDADE
ORÇAMENTÁRIA

Pag. 9 de 14

Unidade orçamentária: 4415 SEC/EDIN ZILDA ARNS NEUMANN

Nº Placa	Codigo	Descrição do material	Observação	Aquisição	Valor
206908	85560	ARMARIO ALTO EXECUTIVO COM 02 PORTAS BAIXAS DE ABRIR, COM 04 PRATELEIRAS INTERNAS EM CIMA, TAMPO 25	- CONFORME MEMO: 135/DEI/2010-CINTIA EBRAM.	02/09/2010	255.00
206909	89623	ARMARIO BAIXO COM 2 PORTAS, TAMPO SUPERIOR EM AGLOMERADO DE 25MM, LATERAIS, PORTAS E FUNDO EM AGLOM	- CONFORME MEMO: 135/DEI/10-CINTIA EBRAM	02/09/2010	175.00
206910	89623	ARMARIO BAIXO COM 2 PORTAS, TAMPO SUPERIOR EM AGLOMERADO DE 25MM, LATERAIS, PORTAS E FUNDO EM AGLOM	- CONFORME MEMO: 135/DEI/10-CINTIA EBRAM	02/09/2010	175.00
206911	89623	ARMARIO BAIXO COM 2 PORTAS, TAMPO SUPERIOR EM AGLOMERADO DE 25MM, LATERAIS, PORTAS E FUNDO EM AGLOM	- CONFORME MEMO: 135/DEI/10-CINTIA EBRAM	02/09/2010	175.00
206912	89623	ARMARIO BAIXO COM 2 PORTAS, TAMPO SUPERIOR EM AGLOMERADO DE 25MM, LATERAIS, PORTAS E FUNDO EM AGLOM	- CONFORME MEMO: 135/DEI/10-CINTIA EBRAM	02/09/2010	175.00
206913	89623	ARMARIO BAIXO COM 2 PORTAS, TAMPO SUPERIOR EM AGLOMERADO DE 25MM, LATERAIS, PORTAS E FUNDO EM AGLOM	- CONFORME MEMO: 135/DEI/10-CINTIA EBRAM	02/09/2010	175.00
206914	89623	ARMARIO BAIXO COM 2 PORTAS, TAMPO SUPERIOR EM AGLOMERADO DE 25MM, LATERAIS, PORTAS E FUNDO EM AGLOM	- CONFORME MEMO: 135/DEI/10-CINTIA EBRAM	02/09/2010	175.00
206915	89623	ARMARIO BAIXO COM 2 PORTAS, TAMPO SUPERIOR EM AGLOMERADO DE 25MM, LATERAIS, PORTAS E FUNDO EM AGLOM	- CONFORME MEMO: 135/DEI/10-CINTIA EBRAM	02/09/2010	175.00
206916	89623	ARMARIO BAIXO COM 2 PORTAS, TAMPO SUPERIOR EM AGLOMERADO DE 25MM, LATERAIS, PORTAS E FUNDO EM AGLOM	- CONFORME MEMO: 135/DEI/10-CINTIA EBRAM	02/09/2010	175.00
213869	110273	CADEIRA PARA REFEICAO (PARA BEBE) COM DUAS BANDEJAS SOBREPOSTAS (A DE CIMA PODE SER RETIRADA APOS A		30/03/2011	220.00
213870	110273	CADEIRA PARA REFEICAO (PARA BEBE) COM DUAS BANDEJAS SOBREPOSTAS (A DE CIMA PODE SER RETIRADA APOS A		30/03/2011	220.00
213871	110273	CADEIRA PARA REFEICAO (PARA BEBE) COM DUAS BANDEJAS SOBREPOSTAS (A DE CIMA PODE SER RETIRADA APOS A		30/03/2011	220.00
213872	110273	CADEIRA PARA REFEICAO (PARA BEBE) COM DUAS BANDEJAS SOBREPOSTAS (A DE CIMA PODE SER RETIRADA APOS A		30/03/2011	220.00
213873	110273	CADEIRA PARA REFEICAO (PARA BEBE) COM DUAS BANDEJAS SOBREPOSTAS (A DE CIMA PODE SER RETIRADA APOS A		30/03/2011	220.00
213874	110273	CADEIRA PARA REFEICAO (PARA BEBE) COM DUAS BANDEJAS SOBREPOSTAS (A DE CIMA PODE SER RETIRADA APOS A		30/03/2011	220.00
214439	106624	REFRIGERADOR COMERCIAL COM CAPACIDADE PARA 860 LITROS, C/ 04 PORTAS, DRENO P/ LIMPEZA, REVESTIMENTO	CONFORME MEMO Nº119/DEI/2011-CINTIA EBRAM.	28/04/2011	3,000.00



PREFEITURA DE SÃO JOSÉ DOS CAMPOS
RELATÓRIO DE PATRIMÔNIO POR UNIDADE
ORÇAMENTÁRIA

Pag. 10 de 14

Unidade orçamentária: 4415 SEC/EDIN ZILDA ARNS NEUMANN

Nº Placa	Codigo	Descrição do material	Observação	Aquisição	Valor
215377	73357	ESTABILIZADOR DE VOLTAGEM 3,0 KVA, ENTRADA BIVOLT, SAIDA 115V, 04 TOMADAS TRIPOLARES		26/05/2011	90.00
215763	104940	REFRIGERADOR DUPLEX C/CAPACIDADE TOTAL P/480 LITROS, 220 V., COR BRANCA, C/ PRATELEIRAS REMOVIVEIS N		16/06/2011	1,760.00
216491	48571	FORNO MICROONDAS - 42 LITROS (PODERA TER VARIACAO DE +/- 3 LITROS) - SEM DOURADOR - 220 V	CONFORME MEMO 195/DEI/2011-HELLY.	08/07/2011	694.90
218266	116334	FORNO A GAS COM PEDRA REFRATARIA, EQUIPADO COM QUEIMADORES TUBULARES, ESTRUTURA EXTERNA CONSTRUIDA E	CONFORME MEMO 0129/MAC/2016	28/09/2011	850.00
218868	59189	BALCAO TERMICO COM 06 CUBAS - TIPO GASTRONORM, INFANTIL, 65CM, CUBAS GN 1/2 X 100, CUBAS EM ACO INOX		03/11/2011	1,050.00
219465	92311	SWITCH FAST ETHERNET DE 24 PORTAS 10/100MBPS + 2 PORTAS 10/100/1000 MBPS, CONECTORES RJ-45, P/FIXACA	MEMO 355/GC-CV/2012	21/11/2011	520.00
219559	106600	FOGAO INDUSTRIAL A GAS C/ 04 BOCAS E FORNO, SENDO 02 QUEIMADORES SIMPLES E 02 DUPLOS, GAMBIARRA POLI		10/11/2011	880.00
220333	109308	MINI-RACK MODULAR 19" DE 12U, SOLDADA OU PARAFUSADA, MINIMO DE 1 BANDEJA, PROFUNDIDADE ENTRE 50 CM E	MEMO 074/INFO/2012	05/12/2011	430.00
226454	115990	MICROCOMPUTADOR C/PROCESSADOR 2.6 GHZ 2 NUCLEOS , 04 GB RAM, HD 320 GB SATA, MONITOR LCD 18,5", DVD	- CONFORME MEMO 346/INFO/2012	30/12/2011	986.00
226455	115990	MICROCOMPUTADOR C/PROCESSADOR 2.6 GHZ 2 NUCLEOS , 04 GB RAM, HD 320 GB SATA, MONITOR LCD 18,5", DVD	- CONFORME MEMO 346/INFO/2012	30/12/2011	986.00
226456	115990	MICROCOMPUTADOR C/PROCESSADOR 2.6 GHZ 2 NUCLEOS , 04 GB RAM, HD 320 GB SATA, MONITOR LCD 18,5", DVD	- CONFORME MEMO 346/INFO/2012	30/12/2011	986.00
226739	104971	MONITOR LCD WIDESCREEN DE 18,5 POLEGADAS	- CONFORME MEMO 346/INFO/2012	30/12/2011	269.00
226740	104971	MONITOR LCD WIDESCREEN DE 18,5 POLEGADAS	- CONFORME MEMO 346/INFO/2012	30/12/2011	269.00
226741	104971	MONITOR LCD WIDESCREEN DE 18,5 POLEGADAS	- CONFORME MEMO 346/INFO/2012	30/12/2011	269.00
227024	56030	ESTABILIZADOR DE VOLTAGEM 0.5 KVA, 220 X 110 VOLTS, COM FILTRO DE LINHA	- CONFORME MEMO 346/INFO/2012	30/12/2011	80.00
227025	56030	ESTABILIZADOR DE VOLTAGEM 0.5 KVA, 220 X 110 VOLTS, COM FILTRO DE LINHA	- CONFORME MEMO 346/INFO/2012	30/12/2011	80.00
227026	56030	ESTABILIZADOR DE VOLTAGEM 0.5 KVA, 220 X 110 VOLTS, COM FILTRO DE LINHA	- CONFORME MEMO 346/INFO/2012	30/12/2011	80.00
232123	94012	APARELHO DE DVD PORTATIL, C/VISOR DE IDENTIFICACAO DE FAIXAS, SISTEMA AUTO/NTSC/PAL, MULTILINGUE, SI		06/08/2012	186.90



PREFEITURA DE SÃO JOSÉ DOS CAMPOS
RELATÓRIO DE PATRIMÔNIO POR UNIDADE
ORÇAMENTÁRIA

Pag. 11 de 14

Unidade orçamentária: 4415 SEC/EDIN ZILDA ARNS NEUMANN

Nº Placa	Codigo	Descrição do material	Observação	Aquisição	Valor
235487	113680	CONJUNTO SEXTAVADO INFANTIL COMPOSTO POR 1 MESA MEDINDO 1,22 M X 0,55 M, ESTRUTURA METALICA CONFECCEI	- MEMO 372/DEI/2012	24/09/2012	268.50
235488	113680	CONJUNTO SEXTAVADO INFANTIL COMPOSTO POR 1 MESA MEDINDO 1,22 M X 0,55 M, ESTRUTURA METALICA CONFECCEI	- MEMO 372/DEI/2012	24/09/2012	268.50
235489	113680	CONJUNTO SEXTAVADO INFANTIL COMPOSTO POR 1 MESA MEDINDO 1,22 M X 0,55 M, ESTRUTURA METALICA CONFECCEI	- MEMO 372/DEI/2012	24/09/2012	268.50
235490	113680	CONJUNTO SEXTAVADO INFANTIL COMPOSTO POR 1 MESA MEDINDO 1,22 M X 0,55 M, ESTRUTURA METALICA CONFECCEI	- MEMO 372/DEI/2012	24/09/2012	268.50
235491	113680	CONJUNTO SEXTAVADO INFANTIL COMPOSTO POR 1 MESA MEDINDO 1,22 M X 0,55 M, ESTRUTURA METALICA CONFECCEI	- MEMO 372/DEI/2012	24/09/2012	268.50
235492	113680	CONJUNTO SEXTAVADO INFANTIL COMPOSTO POR 1 MESA MEDINDO 1,22 M X 0,55 M, ESTRUTURA METALICA CONFECCEI	- MEMO 372/DEI/2012	24/09/2012	268.50
235493	113680	CONJUNTO SEXTAVADO INFANTIL COMPOSTO POR 1 MESA MEDINDO 1,22 M X 0,55 M, ESTRUTURA METALICA CONFECCEI	- MEMO 372/DEI/2012	24/09/2012	268.50
235494	113680	CONJUNTO SEXTAVADO INFANTIL COMPOSTO POR 1 MESA MEDINDO 1,22 M X 0,55 M, ESTRUTURA METALICA CONFECCEI	- MEMO 372/DEI/2012	24/09/2012	268.50
235495	113680	CONJUNTO SEXTAVADO INFANTIL COMPOSTO POR 1 MESA MEDINDO 1,22 M X 0,55 M, ESTRUTURA METALICA CONFECCEI	- MEMO 372/DEI/2012	24/09/2012	268.50
235496	113680	CONJUNTO SEXTAVADO INFANTIL COMPOSTO POR 1 MESA MEDINDO 1,22 M X 0,55 M, ESTRUTURA METALICA CONFECCEI	- MEMO 372/DEI/2012	24/09/2012	268.50
235497	113680	CONJUNTO SEXTAVADO INFANTIL COMPOSTO POR 1 MESA MEDINDO 1,22 M X 0,55 M, ESTRUTURA METALICA CONFECCEI	- MEMO 372/DEI/2012	24/09/2012	268.50
235498	113680	CONJUNTO SEXTAVADO INFANTIL COMPOSTO POR 1 MESA MEDINDO 1,22 M X 0,55 M, ESTRUTURA METALICA CONFECCEI	- MEMO 372/DEI/2012	24/09/2012	268.50
235499	113680	CONJUNTO SEXTAVADO INFANTIL COMPOSTO POR 1 MESA MEDINDO 1,22 M X 0,55 M, ESTRUTURA METALICA CONFECCEI	- MEMO 372/DEI/2012	24/09/2012	268.50
235500	113680	CONJUNTO SEXTAVADO INFANTIL COMPOSTO POR 1 MESA MEDINDO 1,22 M X 0,55 M, ESTRUTURA METALICA CONFECCEI	- MEMO 372/DEI/2012	24/09/2012	268.50
235501	113680	CONJUNTO SEXTAVADO INFANTIL COMPOSTO POR 1 MESA MEDINDO 1,22 M X 0,55 M, ESTRUTURA METALICA CONFECCEI	- MEMO 372/DEI/2012	24/09/2012	268.50
235502	113680	CONJUNTO SEXTAVADO INFANTIL COMPOSTO POR 1 MESA MEDINDO 1,22 M X 0,55 M, ESTRUTURA METALICA CONFECCEI	- MEMO 372/DEI/2012	24/09/2012	268.50
235503	113680	CONJUNTO SEXTAVADO INFANTIL COMPOSTO POR 1 MESA MEDINDO 1,22 M X 0,55 M, ESTRUTURA METALICA CONFECCEI	- MEMO 372/DEI/2012	24/09/2012	268.50



PREFEITURA DE SÃO JOSÉ DOS CAMPOS
RELATÓRIO DE PATRIMÔNIO POR UNIDADE
ORÇAMENTÁRIA

Pag. 12 de 14

Unidade orçamentária: 4415 SEC/EDIN ZILDA ARNS NEUMANN

Nº Placa	Codigo	Descrição do material	Observação	Aquisição	Valor
235504	113680	CONJUNTO SEXTAVADO INFANTIL COMPOSTO POR 1 MESA MEDINDO 1,22 M X 0,55 M, ESTRUTURA METALICA CONFECCEI	- MEMO 372/DEI/2012	24/09/2012	268.50
235505	113680	CONJUNTO SEXTAVADO INFANTIL COMPOSTO POR 1 MESA MEDINDO 1,22 M X 0,55 M, ESTRUTURA METALICA CONFECCEI	- MEMO 372/DEI/2012	24/09/2012	268.50
235506	113680	CONJUNTO SEXTAVADO INFANTIL COMPOSTO POR 1 MESA MEDINDO 1,22 M X 0,55 M, ESTRUTURA METALICA CONFECCEI	- MEMO 372/DEI/2012	24/09/2012	268.50
238365	47497	LIQUIDIFICADOR INDUSTRIAL, CAPACIDADE: 15 L, 1 1/2CV, 3500RPM, 110/220V, 60HZ		26/11/2012	599.00
239595	122485	MICROCOMPUTADOR C/PROCESSADOR 3.3 GHZ 2 NUCLEOS , 04 GB RAM, HD 320 GB SATA, MONITOR LCD 18,5", DVD	CONFORME MEMO 20/INFO/2013	19/09/2012	1,057.07
239622	104971	MONITOR LCD WIDESCREEN DE 18,5 POLEGADAS	CONFORME MEMO 20/INFO/2013	19/09/2012	223.62
241696	110427	FORNO INDUSTRIAL COM CAPACIDADE PARA 10 ASSADEIRAS. CONSUMO GLP 1,6 KG/H. DIMENSOES: 2 X 1,15 X 1,1	MEMO 76/CME/2016	15/07/2013	5,600.00
242230	37081	ROUPEIRO CONFECCIONADO EM ACO, CHAPA 22, C/ 12 VAOS, MEDINDO: 1,98 X 0,90 X 0,40 M (A X L X P) (V		26/08/2013	344.30
242231	37081	ROUPEIRO CONFECCIONADO EM ACO, CHAPA 22, C/ 12 VAOS, MEDINDO: 1,98 X 0,90 X 0,40 M (A X L X P) (V		26/08/2013	344.30
242232	37081	ROUPEIRO CONFECCIONADO EM ACO, CHAPA 22, C/ 12 VAOS, MEDINDO: 1,98 X 0,90 X 0,40 M (A X L X P) (V		26/08/2013	344.30
248712	125530	MICROCOMPUTADOR C/PROCESSADOR 3.6 GHZ 2 NUCLEOS , 08 GB RAM, HD 320 GB SATA, MONITOR LED 21,5", DVD	CONFORME MEMO 0079/INFO/2014	23/11/2013	1,641.83
248861	121018	MONITOR LCD DE 21,5 POLEGADAS		23/11/2013	361.58
268191	111002	MICRO SYSTEM ESTEREO MP3 COM ENTRADA USB, CAPACIDADE PARA 1 CD, 7 WATTS RMS, DISPLAY DIGITAL, RADIO		26/08/2014	295.00
268192	111002	MICRO SYSTEM ESTEREO MP3 COM ENTRADA USB, CAPACIDADE PARA 1 CD, 7 WATTS RMS, DISPLAY DIGITAL, RADIO		26/08/2014	295.00
268193	111002	MICRO SYSTEM ESTEREO MP3 COM ENTRADA USB, CAPACIDADE PARA 1 CD, 7 WATTS RMS, DISPLAY DIGITAL, RADIO		26/08/2014	295.00
268194	111002	MICRO SYSTEM ESTEREO MP3 COM ENTRADA USB, CAPACIDADE PARA 1 CD, 7 WATTS RMS, DISPLAY DIGITAL, RADIO		26/08/2014	295.00
268195	111002	MICRO SYSTEM ESTEREO MP3 COM ENTRADA USB, CAPACIDADE PARA 1 CD, 7 WATTS RMS, DISPLAY DIGITAL, RADIO		26/08/2014	295.00
268196	111002	MICRO SYSTEM ESTEREO MP3 COM ENTRADA USB, CAPACIDADE PARA 1 CD, 7 WATTS RMS, DISPLAY DIGITAL, RADIO		26/08/2014	295.00



PREFEITURA DE SÃO JOSÉ DOS CAMPOS
RELATÓRIO DE PATRIMÔNIO POR UNIDADE
ORÇAMENTÁRIA

Pag. 13 de 14

Unidade orçamentária: 4415 SEC/EDIN ZILDA ARNS NEUMANN

Nº Placa	Código	Descrição do material	Observação	Aquisição	Valor
268197	111002	MICRO SYSTEM ESTEREO MP3 COM ENTRADA USB, CAPACIDADE PARA 1 CD, 7 WATTS RMS, DISPLAY DIGITAL, RADIO		26/08/2014	295.00
268198	111002	MICRO SYSTEM ESTEREO MP3 COM ENTRADA USB, CAPACIDADE PARA 1 CD, 7 WATTS RMS, DISPLAY DIGITAL, RADIO		26/08/2014	295.00
268199	111002	MICRO SYSTEM ESTEREO MP3 COM ENTRADA USB, CAPACIDADE PARA 1 CD, 7 WATTS RMS, DISPLAY DIGITAL, RADIO		26/08/2014	295.00
268200	111002	MICRO SYSTEM ESTEREO MP3 COM ENTRADA USB, CAPACIDADE PARA 1 CD, 7 WATTS RMS, DISPLAY DIGITAL, RADIO		26/08/2014	295.00
270159	126500	ANTENA WI-FI PARA ATENDIMENTO DOS AMBIENTES INTERNOS	- CONFORME MEMO 0832/INFO/2015	30/10/2014	5,334.92
282390	126501	ACCESS CONTROLLER WIRELESS - ACW	- CONFORME MEMO 875/INFO/2015	23/02/2015	1,763.56
283222	126334	PROJETOR MULTIMIDIA INTERATIVO	CONFORME MEMO 0622/INFO/2015	01/07/2015	6,650.00
283748	18518	DESCASCADOR DE LEGUMES - INDUSTRIAL	TRANSF. CONF. SOLIC. NO MEMO N. 0163/EOSC/2016	10/08/2015	1,300.00
284050	126498	ANTENA WI-FI OMNIDIRECIONAL PARA AMBIENTE EXTERNO	- CONFORME MEMO: 0832/INFO/2015	14/10/2015	5,477.89
286521	19649	CARRINHO PARA BEBE, CARRO DE PLASTICO PARA O BEBE DE ATE 15 KG, REVERSIVEL E RECLINAVEL, COM CAPOTA		16/04/2014	199.90
286522	19649	CARRINHO PARA BEBE, CARRO DE PLASTICO PARA O BEBE DE ATE 15 KG, REVERSIVEL E RECLINAVEL, COM CAPOTA		16/04/2014	199.90
286523	19649	CARRINHO PARA BEBE, CARRO DE PLASTICO PARA O BEBE DE ATE 15 KG, REVERSIVEL E RECLINAVEL, COM CAPOTA		16/04/2014	199.90
286524	19649	CARRINHO PARA BEBE, CARRO DE PLASTICO PARA O BEBE DE ATE 15 KG, REVERSIVEL E RECLINAVEL, COM CAPOTA		16/04/2014	199.90
286525	19649	CARRINHO PARA BEBE, CARRO DE PLASTICO PARA O BEBE DE ATE 15 KG, REVERSIVEL E RECLINAVEL, COM CAPOTA		16/04/2014	199.90
286526	19649	CARRINHO PARA BEBE, CARRO DE PLASTICO PARA O BEBE DE ATE 15 KG, REVERSIVEL E RECLINAVEL, COM CAPOTA		16/04/2014	199.90
286527	19649	CARRINHO PARA BEBE, CARRO DE PLASTICO PARA O BEBE DE ATE 15 KG, REVERSIVEL E RECLINAVEL, COM CAPOTA		16/04/2014	199.90
286528	19649	CARRINHO PARA BEBE, CARRO DE PLASTICO PARA O BEBE DE ATE 15 KG, REVERSIVEL E RECLINAVEL, COM CAPOTA		16/04/2014	199.90
286529	19649	CARRINHO PARA BEBE, CARRO DE PLASTICO PARA O BEBE DE ATE 15 KG, REVERSIVEL E RECLINAVEL, COM CAPOTA		16/04/2014	199.90



PREFEITURA DE SÃO JOSÉ DOS CAMPOS
RELATÓRIO DE PATRIMÔNIO POR UNIDADE
ORÇAMENTÁRIA

Pag. 14 de 14

Unidade orçamentária: 4415 SEC/EDIN ZILDA ARNS NEUMANN

Nº Placa	Codigo	Descrição do material	Observação	Aquisição	Valor
286530	19649	CARRINHO PARA BEBE, CARRO DE PLASTICO PARA O BEBE DE ATE 15 KG, REVERSIVEL E RECLINAVEL, COM CAPOTA		16/04/2014	199.90
286606	56789	BEBE CONFORTO, ASSENTO PLASTICO DE 0,60 M X 0,30 M, COM CINTO DE SEGURANCA E REGULAGEM DE ALTURA, CA		16/04/2014	154.00
286607	56789	BEBE CONFORTO, ASSENTO PLASTICO DE 0,60 M X 0,30 M, COM CINTO DE SEGURANCA E REGULAGEM DE ALTURA, CA		16/04/2014	154.00
286608	56789	BEBE CONFORTO, ASSENTO PLASTICO DE 0,60 M X 0,30 M, COM CINTO DE SEGURANCA E REGULAGEM DE ALTURA, CA		16/04/2014	154.00
286609	56789	BEBE CONFORTO, ASSENTO PLASTICO DE 0,60 M X 0,30 M, COM CINTO DE SEGURANCA E REGULAGEM DE ALTURA, CA		16/04/2014	154.00
286610	56789	BEBE CONFORTO, ASSENTO PLASTICO DE 0,60 M X 0,30 M, COM CINTO DE SEGURANCA E REGULAGEM DE ALTURA, CA		16/04/2014	154.00
286611	56789	BEBE CONFORTO, ASSENTO PLASTICO DE 0,60 M X 0,30 M, COM CINTO DE SEGURANCA E REGULAGEM DE ALTURA, CA		16/04/2014	154.00
286612	56789	BEBE CONFORTO, ASSENTO PLASTICO DE 0,60 M X 0,30 M, COM CINTO DE SEGURANCA E REGULAGEM DE ALTURA, CA		16/04/2014	154.00
286613	56789	BEBE CONFORTO, ASSENTO PLASTICO DE 0,60 M X 0,30 M, COM CINTO DE SEGURANCA E REGULAGEM DE ALTURA, CA		16/04/2014	154.00
287666	111144	BEBEDOURO COM LAVATORIO COLETIVO, MEDINDO: 75 X 150 X 48 CM (AXLXC). BORDA 40CM POSSIBILITA REGULAGE		16/08/2016	3,680.00
287891	121551	LEITOR/GRAVADOR PARA TAGS RFID DE FREQUENCIA UHF, PORTATIL, CONEXAO USB E WIRELESS PADRAO 802.11 B/G	MEMO 740/INFO/2016	19/02/2014	6,666.66
Total U.O.		213			101,929.68
Total Geral:		213			101,929.68