

QUADRO DE ÁREAS - RUAS	
RUAS	Área (m²)
Rua 06	855,70
Rua 07	847,24
Trav 02	209,07
<b>TOTAL</b>	<b>1.912,01</b>

QUADRO DE ÁREAS		
Especificação	ÁREA (m²)	%
1.0 Área de Lotes (43)	22.819,14	76,10
2.0 - Área Pública		
2.1 - Sistema viário	1.912,01	6,38
2.2 - Área Pública 05	1.530,96	5,10
2.3 - Área Pública 06	3.085,50	10,29
2.4 - Área Pública 07	637,64	2,13
<b>TOTAL DA GLEBA LOTEADA</b>	<b>29.985,25</b>	<b>100,00</b>

QUADRO DE ÁREAS			
QUADRA	Nº DE LOTES	ÁREA (m²)	%
E	11	3.228,55	11,51
E 1	6	2.136,35	7,61
F	5	2.114,10	7,53
F 1	10	6.271,10	22,34
G	11	9.069,04	32,30
Área Pública 05		1.530,96	5,45
Área Pública 06		3.085,50	10,99
Área Pública 07		637,64	2,27
<b>TOTAL</b>	<b>43</b>	<b>28.073,24</b>	<b>100,00</b>

QUADRA "E"		
LOTES		
Nº	Área (m²)	
1	136,66	
2	146,92	
3	121,57	
4	129,27	
5	234,48	
6	236,48	
7	303,87	
8	687,76	
9	498,12	
10	446,91	
11	286,51	
<b>Total</b>	<b>3.228,55</b>	

QUADRA "F"		
LOTES		
Nº	Área (m²)	
1	729,93	
2	360,17	
3	350,33	
4	260,28	
5	413,39	
<b>Total</b>	<b>2.114,10</b>	

QUADRA "G"		
LOTES		
Nº	Área (m²)	
1	939,50	
2	786,81	
3	786,36	
4	738,12	
5	393,02	
6	402,21	
7	373,96	
8	374,44	
9	2.980,92	
10	753,90	
11	539,80	
<b>Total</b>	<b>9.069,04</b>	

QUADRA "F 1"		
LOTES		
Nº	Área (m²)	
1	1.197,02	
2	1.557,54	
3	832,29	
4	741,54	
5	348,23	
6	207,29	
7	196,92	
8	386,87	
9	544,76	
10	258,64	
<b>Total</b>	<b>6.271,10</b>	

QUADRA "E 1"		
LOTES		
Nº	Área (m²)	
1	147,59	
2	526,52	
3	333,65	
4	301,03	
5	692,91	
6	134,65	
<b>Total</b>	<b>2.136,35</b>	

**PETRÓLEO BRASILEIRO S/A - PETROBRÁS**

Declaramos a expressa concordância com as medidas apresentadas nesta planta e memorial, no espaço em que esta inserida a faixa de servidão perpétua de passagem da PETRÓLEO BRASILEIRO S/A - PETROBRÁS.

PETRÓLEO BRASILEIRO S/A - PETROBRÁS

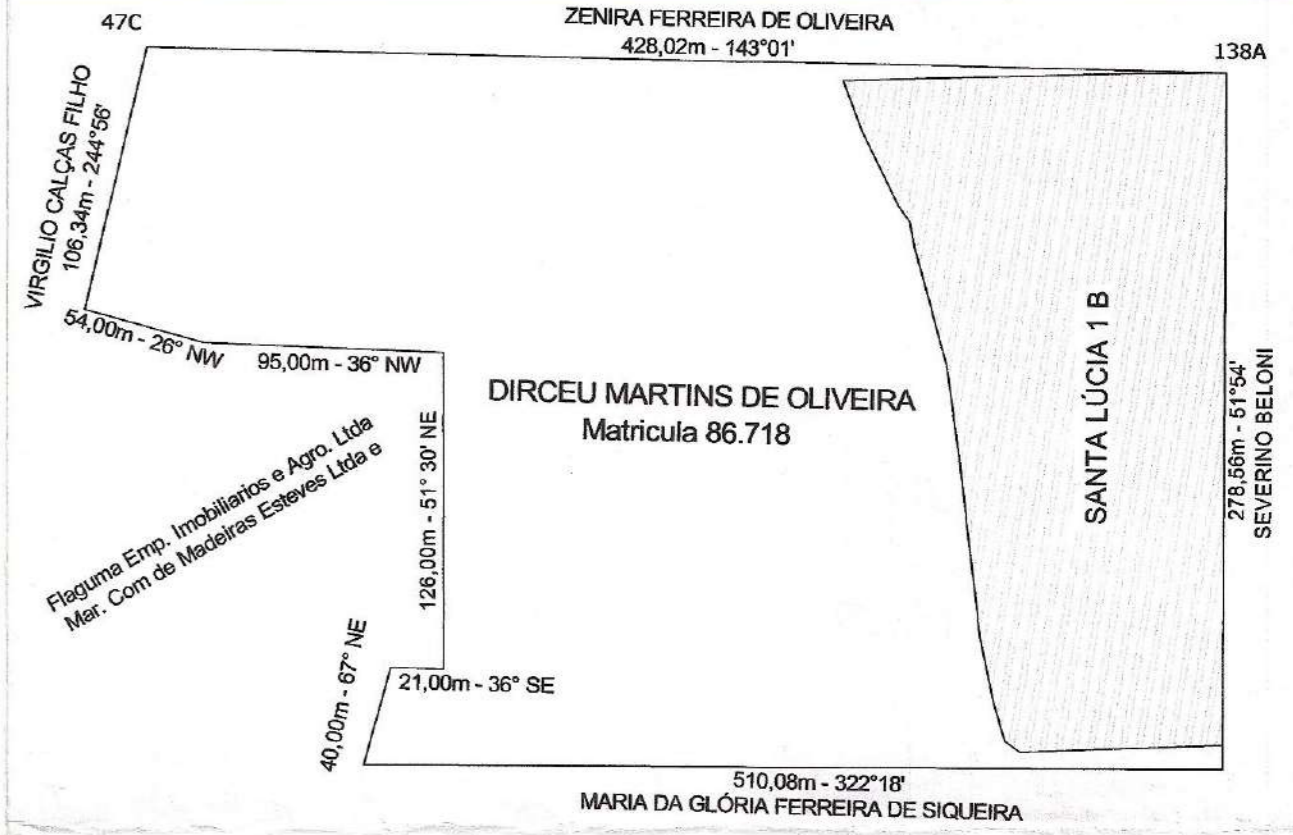

PREFEITURA DE SÃO JOSÉ DOS CAMPOS  
SECRETARIA DE GESTÃO HABITACIONAL E OBRAS  
DEPARTAMENTO DE REGULARIZAÇÃO FUNDIÁRIA

PROJETO DE REGULARIZAÇÃO DE LOTEAMENTO **FOLHA 01/01**

TÍTULO:  
LOTEAMENTO SANTA LUCIA 1B

PROPRIETÁRIO:  
DIRCEU MARTINS DE OLIVEIRA E OUTROS.

LOCAL:  
AV. MARCOS ANTONIO DE ARAUJO

MUNICÍPIO:  
SÃO JOSÉ DOS CAMPOS

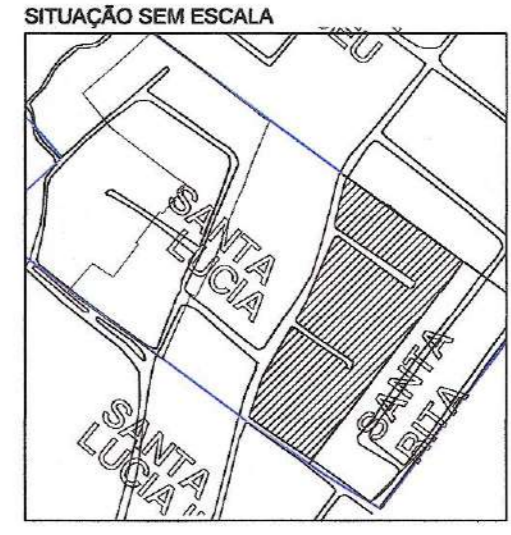

José Turano Junior  
Secretário de Gestão Habitacional e Obras  
Prefeitura de São José dos Campos

Júlio César Calderaro  
Engenheiro Civil - Autor do Projeto  
CREA 5060744943 - SP

Quadro de áreas  
Área demarcada: 29.985,25 m²



PREFEITURA DE SÃO JOSÉ DOS CAMPOS  
PROCESSO Nº 41.150 / 2005  
CONFERIDO:  
Aprovado: Adalberto Silvestre dos Santos  
Engenheiro Civil - Autor do Projeto  
CREA 5060744943 - SP  
EM 25/06/2005

95220