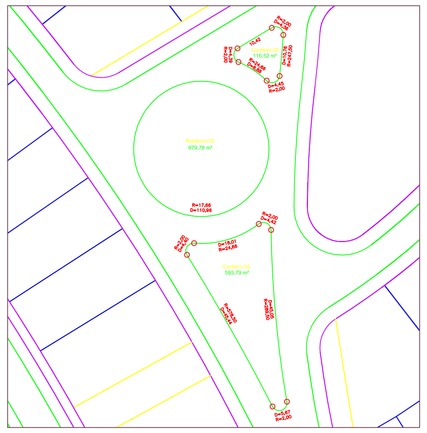

Detalhe 01
(Canteiros 02 E 03 e Rotatória 02)
esc. 1:500

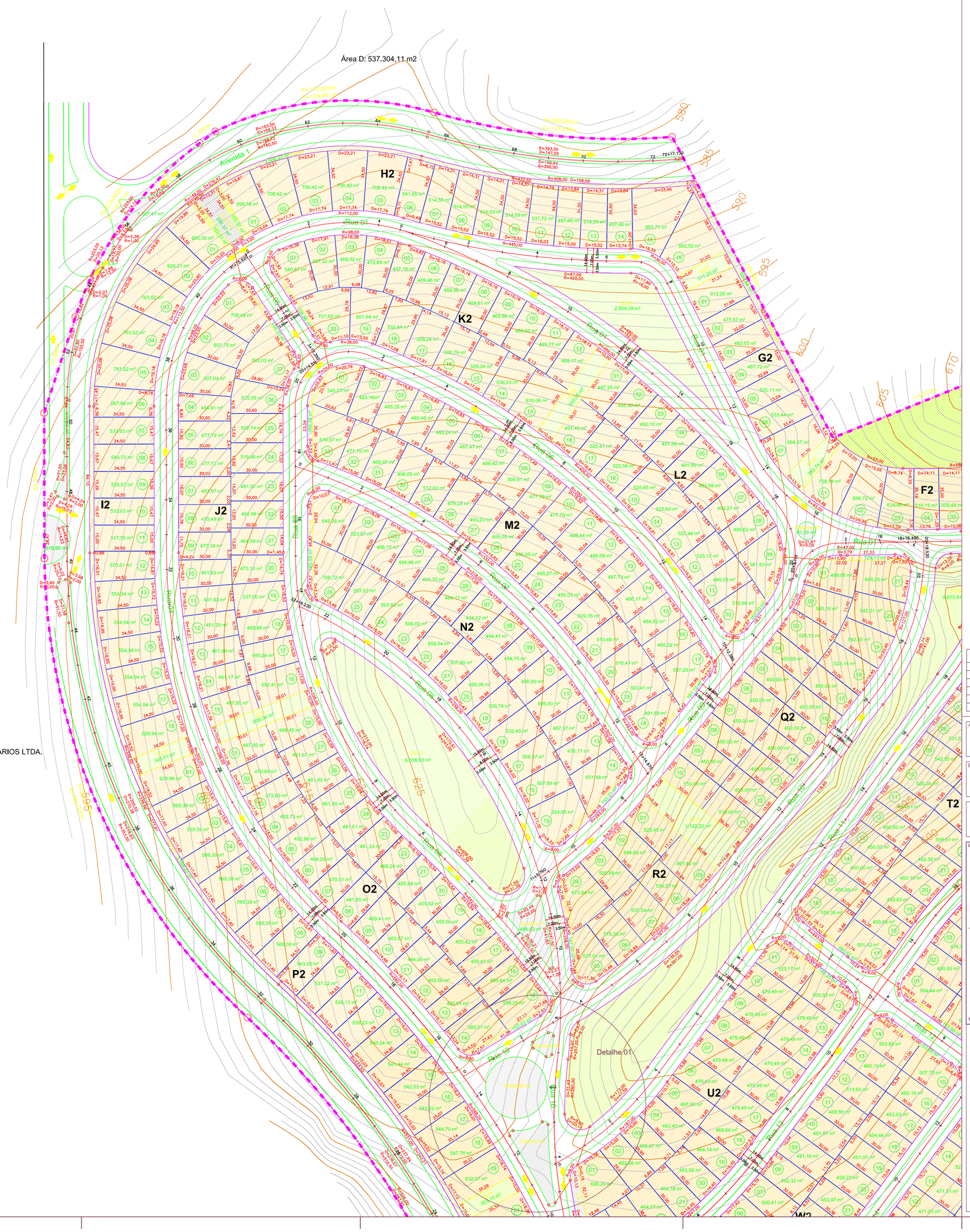

ARTICULAÇÃO DAS PLANTAS

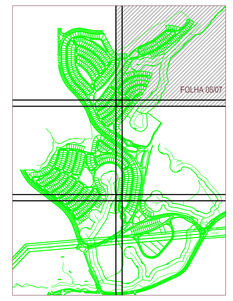

Legenda

Área Líquida Privada

- Lotes Residenciais
- Lotes Uso Comercial

Área Pública

- Viela Sanitária
- Área de Uso Institucional
- Canalização Viária
- Calçada Verde
- Equipamento Urbano
- Faixa de Domínio da Linha de Alta Tensão
- Área Verde
- Sistema de Lazer
- APP_Área de Presevação Permanente
- Limite da APP
- Divisa da Gleba
- Torres de Alta Tensão

REVISÕES		
5		
4		
3		
2		
1		
Nº	DESCRIÇÃO	DATA

ASSUNTO
PROJETO DE PARCELAMENTO
URBANIZAÇÃO - SISTEMA VIÁRIO

FOLHA
05/07

EMPREENDIMENTO
LOTEAMENTO
ALPHAVILLE SÃO JOSÉ DOS CAMPOS

ENDEREÇO
Av. POSSIDÔNIO JOSÉ DE FREITAS
URBANEN _São José dos Campos_SP

W ARQUITETOS ASSOCIADOS
Alameda Rio Negro, 585 - conj. 85
Barueri/SP
(11) 2176-5088

ALPHAVILLE URBANISMO S.A.
Avenida Cauaxi, 293
Barueri / SP
(11) 4197-1900

ESCALA
1:1000

DATA
junho / 2008

MAPA DE SITUAÇÃO

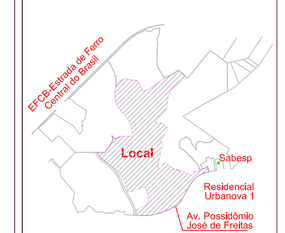

Município de São José dos Campos

PROPRIETÁRIO
Arevale Distribuidora de Areia e Pedra Ltda.
ALPHAVILLE URBANISMO S.A..
POR PROCURAÇÃO

AUTOR DO PROJETO / RESPONSÁVEL TÉCNICO
MARA REGINA PALUDO
ARQUITETA - CREA 22.127 D / PR
C.M.:150876
ART: 92221220080321368

OBS:

U051_pe01_rev11_230608.dwg

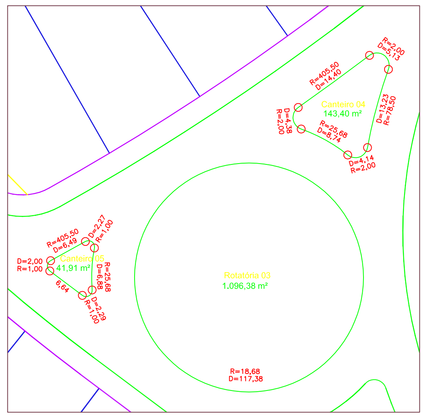

Detalhe 02
(Canteiros 04 e 05 e Rotatória 03)
esc. 1:500

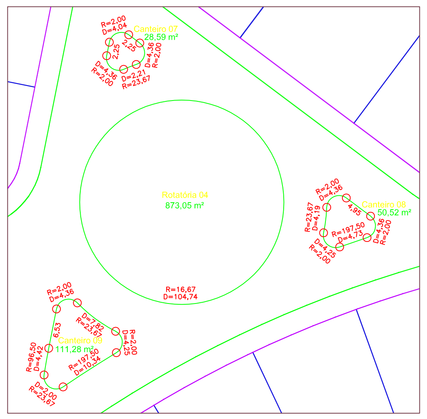

Detalhe 03
(Canteiros 07, 08 e 09 e Rotatória 04)
esc. 1:500

ARTICULAÇÃO DAS PLANTAS

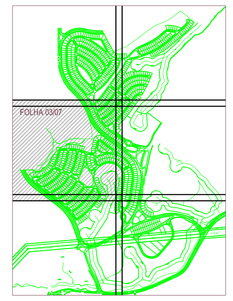

Legenda

Área Líquida Privada

- Lotes Residenciais
- Lotes Uso Comercial

Área Pública

- Viela Sanitária
- Área de Uso Institucional
- Canalização Viária
- Calçada Verde
- Equipamento Urbano
- Faixa de Domínio da Linha de Alta Tensão
- Área Verde
- Sistema de Lazer
- APP_Área de Presevação Permanente
- Limite da APP
- Divisa da Gleba
- Torres de Alta Tensão

REVISÕES		
5		
4		
3		
2		
1		
Nº	DESCRIÇÃO	DATA

ASSUNTO
PROJETO DE PARCELAMENTO
URBANIZAÇÃO - SISTEMA VIÁRIO

FOLHA
03/07

EMPREENDIMENTO
LOTEAMENTO
ALPHAVILLE SÃO JOSÉ DOS CAMPOS

ENDEREÇO
AV. POSSIDÔNIO JOSÉ DE FREITAS
URBANIZA , São José dos Campos, SP

W ARQUITETOS ASSOCIADOS
Alameda Rio Negro, 585 - conj. 85
Barueri/SP
(11) 2176-5088

ALPHAVILLE URBANISMO S.A.
Avenida Cauaxi, 293
Barueri / SP
(11) 4197-1900

ESCALA
1:1000

DATA
Junho / 2008

MAPA DE SITUAÇÃO

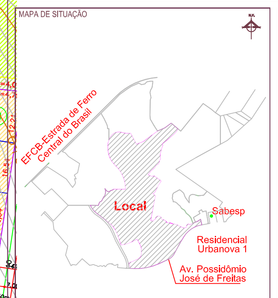

Município de São José dos Campos

PROPRIETÁRIO
Arevale Distribuidora de Areia e Pedra Ltda.
ALPHAVILLE URBANISMO S.A.
POR PROCURAÇÃO

AUTOR DO PROJETO / RESPONSÁVEL TÉCNICO
MARA REGINA PALUDIO
ARQUITETA - CREA 22.127 D / PR
C.M.:150576
ART: 92221220080321368

OBS:

U051_pa01_rev11_233608.dwg

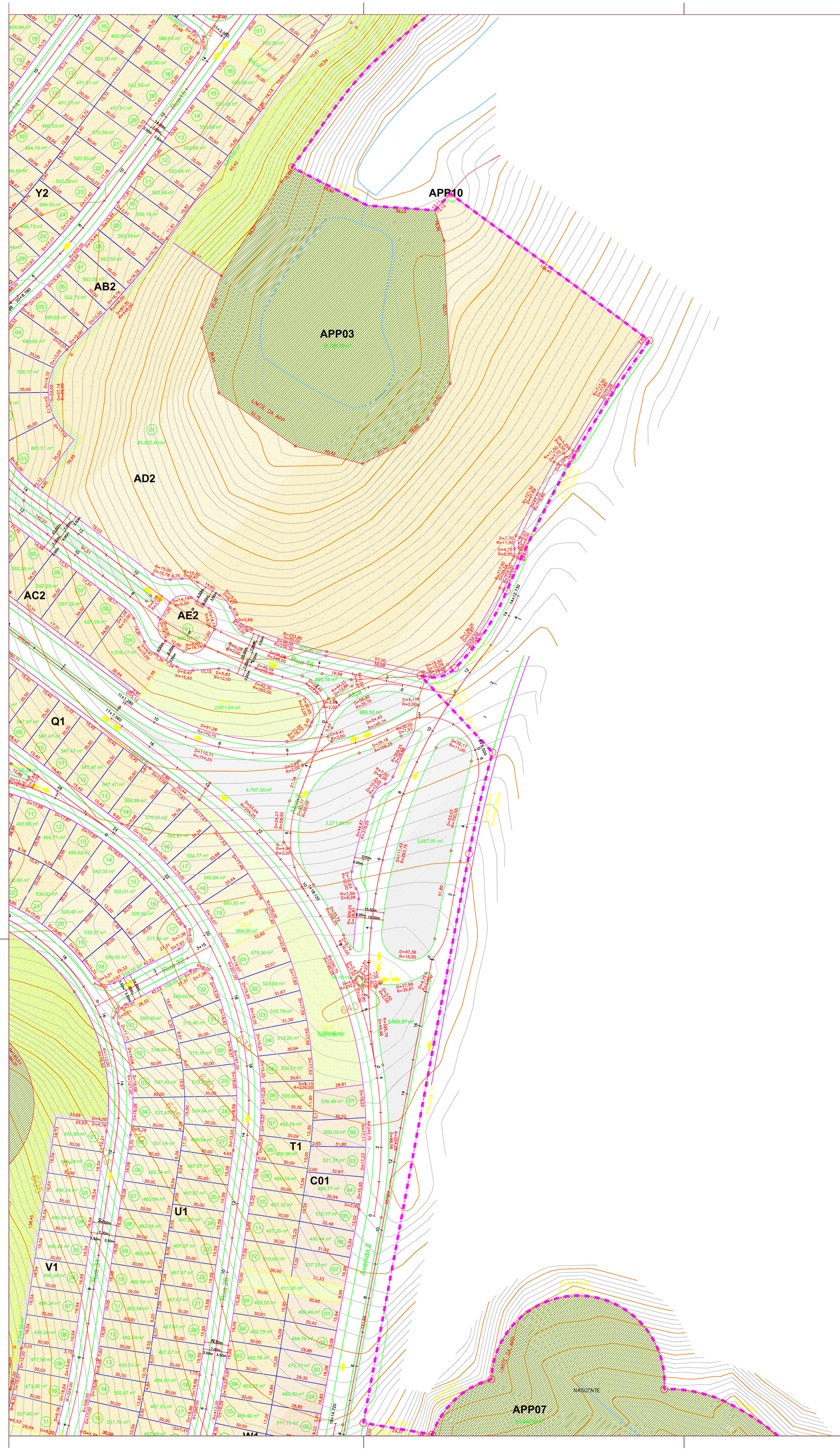

ARTICULAÇÃO DAS PLANTAS

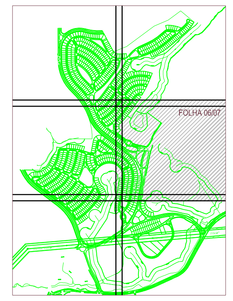

Legenda

Área Líquida Privada

- Lotes Residenciais
- Lotes Uso Comercial

Área Pública

- Viela Sanitária
- Área de Uso Institucional
- Canalização Viária
- Calçada Verde
- Equipamento Urbano
- Faixa de Domínio da Linha de Alta Tensão
- Área Verde
- Sistema de Lazer
- APP_Área de Presevação Permanente
- Limite da APP
- Divisa da Gleba
- Torres de Alta Tensão

REVISÕES

Nº	DESCRIÇÃO	DATA
5		
4		
3		
2		
1		

ASSUNTO
PROJETO DE PARCELAMENTO
URBANIZAÇÃO - SISTEMA VIÁRIO

FOLHA
06/07

EMPREENDIMENTO
LOTEAMENTO
ALPHAVILLE SÃO JOSÉ DOS CAMPOS

ENDEREÇO
AV. POSSIDÔNIO JOSÉ DE FREITAS
URBANEVA , São José dos Campos, SP

W ARQUITETOS ASSOCIADOS
Alameda Rio Negro, 585 - conj. 85
Barueri/SP
(11) 2176-5088

ALPHAVILLE URBANISMO S.A.
Avenida Cauaxi, 293
Barueri / SP
(11) 4197-1900

ESCALA
1:1000

DATA
Junho / 2008

MAPA DE SITUAÇÃO

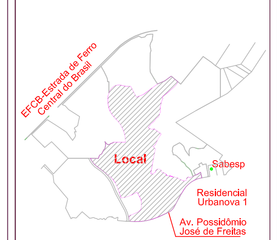

Município de São José dos Campos

PROPRIETÁRIO
Areville Distribuidora de Areia e Pedra Ltda.
ALPHAVILLE URBANISMO S.A..
POR PROCURAÇÃO

AUTOR DO PROJETO / RESPONSÁVEL TÉCNICO
MARA REGINA PALUDO
ARQUITETA - CREA 22.127 D / PR
C.M.:150576
ART: 92221220080321368

OBS:

U051_pe01_rev11_230608.dwg

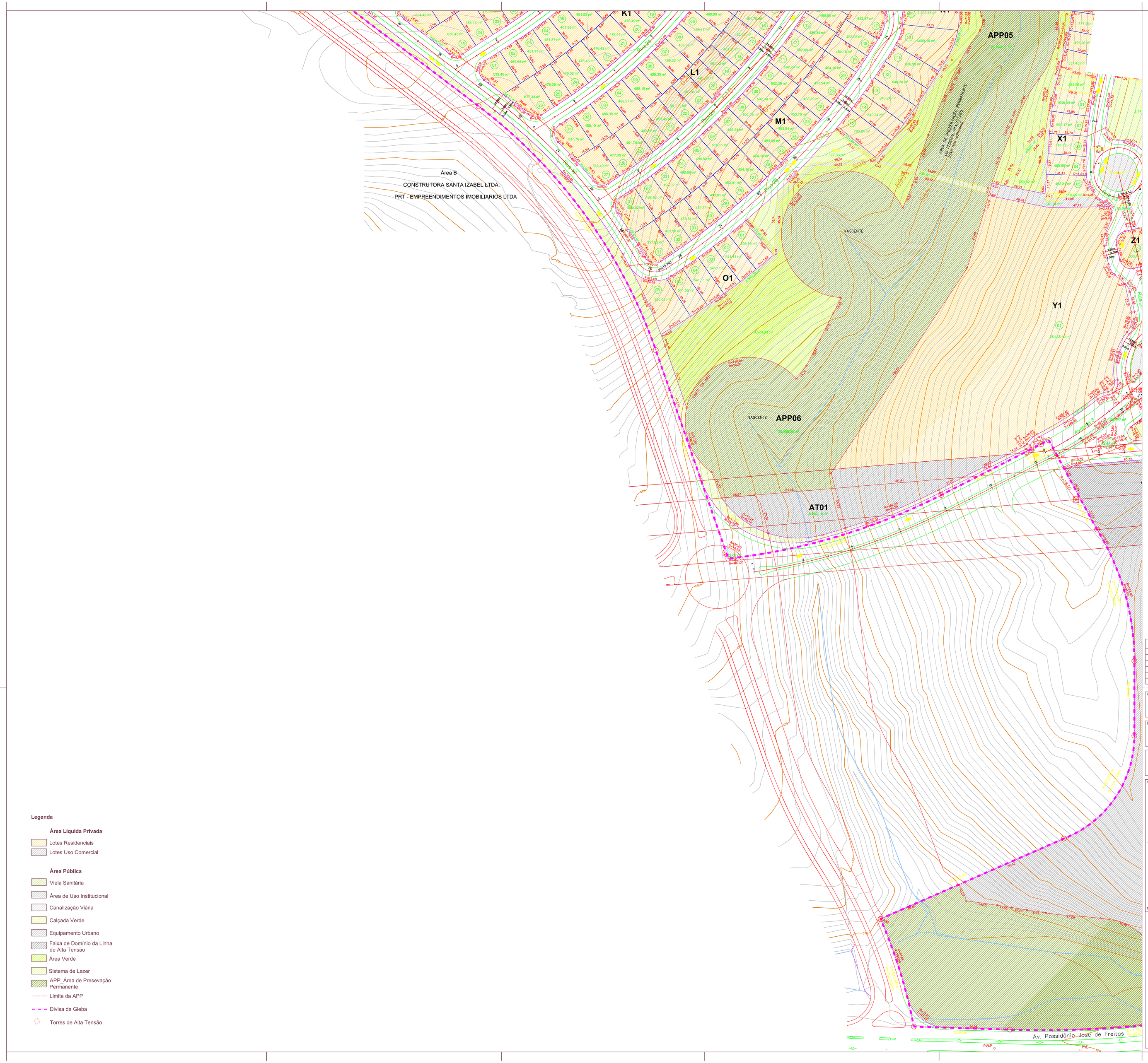

ARTICULAÇÃO DAS PLANTAS

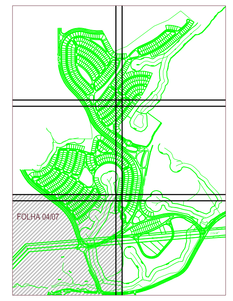

Legenda

Área Líquida Privada

- Lotes Residenciais
- Lotes Uso Comercial

Área Pública

- Viela Sanitária
- Área de Uso Institucional
- Canalização Viária
- Calçada Verde
- Equipamento Urbano
- Faixa de Domínio da Linha de Alta Tensão
- Área Verde
- Sistema de Lazer
- APP_Área de Presevação Permanente
- Limite da APP
- Divisa da Gleba
- Torres de Alta Tensão

REVISÕES		
5		
4		
3		
2		
1		
Nº	DESCRIÇÃO	DATA

ASSUNTO
PROJETO DE PARCELAMENTO
URBANIZAÇÃO - SISTEMA VIÁRIO

FOLHA
04/07

EMPREENDIMENTO
LOTEAMENTO
ALPHAVILLE SÃO JOSÉ DOS CAMPOS

ENDEREÇO
AV. POSSIDÔNIO JOSÉ DE FREITAS
URBANIZA_Zão José dos Campos_SP

W ARQUITETOS ASSOCIADOS
Alameda Rio Negro, 585 - conj. 85
Barueri/SP
(11) 2176-5088

ALPHAVILLE URBANISMO S.A.
Avenida Cauaxi, 293
Barueri / SP
(11) 4197-1900

ESCALA
1:1000

DATA
junho / 2008

MAPA DE SITUAÇÃO

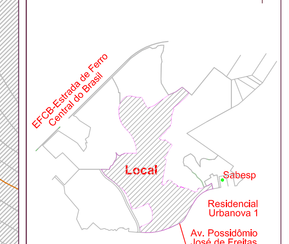

Município de São José dos Campos

PROPRIETÁRIO
Arevale Distribuidora de Areia e Pedra Ltda.
ALPHAVILLE URBANISMO S.A..
POR PROCURAÇÃO

AUTOR DO PROJETO / RESPONSÁVEL TÉCNICO
MARA REGINA PALUDO
ARQUITETA - CREA 22.127 D / PR
C.M.:150576
ART: 92221220080321368

OBS:

U051_pe01_rev11_230605.dwg

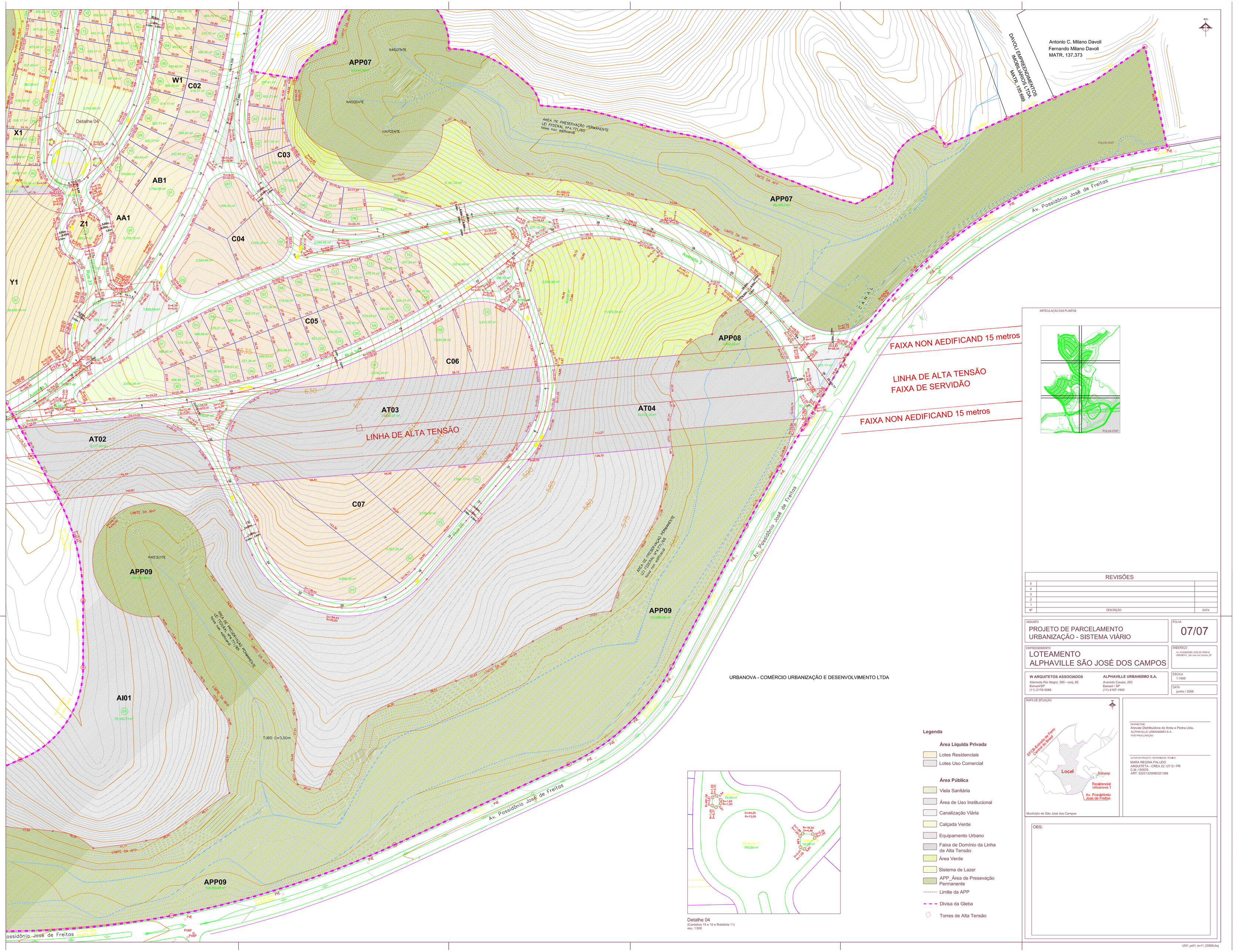

URBANOVA - COMÉRCIO URBANIZAÇÃO E DESENVOLVIMENTO LTDA

Detalhe 04
(Canteiros 15 e 16 e Rotatória 11)
esc. 1:500

Legenda

Área Líquida Privada

- Lotes Residenciais
- Lotes Uso Comercial

Área Pública

- Viela Sanitária
- Área de Uso Institucional
- Canalização Viária
- Calçada Verde
- Equipamento Urbano
- Faixa de Domínio da Linha de Alta Tensão
- Área Verde
- Sistema de Lazer
- APP_Área de Presevação Permanente
- Limite da APP
- Divisa da Gleba
- Torres de Alta Tensão

REVISÕES		
5		
4		
3		
2		
1		
Nº	DESCRIÇÃO	DATA

ASSUNTO
PROJETO DE PARCELAMENTO
URBANIZAÇÃO - SISTEMA VIÁRIO

FOLHA
07/07

EMPREENDIMENTO
LOTEAMENTO
ALPHAVILLE SÃO JOSÉ DOS CAMPOS

ENDEREÇO
AV. POSSIDÔNIO JOSÉ DE FREITAS
URBANOVA - São José dos Campos, SP

W ARQUITETOS ASSOCIADOS
Alameda Rio Negro, 585 - conj. 85
Barueri/SP
(11) 2176-5088

ALPHAVILLE URBANISMO S.A.
Avenida Causaxi, 293
Barueri / SP
(11) 4197-1900

ESCALA
1:1000

DATA
Junho / 2008

MAPA DE SITUAÇÃO

PROPRIETÁRIO
Arevale Distribuidora de Areia e Pedra Ltda.
ALPHAVILLE URBANISMO S.A..
POR PROCURAÇÃO

AUTOR DO PROJETO / RESPONSÁVEL TÉCNICO
MARA REGINA PALUDIO
ARQUITETA - CREA 22.127 D / PR
C.M.:150576
ART: 92221220080321368

OBS:

U051_pd01_rev11_233608.dwg