

OBSERVAÇÕES:
 SISTEMA DE PROJEÇÃO U.T.M., TOPOGRÁFICO, FUSO 23, MERIDIANO CENTRAL 45° W GR.
 PONTOS DE AMARRAÇÃO (PREF.MUN.S.J.C.): PINO B-10
 PINO B-12
 d = DECLINAÇÃO MAGNÉTICA EM 1999 = 20'18" W
 VARIACÃO ANUAL = +9"
 c = CONVERGÊNCIA MERIDIANA = 0'21'20"

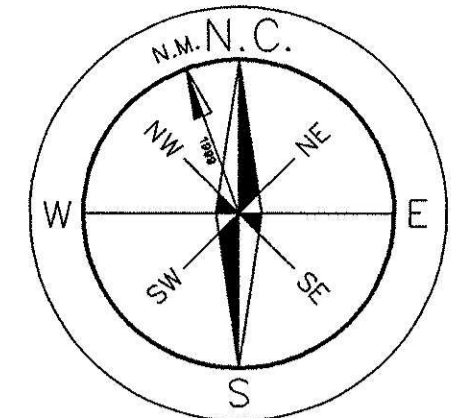

CLASSIFICAÇÃO DAS VIAS					
VIA	CARACTERÍSTICA	DECL.MAX.	PASSEIO	LEITO CARR.	LARGURA
RUAS 20-A e 66	VIA COL. 2ª.CAT.	12 %	3.00	9.00	15.00
RUAS 1 A 11	VIA LOCAL 2ª.CAT.	15 %	2.00	7.00	11.00

CURVAS					
Nº.	A.C.	R.m	T.m	D.m	GOLA m2
01	90 00 00	7.00	7.00	11.00	10.52
02	83 31 40	9.00	8.04	13.12	13.29
03	102 19 49	9.00	11.18	16.07	26.29
04	88 16 36	10.00	9.70	15.41	20.00
05	89 07 36	31.50	31.02	49.00	205.49
06	90 00 00	12.50	12.50	19.63	33.53
07	77 11 42	7.00	5.59	9.43	6.10
08	102 48 18	7.00	8.77	12.56	17.43

QUADRA	Nº LOTES	ÁREA (m2)
01	39	8.836,49
02	50	8.804,35
03	66	8.457,92
04	25	3.604,38
05	28	3.663,20
06	28	3.663,20
07	6	853,96
08	38	5.082,92
09	38	5.082,92
10	37	5.006,47
11	19	3.030,80
TOTAL	374	56.086,61

LEGENDA:

- Nº ponto coto EST. POL. = PIQUETAD.
- Nº divisões QUERENA DE DIVISA
- DIVISA PROPRIEDADE
- ↑ POSTE
- BARRANCO
- PV.: POÇO DE VISTA
- BL.: BOCA DE LOBO
- ARVORE
- MURO
- CUJA
- CERCA

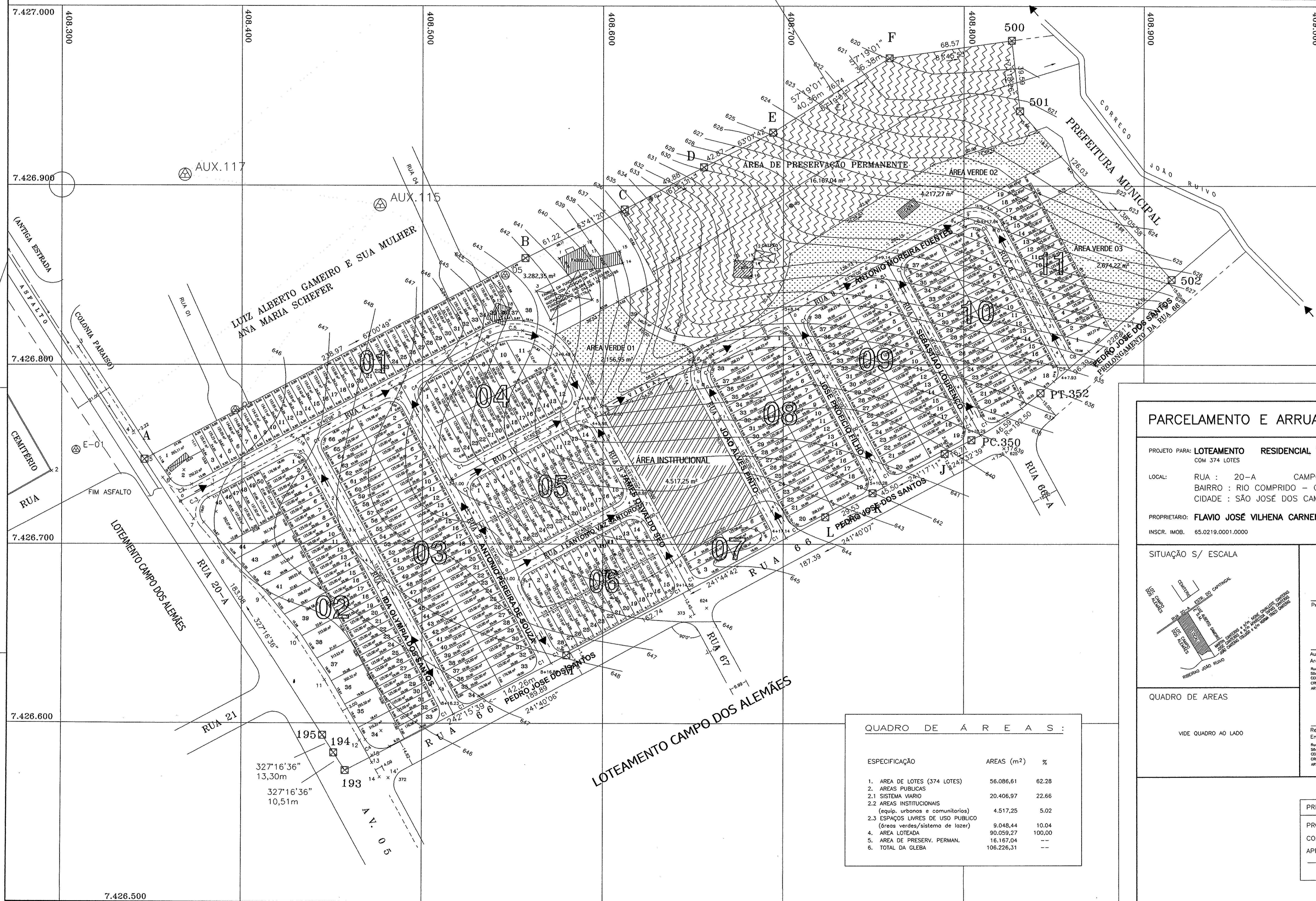

PARCELAMENTO E ARRUAAMENTO		FOLHA 2/4
PROJETO PARA: LOTEAMENTO RESIDENCIAL "ALTOS DO BOSQUE" COM 374 LOTES		
LOCAL: RUA : 20-A CAMPO DOS ALEMÃES Z-USO - ZM4 BAIRRO : RIO COMPRIDO - COLONIA PARAISO CIDADE : SÃO JOSÉ DOS CAMPOS SP.		
PROPRIETÁRIO: FLAVIO JOSÉ VILHENA CARNEIRO PINTO E OUTROS INSCR. IMOB. 65.0219.0001.0000 ESCALA: 1:1000		
SITUAÇÃO S/ ESCALA 		Proprietário _____ Autor do Projeto ArqL. ROSANA GOMES PINTO DE ALMEIDA CESAR Rua Antares, 115 / 104 Jd. Solário São José dos Campos - SP. CEP 12230-004 Fone (12)334-2473 CREA 0600794975 Inscr.Munic. 098974-6 IRR. 10468.2032 4748
QUADRO DE ÁREAS VIDE QUADRO AO LADO		Responsável Técnico Eng.º Civil EVALDO PINTO FERREIRA Rua Dózoni Ricardo, 739 - Centro São José dos Campos - SP. CEP 12230-110 Fone/Fax (12)321-0988 CREA 0600818592 Inscr.Munic. 026042-8 IRR. 10468.2032 4748
PREFEITURA MUNICIPAL DE S.J.CAMPOS PROCESSO N.º _____ CONFERIDO _____ APROVADO _____ EM ____/____/____		

ESPECIFICAÇÃO	ÁREAS (m²)	%
1. ÁREA DE LOTES (374 LOTES)	56.086,61	62,28
2. ÁREAS PÚBLICAS		
2.1 SISTEMA VIÁRIO	20.406,97	22,66
2.2 ÁREAS INSTITUCIONAIS (equip. urbanos e comunitários)	4.517,25	5,02
2.3 ESPAÇOS LIVRES DE USO PÚBLICO (áreas verdes/sistema de lazer)	9.048,44	10,04
4. ÁREA LOTEADA	90.059,27	100,00
5. ÁREA DE PRESERV. PERMAN.	16.167,04	--
6. TOTAL DA GLEBA	106.226,31	--