

# PLANTA DO LOTEAMENTO DA AVE DA ANCHIETA - LADO PAR - 2ª GLEBA

PROPRIEDADE DO Sr. SYNESIO MARTINS.

S. JOSÉ DOS CAMPOS  
ESC. 1:1.000

PREFEITURA DA ESTAD. DE  
SÃO JOSÉ DOS CAMPOS  
SEÇÃO DE OBRAS PÚBLICAS

24.7.59  
APROVADA  
28.7.59

IP: L

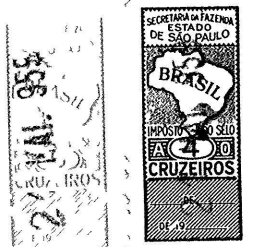

ÁREA DOS LOTES 18.948,00 m<sup>2</sup>  
RUAS 7.773,00 m<sup>2</sup>  
TOTAL 26.721,00 m<sup>2</sup>

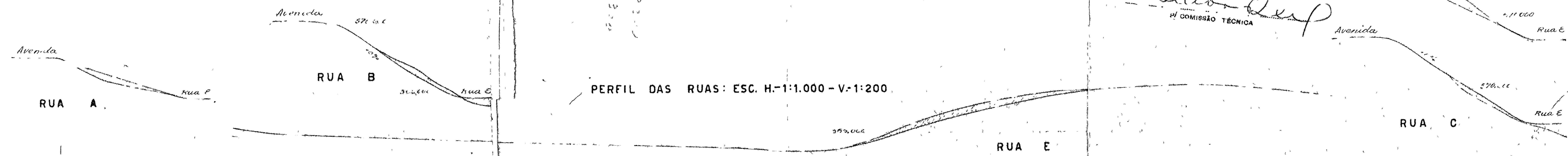

RUA D  
PLANO DIRETOR  
COMISSÃO TÉCNICA

S. PAULO RUA BRAS CUBAS RIO

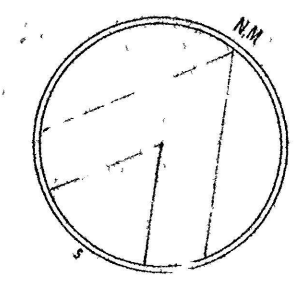
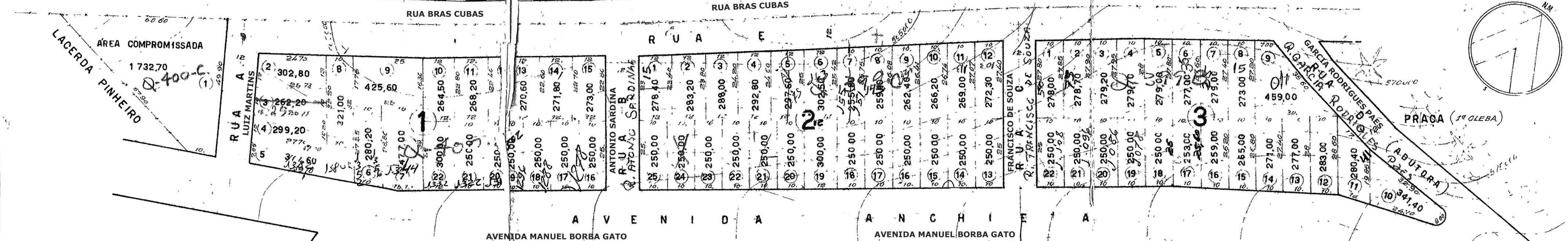

*Synesio Martins*

São José dos Campos, 16 de Março de 1959  
José Guilherme da Silva Aguiar e Cia  
Rua 247, Centro, São Paulo, 17 de Maio