

QUADRA S		QUADRA T	
Nº	ÁREA (m²)	Nº	ÁREA (m²)
1	176,74	1	4.950,53
2	135,62	2	1.224,63
3	132,66	3	1.187,38
4	169,41	4	4.752,88
5	392,64	5	2.551,00
6	244,77	6	241,51
7	295,20	7	133,61
8	333,95	8	121,77
9	639,34	9	8.894,65
10	631,46	10	9.877,72
11	289,34	TOTAL	29.808,06
12	306,65		
13	1.256,18		
14	1.654,56		
15	374,13		
16	367,93		
17	388,21		
18	378,52		
19	3.632,97		
TOTAL	12.080,70		

NOME VIA	ÁREA (m²)
RUA 11	1.447,46
TOTAL	1.447,46

QUADRAS	Nº LOTES	ÁREA (m²)
S	19	12.080,70
T	10	29.808,06
TOTAL	29	41.888,76

QUADRO DE ÁREAS		
(m²)	(%)	
LOTES	41.888,76	99,66
SISTEMA VIÁRIO	1.447,46	3,34
ÁREA PÚBLICA	-	-
TOTAL	43.336,22	100,00%

TABELA DE CURVAS		
Número	Raio Desvio (m)	Ângulo central graus
CI	9,55	8,44
		50
		38
		01



PREFEITURA DE SÃO JOSÉ DOS CAMPOS
SECRETARIA DE GESTÃO HABITACIONAL E OBRAS
DEPARTAMENTO DE REGULARIZAÇÃO FUNDIÁRIA

PROJETO DE REGULARIZAÇÃO DE LOTEAMENTO

TÍTULO:
LOTEAMENTO CHÁCARAS MAJESTIC V
Folha Única

parte da matrícula nº 104.911 (1ª RI)
Local: continuação da Rua 11 do loteamento Chácaras Majestic I

Beirrio: Bom Retiro
Escala: 1:750
Município: São José dos Campos

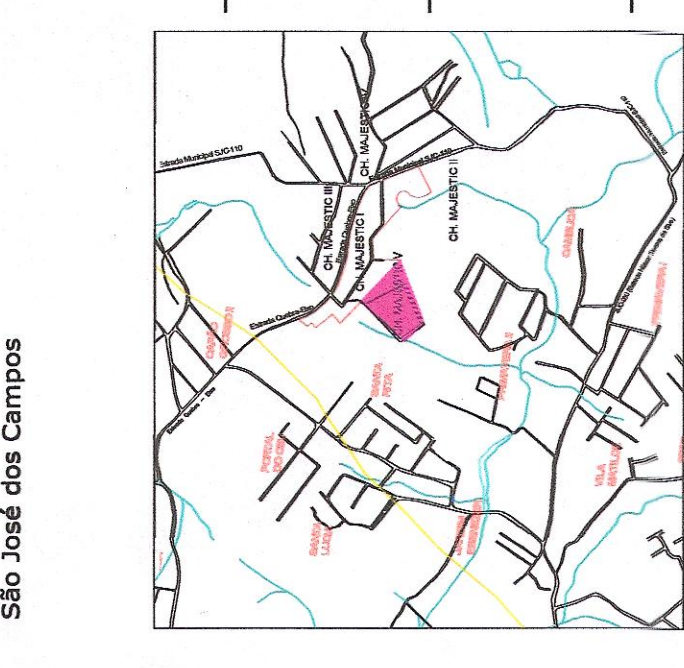

Arq. Gilcineia Marcaro Rocha
Secretaria de Gestão Habitacional e Obras
Prefeitura de São José dos Campos

Marcelo Santos Leandro
Arquiteto Responsável
Prefeitura de São José dos Campos

Arq. Paulo Roberto Moreira Drummond
CAU A26228-5



Foto aérea do perímetro demarcado

OBSERVAÇÃO:

--- BALÃO DE RETORNO A SER EXECUTADO NA OCASIÃO DA IMPLANTAÇÃO DAS OBRAS DE MELHORIAS URBANÍSTICAS.
--- A MELHOR LOCALIZAÇÃO DEVERÁ SER DEFINIDA PELAS CONDIÇÕES DO LOCAL E AS TRATATIVAS NECESSÁRIAS PARA VIABILIZAR A IMPLANTAÇÃO SERÃO REALIZADAS NA OCASIÃO.

PREFEITURA MUNICIPAL DE
SÃO JOSÉ DOS CAMPOS

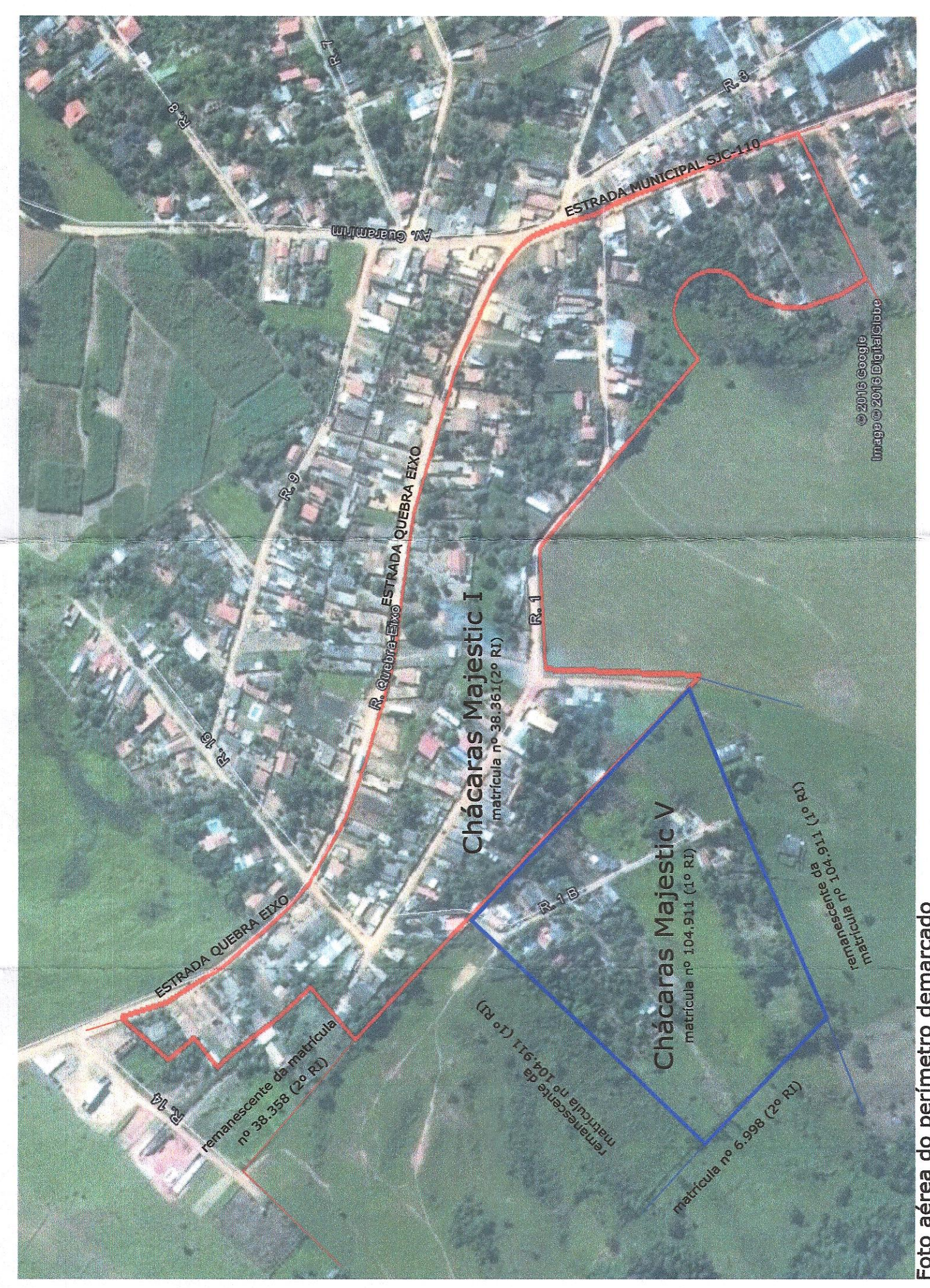
PROCESSO: 47.635-2/07

CONFERIDO: *[Signature]*

APROVADO: *[Signature]*
EM: 07/11/2007

Ricardo Marcondes de Carvalho Drummond
Márcio Leandro
Bureau de Engenharia e Arquitetura Fundiária
Secretaria de Gestão Habitacional e Obras
Prefeitura de São José dos Campos