

Planta de sobreposição sobre matrícula nº 38.358 (2º RI)
1:1000

LEGENDA:

- Perímetro do loteamento - área: 18.429,91m²
- Montagem do perímetro da matrícula nº 38.358 - 2º RI (antiga matrícula nº 124.900 - 1ºRI)

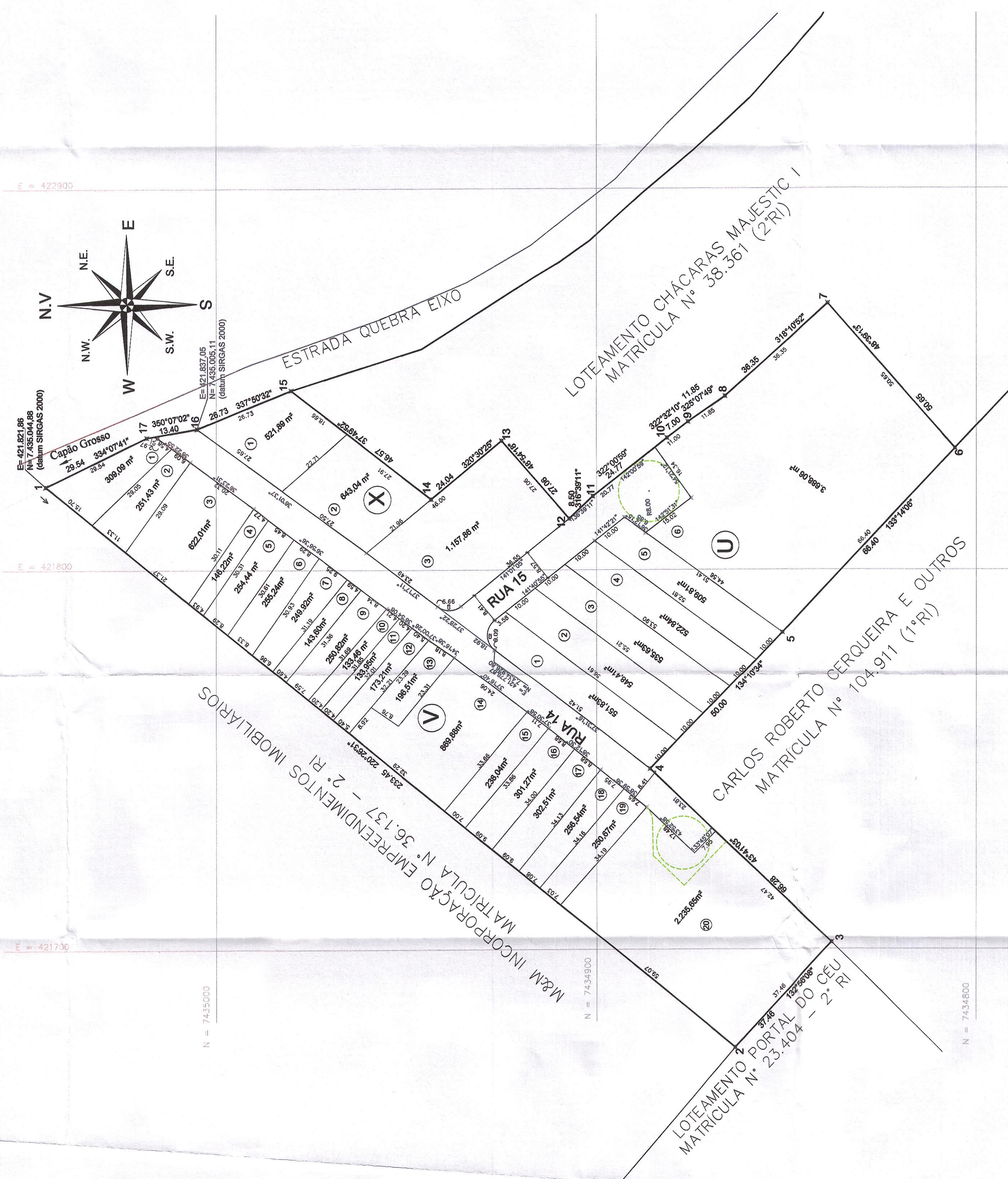

Planta de sobreposição sobre matrícula nº 38.358 (2º RI)
1:1000

LEGENDA:

- BALÃO DE RETORNO A SER EXECUTADO NA OCASIÃO DA IMPLANTAÇÃO DAS OBRAS DE MELHORIAS URBANÍSTICAS.

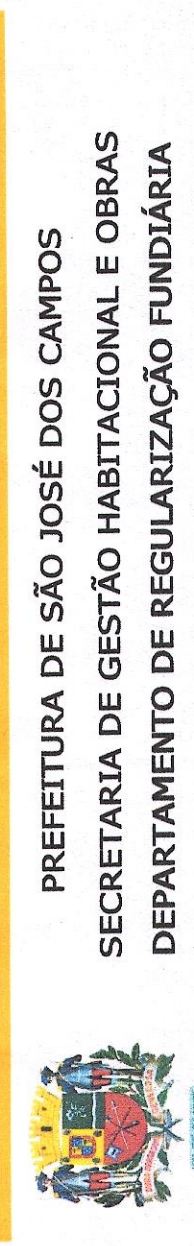

PREFEITURA DE SÃO JOSÉ DOS CAMPOS
SECRETARIA DE GESTÃO HABITACIONAL E OBRAS
DEPARTAMENTO DE REGULARIZAÇÃO FUNDIÁRIA

PROJETO DE REGULARIZAÇÃO DE LOTEAMENTO

TÍTULO:
LOTEAMENTO CHÁCARAS MAJESTIC VI
Folha Única

Matrícula 38.358 - 2º RI

Local: Estrada Quebra Eixo
Município: São José dos Campos
Baixo: Bom Retiro
Escala: 1:750

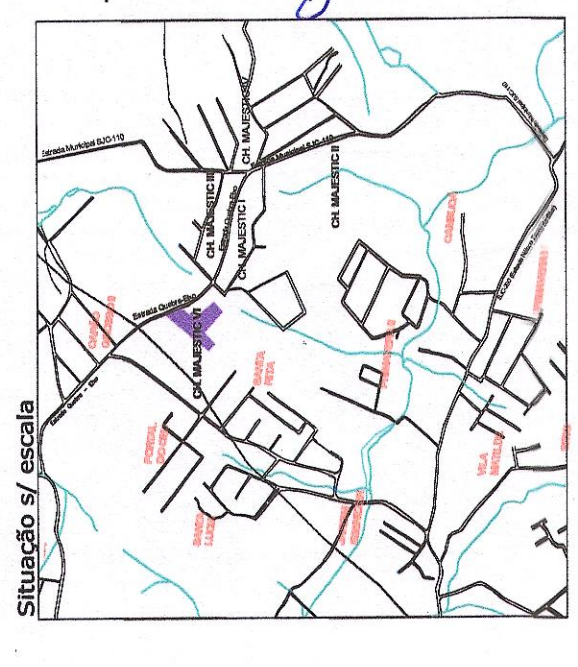

Situação s/ escala
Arq. Responsável: Ricardo Mota de Oliveira
Coordenador de Gestão Habitacional e Obras
Prefeitura de São José dos Campos
Diretor de Regularização Fundiária
Prefeitura de São José dos Campos
Arq. Poliana Maria Drumond
CAU A36228-5

NOME VIA	ÁREA (m²)
RUA 14	1.445,59
RUA 15	730,49
TOTAL	2.176,08

QUADRA X	Nº	ÁREA (m²)
QUADRA X	1	521,89
	2	643,04
	3	1.157,86
TOTAL		2.322,79

QUADRA V	Nº	ÁREA (m²)
QUADRA V	1	309,09
	2	251,43
	3	622,01
	4	146,22
	5	254,44
	6	255,24
	7	249,92
	8	143,60
	9	250,82
	10	133,46
	11	133,95
	12	173,21
	13	196,51
	14	869,88
	15	238,04
	16	301,27
	17	302,51
	18	256,54
	19	250,67
TOTAL		7.574,46

QUADRA U	Nº	ÁREA (m²)
QUADRA U	1	551,83
	2	548,41
	3	535,63
	4	522,84
	5	509,81
	6	3.688,06
TOTAL		6.356,58

QUADRAS	Nº LOTES	ÁREA (m²)
QUADRAS	U	6.356,58
	V	7.574,46
	X	2.322,79
TOTAL	29	16.253,83

QUADRO DE ÁREAS	(m²)	(%)
LOTES	16.253,83	88,19
SISTEMA VIÁRIO	2.176,08	11,81
ÁREA PÚBLICA	-	-
TOTAL	18.429,91	100,00%

Número	TABELA DE CURVAS		Angulo central
	Raio (m)	Desenvolvimento (m)	
C1	3,10	2,97	54
C2	3,00	9,09	104
C3	5,00	6,66	76
			16
			6

PREFEITURA MUNICIPAL DE SÃO JOSÉ DOS CAMPOS
PROCESSOS: 77.975-003
CONFERIDO: [Assinatura]
APROVADO: [Assinatura]
EM 02/07/2021

Marcelo Leandro
Engenheiro de Engenharia de Habitação e Obras
Tribunal de São José dos Campos

LEGENDA:

- BALÃO DE RETORNO A SER EXECUTADO NA OCASIÃO DA IMPLANTAÇÃO DAS OBRAS DE MELHORIAS URBANÍSTICAS.