

Estrada Municipal Rodolfo Sebastião Alvarenga

UTM
E: 405.230,07
N: 7.446.770,20
datum SIRGAS 2000

**Remanescente das
Transcrições**
4.043 (1°RI)
4.398 (1°RI)
4.399 (1°RI)
6.622 (1°RI)
13.437 (1°RI)
17.014 (1°RI)

**Remanescente das
Transcrições**
4.043 (1°RI)
4.398 (1°RI)
4.399 (1°RI)
6.622 (1°RI)
13.437 (1°RI)
17.014 (1°RI)

QUADRA A	
LOTE	ÁREA (m²)
01	169,02
02	123,66
03	69,63
04	115,67
TOTAL	477,98

QUADRA B	
LOTE	ÁREA (m²)
01	94,07
02	213,22
03	193,16
04	147,33
05	161,86
06	257,16
07	264,92
08	166,56
09	247,52
TOTAL	1745,80

Tabela de Vias	
Vias	Área (m²)
Rua 01	526,43
TOTAL	526,43

Tabela de Quadras	
Quadras	Área (m²)
A	477,98
B	1745,80
TOTAL	2223,78

QUADRO DE ÁREAS		
ESPECIFICAÇÃO	ÁREA (m²)	%
1. Área de lotes (13)	2.223,78	80,86
2. Área Pública - Vias	526,43	19,14
TOTAL	2.750,21	100,00

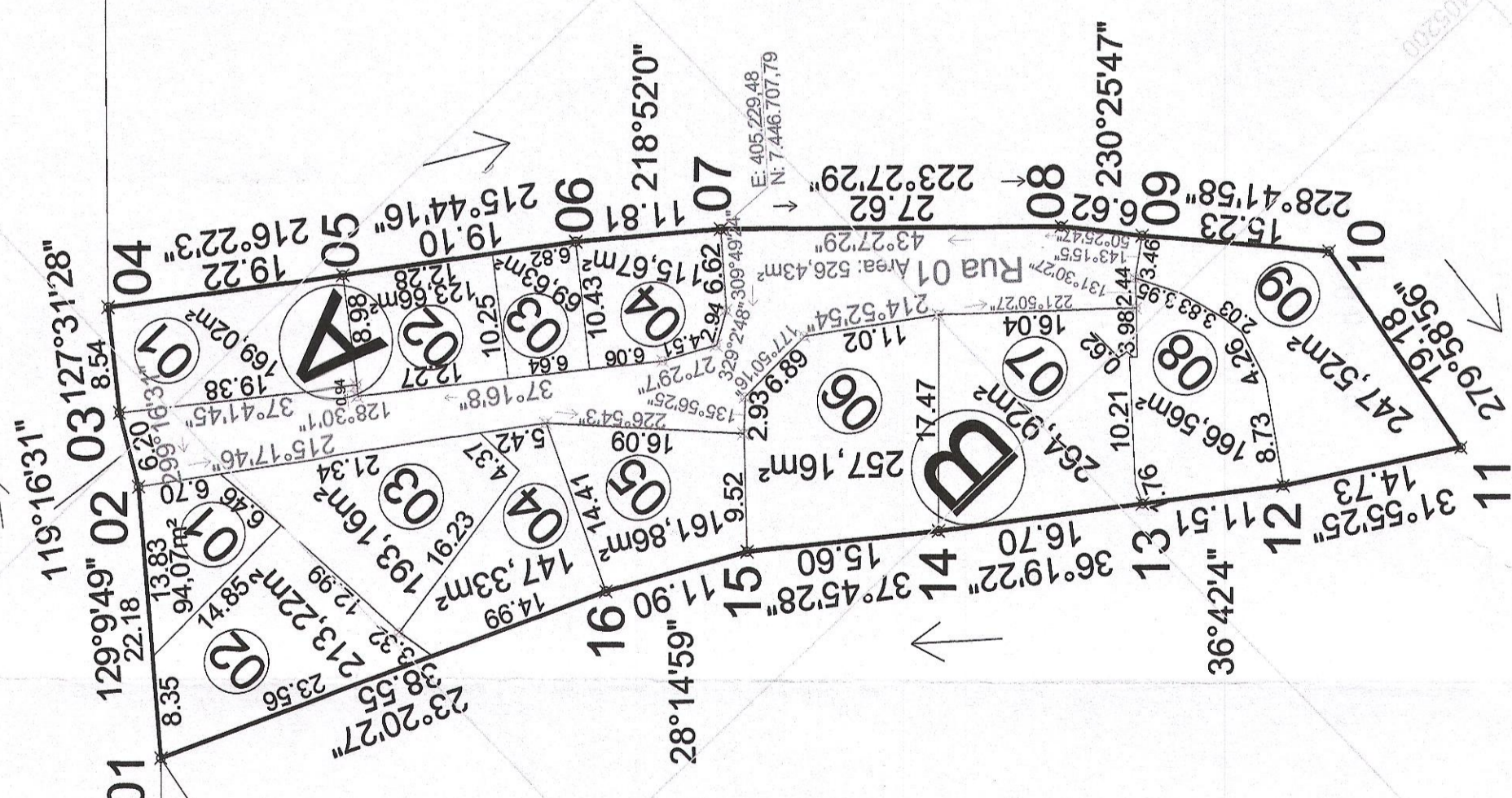

PROJETO DE REGULARIZAÇÃO FUNDIÁRIA DO LOTEAMENTO COSTINHA A

Denominação: Loteamento Costinha A

Transcrições e proprietários: 4.043 - Sebastião Alvarenga e outros;
4.398 - Francisco Teixeira;
4.399 - Targino José Machado;
6.622 - Targino José Machado;
13.437 - Sebastião Alvarenga;
17.014 - Ana Alvarenga e outros.

Bairro: Costinha
Local: Estrada Municipal Rodolfo Sebastião Alvarenga

Escala: 1:500
Município: São José dos Campos

Situação s/ escala

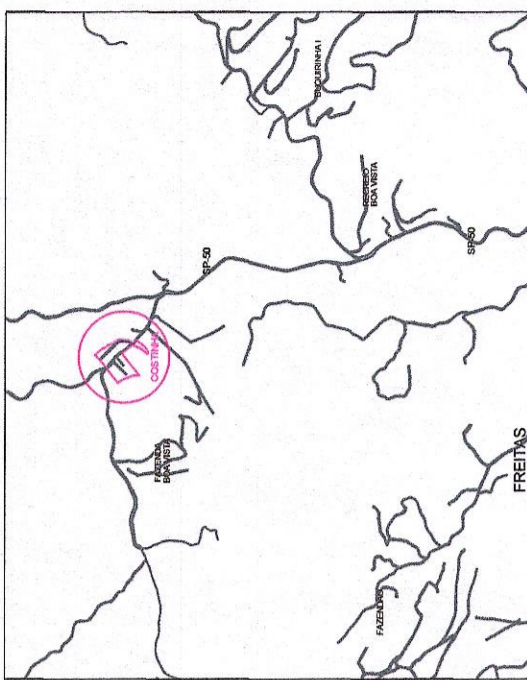

José Tiéfano Junior
Secretário de Gestão Habitacional e Obras
Departamento de Regularização Fundiária
Prefeitura de São José dos Campos

Autógrafo Projeto:
Eng. Ana Paula Pereira Ribeiro Vendrame
CREA: 5063460485 SP

2º REGISTRO
CONFIRMAÇÃO
TÉCNICA
22/09/2020

L 106999

PREFEITURA DE SÃO JOSÉ DOS CAMPOS
PROCESSO Nº 47.822/07
CONFERIDO
APPROVADO
Mirceio Leandra
Bureau de Regularização Fundiária
Secretaria de Gestão Habitacional e Obras
Prefeitura de São José dos Campos
E.M. / 2020