

| QUADRO DE CURVAS |                |          |              |                     |                   |
|------------------|----------------|----------|--------------|---------------------|-------------------|
| NUMERO           | ÂNGULO CENTRAL | RAIO (M) | TANGENTE (M) | DESENVOLVIMENTO (M) | ÁREA DA BOLA (M²) |
| 1                | 90°00'         | 9,00     | 9,00         | 14,13               | 123,9             |
| 2                | 74°00'         | 20,00    | 15,63        | 26,53               | 47,51             |
| 3                | 70°00'         | 17,50    | 12,25        | 21,56               | 27,30             |
| 4                | 77°30'         | 9,00     | 6,48         | 11,23               | 7,78              |
| 5                | 108°30'        | 9,00     | 12,50        | 17,05               | 35,60             |
| 6                | 60°00'         | 12,00    | 6,92         | 12,56               | 7,64              |
| 7                | 44°00'         | 20,00    | 8,07         | 15,35               | 7,81              |
| 8                | 115°00'        | 14,00    | 21,97        | 28,10               | 110,88            |

| QUADRO GERAL  |            |        |
|---------------|------------|--------|
| ÁREA          | m²         | %      |
| TERRENO       | 145 280 85 | 100,00 |
| LOTES         | 79 868 97  | 55,00  |
| VIAS          | 36 380 18  | 25,00  |
| ÁREA VERDE    | 18 058 70  | 12,44  |
| INSTITUCIONAL | 10 975,00  | 7,56   |

| QUADRO DE ÁREAS DAS QUADRAS |              |
|-----------------------------|--------------|
| A                           | 5 485,20 m²  |
| B                           | 8 973,10 m²  |
| C                           | 7 730,90 m²  |
| D                           | 6 859,70 m²  |
| E                           | 5 987,90 m²  |
| F                           | 5 054,40 m²  |
| G                           | 6 517,65 m²  |
| H                           | 4 718,40 m²  |
| I                           | 11 866,52 m² |
| J                           | 5 558,40 m²  |
| K                           | 5 558,40 m²  |
| L                           | 5 558,40 m²  |
| TOTAL                       | 79 868,97 m² |

PLANTA DE REMANEJAMENTO

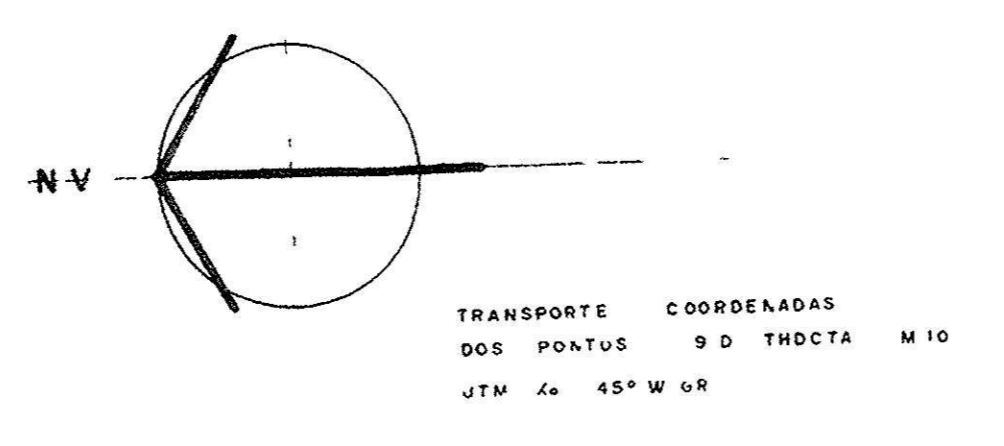
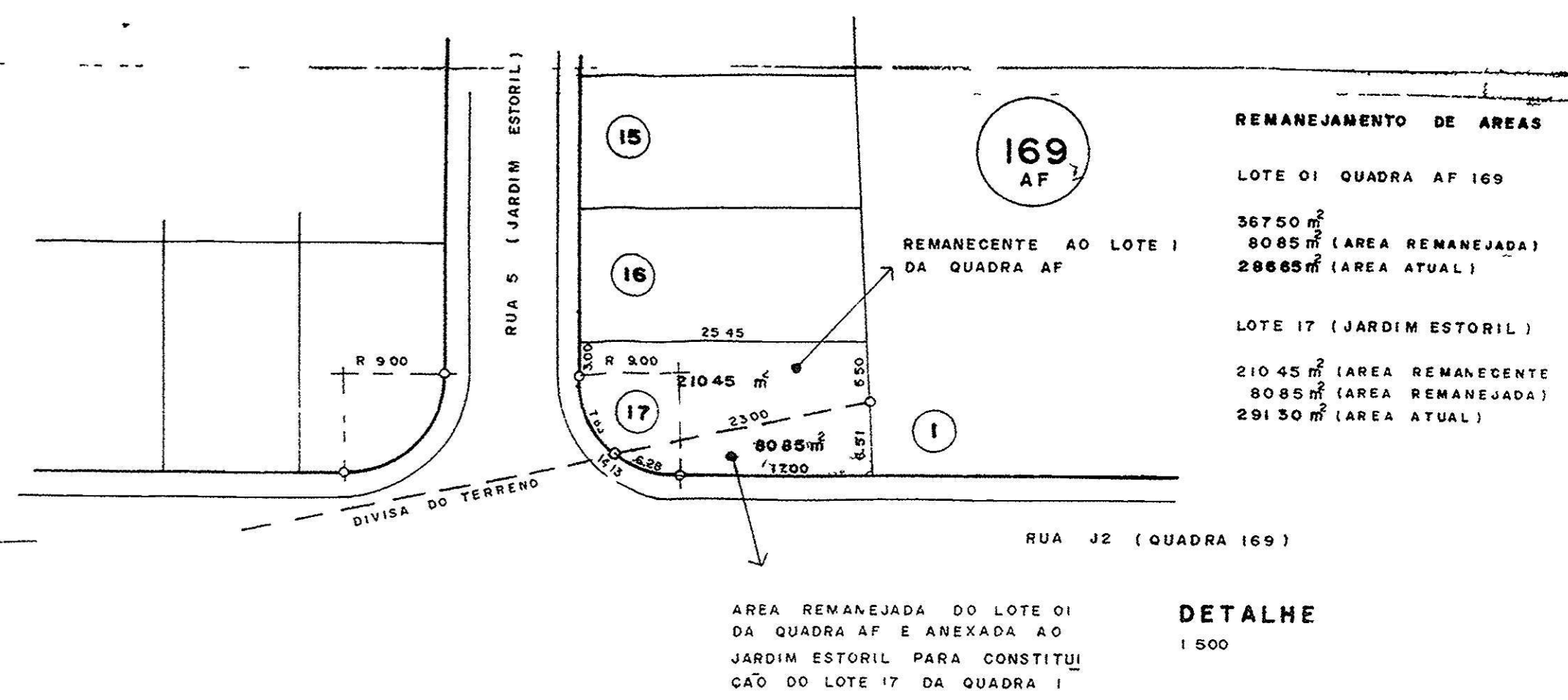

LUIS PINTO DA CUNHA

DECRETO DE OFICIALIZAÇÃO  
4962/79  
3813/81  
4058/82

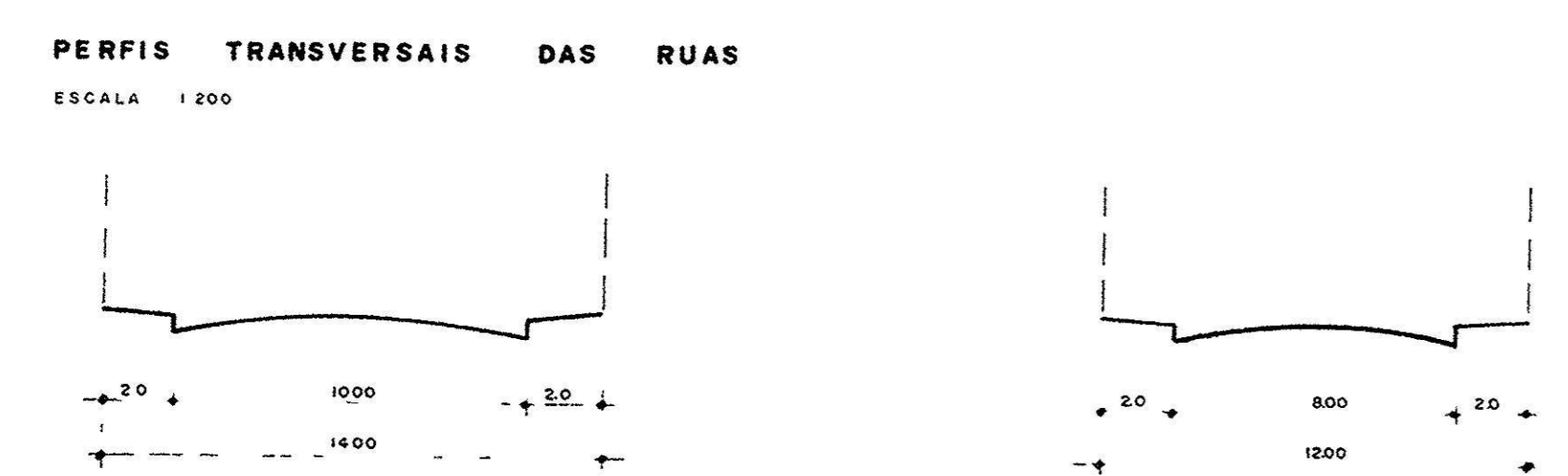
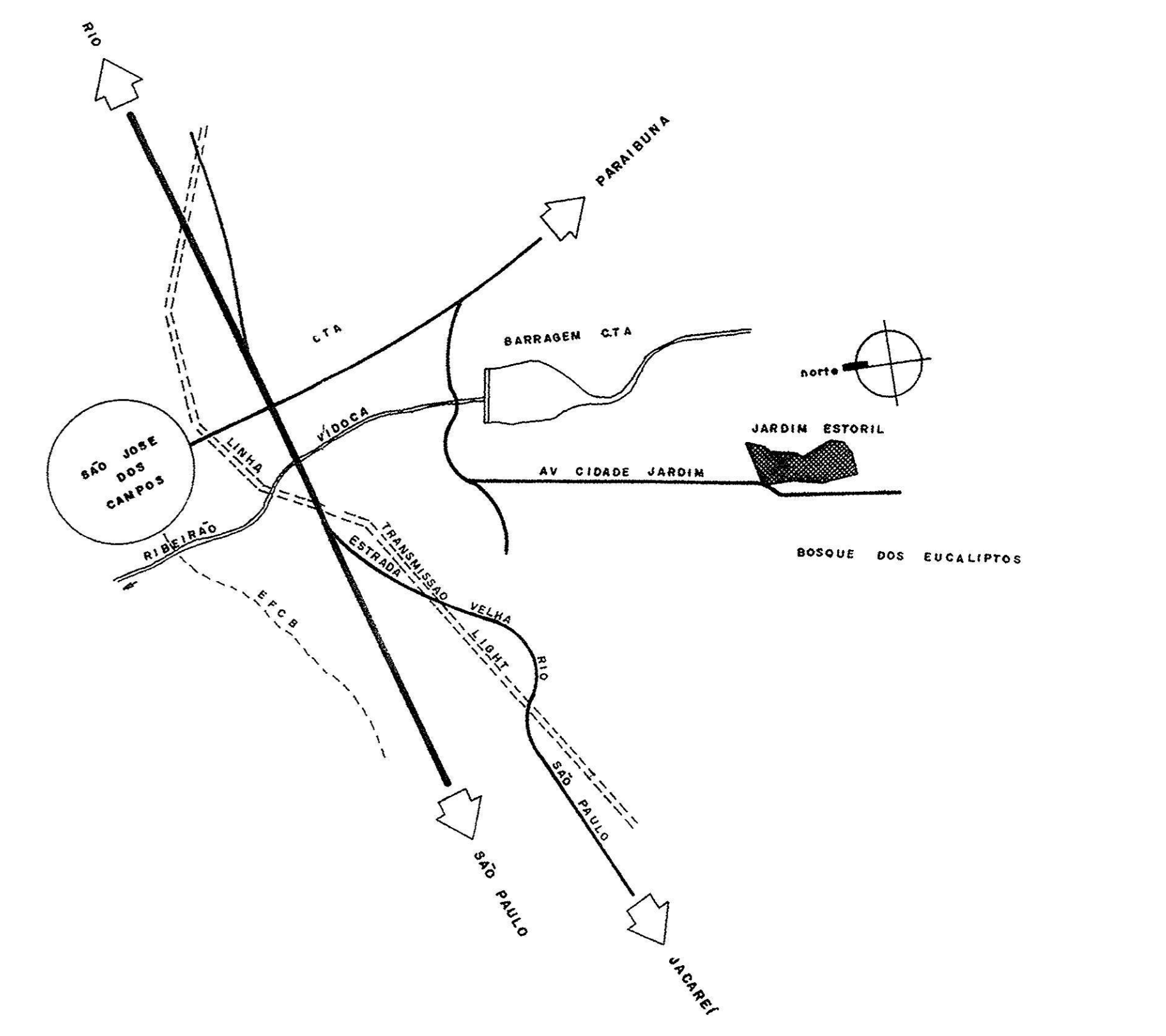
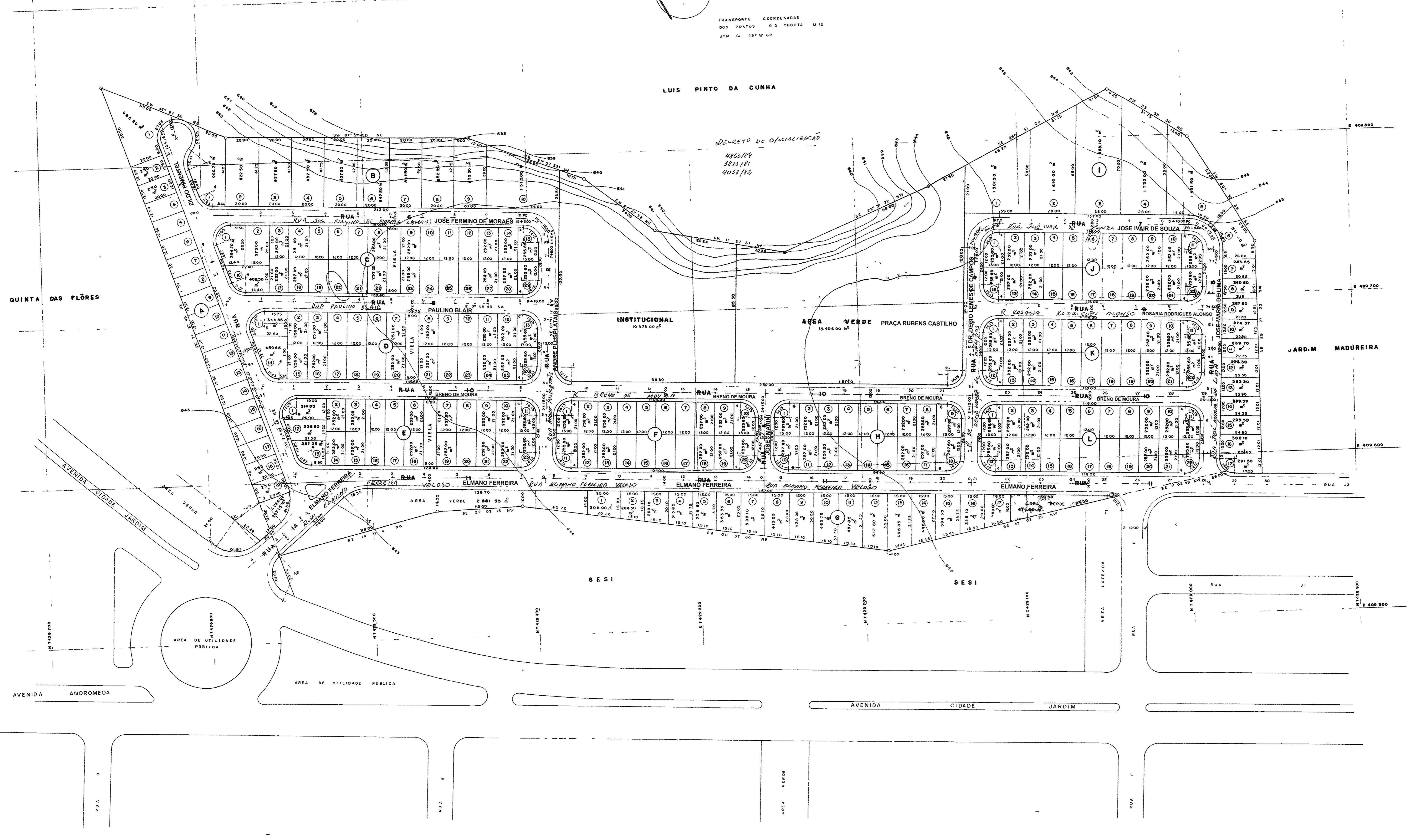

(SUBSTITUIÇÃO DE)  
PLANTA DE LOTEAMENTO E ARRUEAMENTO

PROJETO DE LOTEAMENTO E ARRUEAMENTO  
"JARDIM ESTORIL"

PROPRIETÁRIO: COMPANHIA SATÉLITE DE TERRENOS

LOCAL: CIDADE JARDIM

CIDADE: SÃO JOSÉ DOS CAMPOS SP

ESCALA: 1:1000

SITUAÇÃO SEM ESCALA

DECLARO QUE A APROVAÇÃO DO PROJETO NÃO IMPLICA NO RECONHECIMENTO POR PARTE DA PREFEITURA DO DIREITO DE PROPRIEDADE DO TERRENO

COMPANHIA SATÉLITE DE TERRENOS

PROPRIETÁRIO: COMPANHIA SATÉLITE DE TERRENOS

ÁREAS

DECLARO QUE A APROVAÇÃO DO PROJETO NÃO IMPLICA NO RECONHECIMENTO POR PARTE DA PREFEITURA DO DIREITO DE PROPRIEDADE DO TERRENO

ADAILTON STRAFACCI JUNIOR  
Engenheiro Civil

ADAILTON STRAFACCI JUNIOR  
Engenheiro Civil

ÁREA: 39 366 / AP/8 J IM 26 250  
VIA: SP 2417 ART 88 102  
AV. MAE FLORIANO PEREIRA 65 S.J. CAMPOS SP

PROJ. Nº 11251/82  
Cortado  
E. Nº 251/82  
Cortado  
Em. Nº 4/82

APROVADO PELO SE PREFEITO NA  
MUNICÍPIO DE SÃO JOSÉ DOS CAMPOS  
Prefeitura Municipal

CÓPIA FISCAL