

VILA PAULO SETUBAL

PROPRIEDADE DE QUÊM DE DIREITO

PROJETO PARA LOTEAMENTO DE PARTE DO TERRENO
SITUADO A AV. 9 DE JULHO Nº 430, PROPRIEDADE
DA CRUZADA PAULISTA DE ASSISTENCIA AOS TUBERCULOSOS
SÃO JOSÉ DOS CAMPOS EST. DE SÃO PAULO

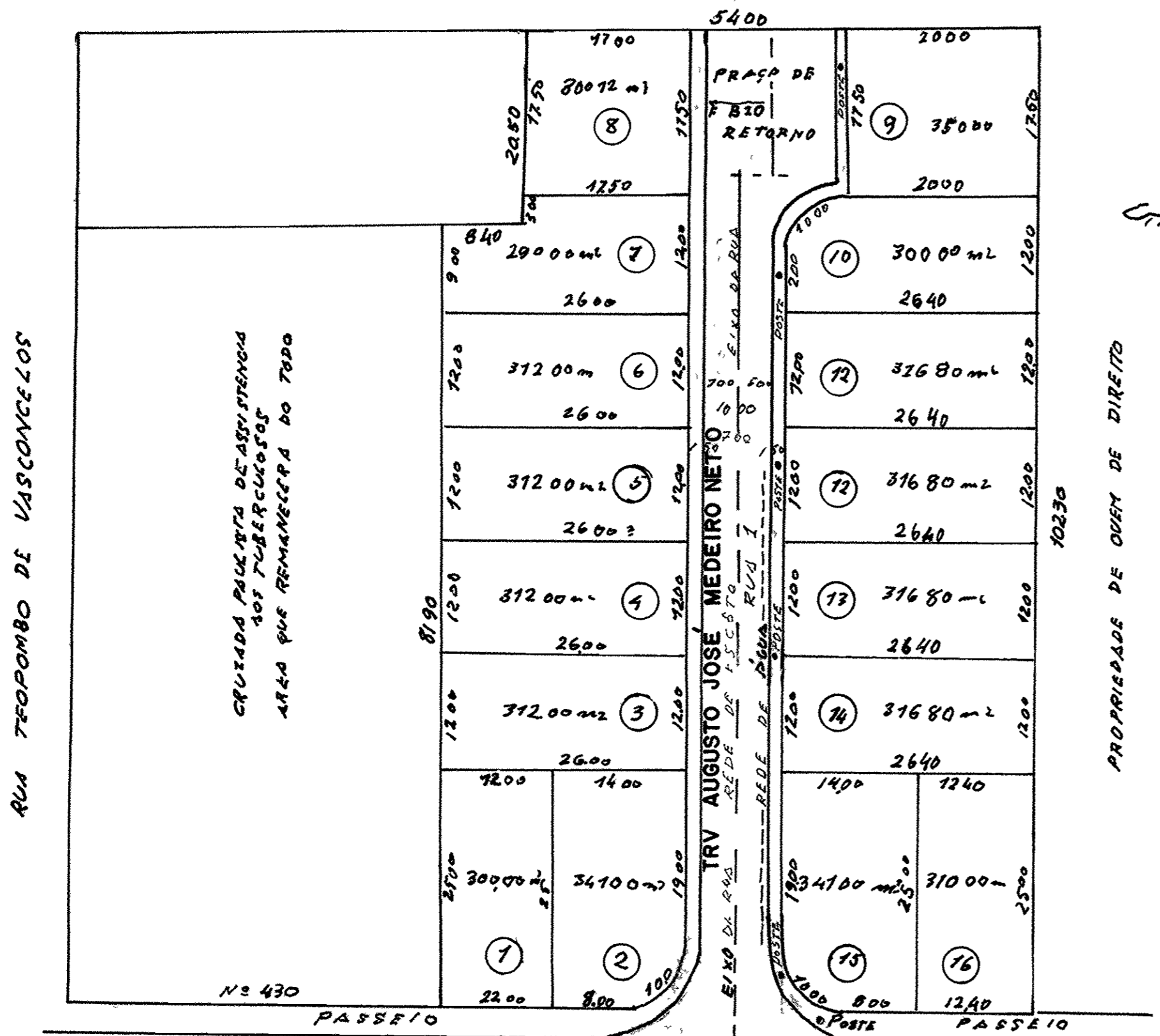

PROPRIEDADE DE QUÊM DE DIREITO

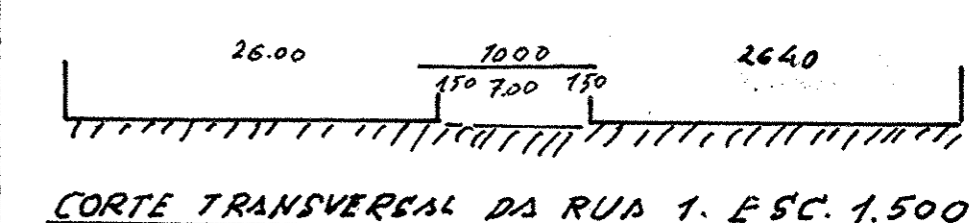
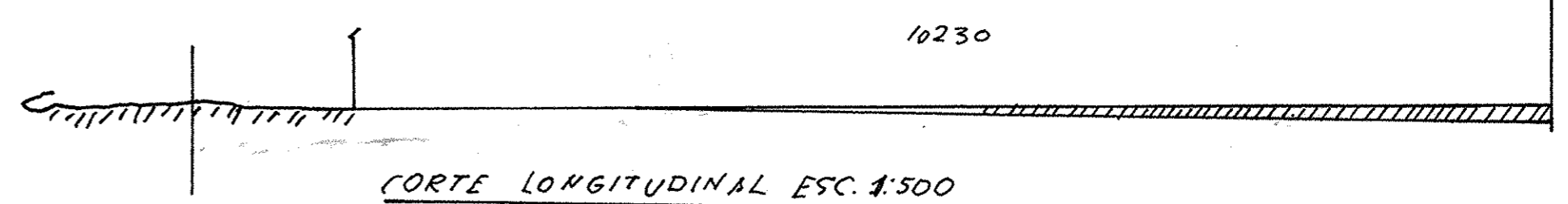

SUJEITO A ALTERAÇÕES
A PRELIMINAR NÃO SE RESPONSABILIZA POR
EVENTUAIS MUDANÇAS

E. T. M. R.
Prefeitura Municipal de São José dos Campos

ÁREAS

ÁREA DOS LOTES	436272 m ²
ÁREA DA RUA	124648 m ²
ÁREA DA PRAÇA	62324 m ²
ÁREA TOTAL ARRUADA	623244 m ²

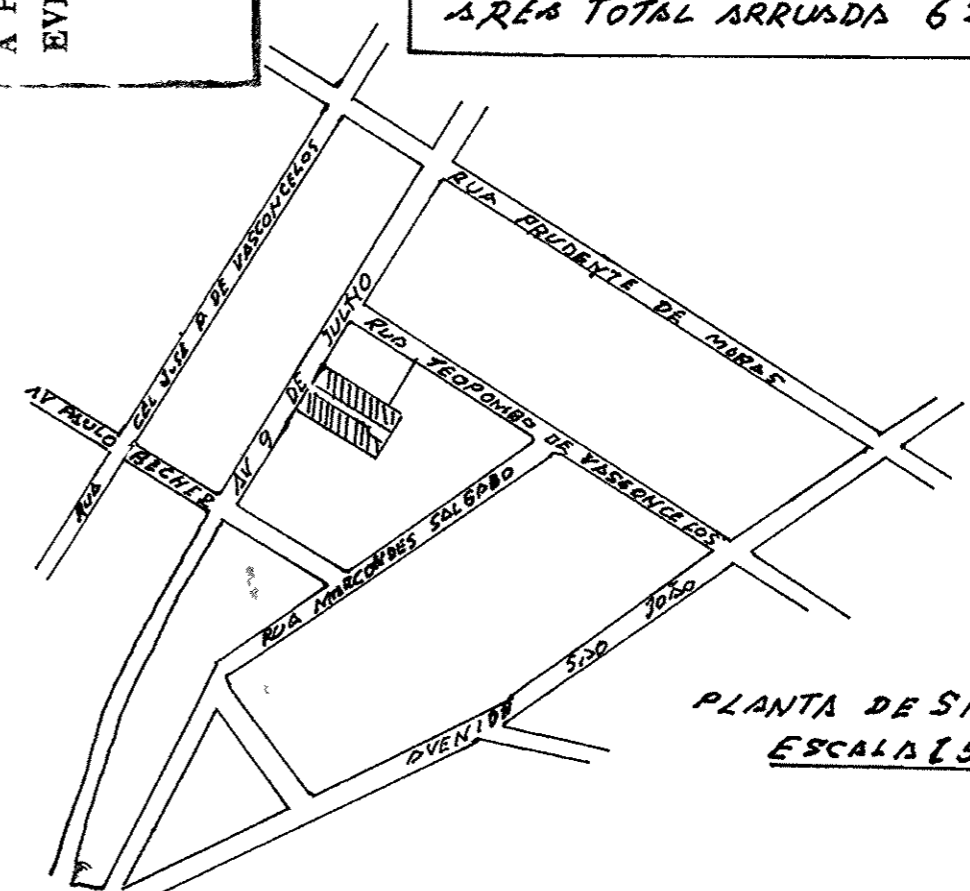
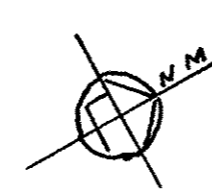

REDE DE ÁGUA DA PREF. MUNICIPAL
REDE DE ESGOTO
REDE DE ÁGUA DO P.M.

AVENIDA 9 DE JULHO CIDADE →

AUTOR DO PROJETO JOSÉ GUILHERME DO SILVA ACRIMENSOR
REGISTRO Nº 247 DO CR E P 6ª REGIÃO SP/PAULO E MAYS GROSSO

O PROPRIETARIO
P/ CRUZADA PAULISTA DE ASSISTENCIA AOS TUBERCULOSOS

14/11/66