

São José dos Campos, 18 de Janeiro de 1969.

Jose Guilherme da Silva Aguiar
carteira 247 de CREA da 6ª Região São Paulo

V. RANGEL

PLANTA DE LOTEAMENTO DE UM TERRENO-
PERTENCENTE AO SNR. JOSÉ THEODORO DE AZEVEDO-
SITUADO NO BAIRRO DE SANTANA, NA CIDADE DE SÃO
JOSÉ DOS CAMPOS - E.S. PAULO - ÁREA: 3.340,002
ESC. 1:500

LEGENDA		
NS.	ÁREAS	OBS.
1	450,002	—
2	369,002	—
3	338,002	—
4	600,002	—
5	435,002	—
6	435,002	—
7	380,002	VAGO
RUA	33,002	
TOTAL 3.340,002		

PLANTA DA REDE DE AGUA

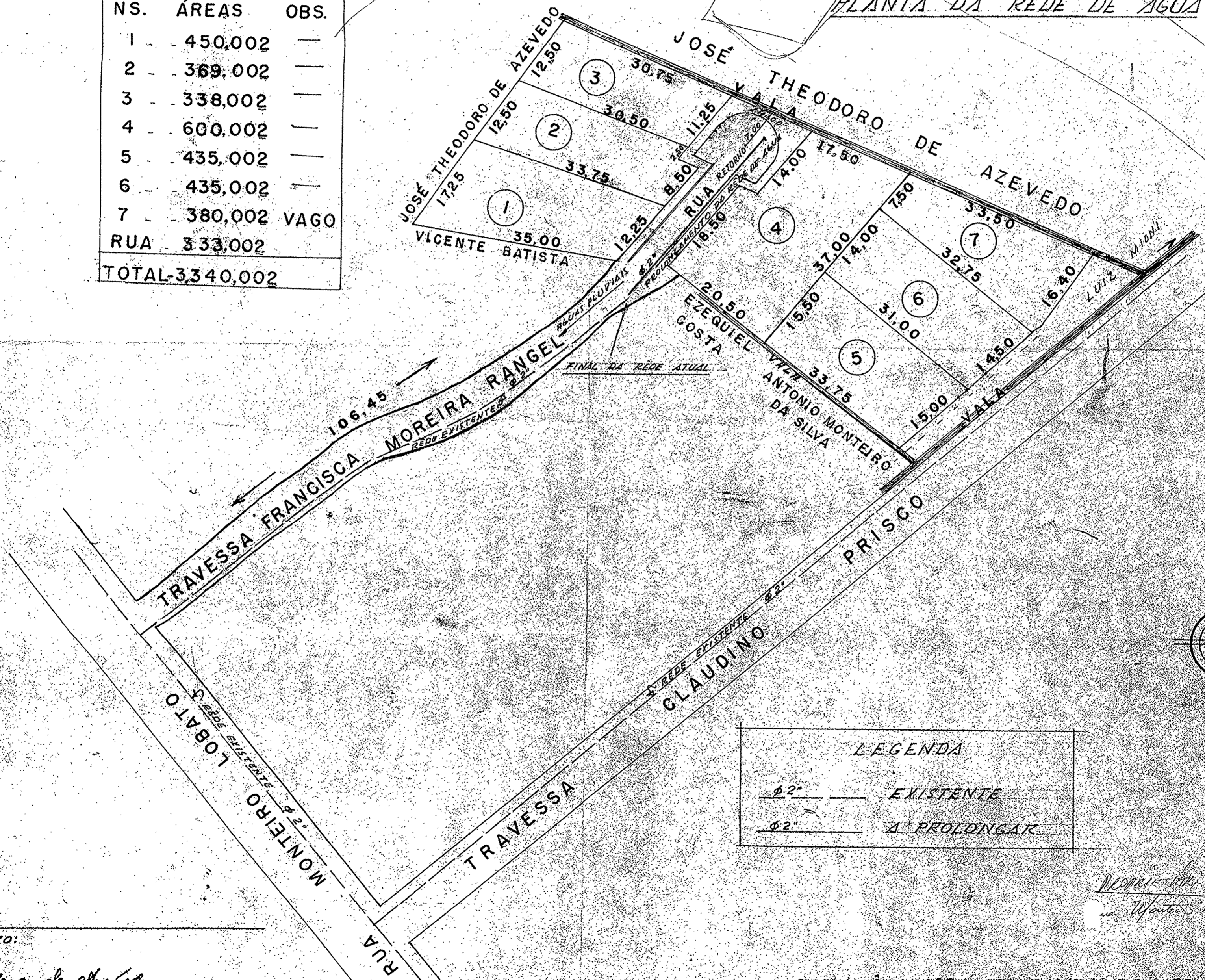

LEGENDA	
—	EXISTENTE
- - -	A PROLONGAR

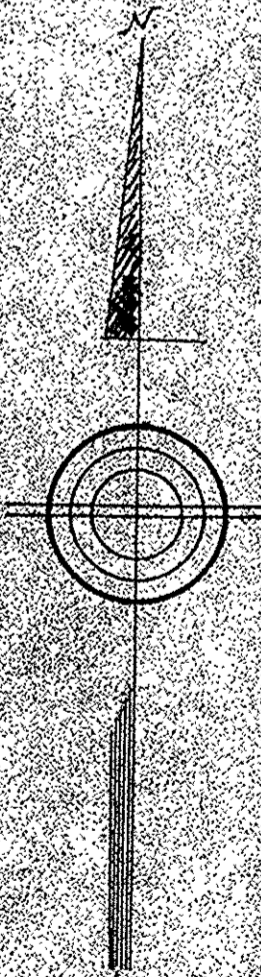

O ENGENHEIRO:

Jose Theodoro de Azevedo
O PROPRIETÁRIO:

Revisão em 18/01/69

OBS: A REDE SERÁ PROLONGADA DE APENAS 400