

QUADRO DE ÁREAS - RUAS

RUAS	Área (m²)	%
Rua 01	1.628,24	84,08
Rua 02	1.066,51	15,92
Rua 03	1.145,59	100,00
Rua 04	833,65	
Rua 05	945,40	
Travessa 01	529,92	
TOTAL	6.149,31	

QUADRO DE ÁREAS

Especificação	ÁREA (m²)	%
1.0 - Área de lotes (86)	32.477,64	84,08
2.0 - Área Pública	6.149,31	15,92
2.1 - Sistema viário	6.149,31	15,92
TOTAL DA GLEBA LOTEADA	38.626,95	100,00

QUADRO DE ÁREAS - ÁREA LOTEADA

QUADRA	Nº DE LOTES	ÁREA (m²)	%
A	19	8.061,15	24,82
B	12	5.516,37	16,99
C	28	9.402,50	28,95
D	27	9.497,62	29,24
TOTAL	86	32.477,64	100,00

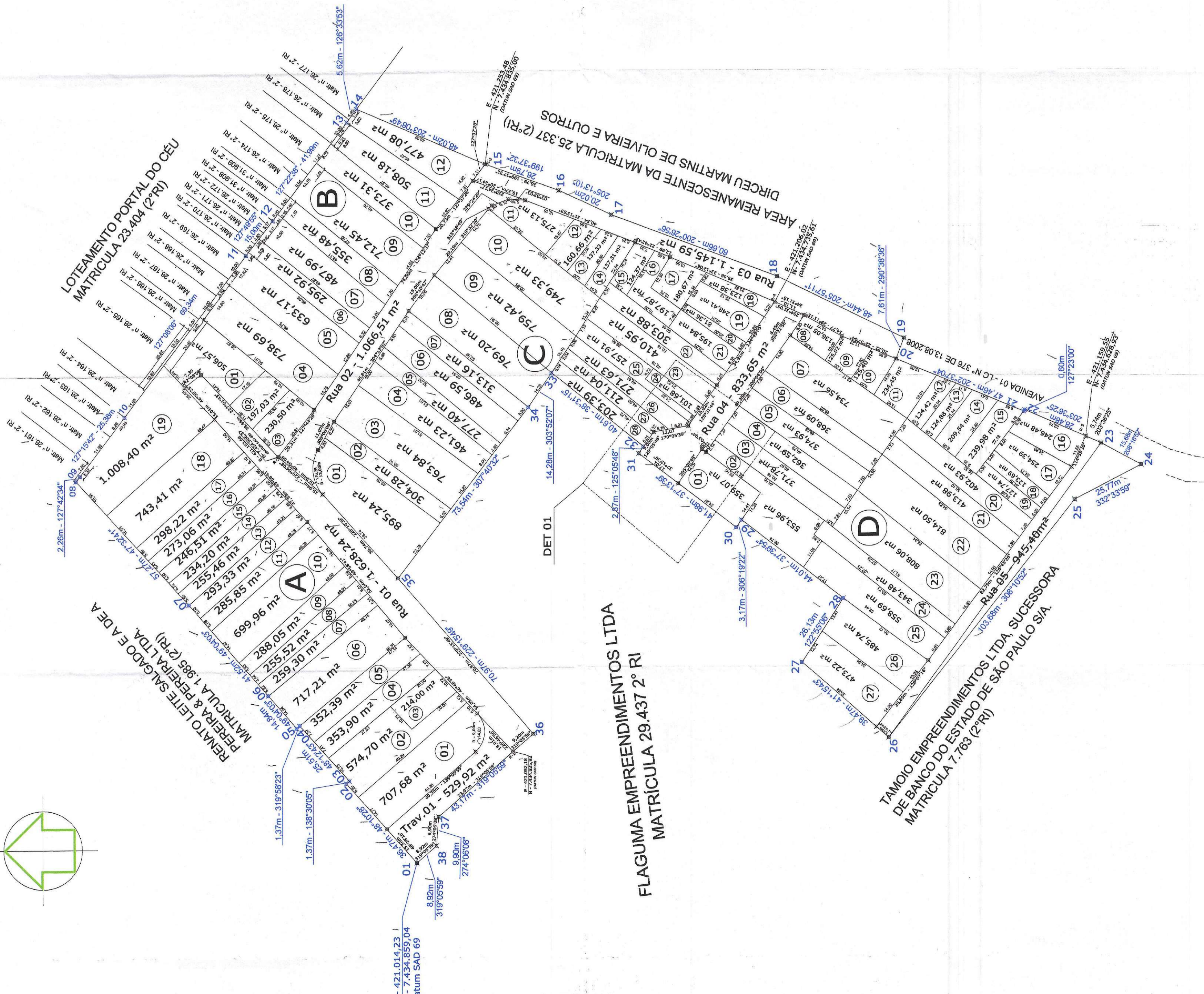
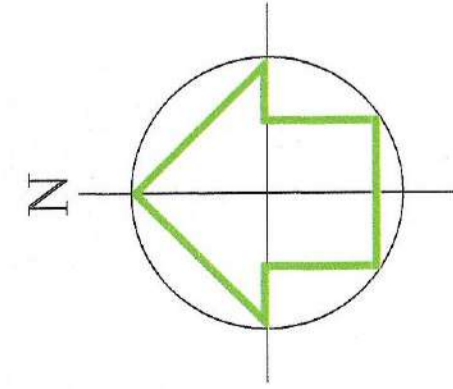

FLAGUMA EMPREENDIMENTOS LTDA
MATRÍCULA 29.437 2º RI

TAMIOIO EMPREENDIMENTOS LTDA SUCESSORA
DE BANCO DO ESTADO DE SÃO PAULO S/A
MATRÍCULA 7.763 (2º RI)

PREFEITURA DE SÃO JOSÉ DOS CAMPOS
SECRETARIA DE GESTÃO HABITACIONAL E OBRAS
DEPARTAMENTO DE REGULARIZAÇÃO FUNDIÁRIA

PROJETO DE REGULARIZAÇÃO DE LOTEAMENTO

FOLHA 01/02

TÍTULO:
LOTEAMENTO SANTA LUCIA 1A

PROPRIETÁRIO:
TAMIOIO EMPREENDIMENTOS LTDA SUCESSORA
DE BANCO DO ESTADO DE SÃO PAULO S/A
DIRCEU MARTINS DE OLIVEIRA E OUTROS.
FLAGUMA EMPREENDIMENTOS LTDA.

LOCAL:
AV. MARCOS ANTONIO DE ARAUJO

MUNICÍPIO:
SÃO JOSÉ DOS CAMPOS

SITUAÇÃO SEM ESCALA

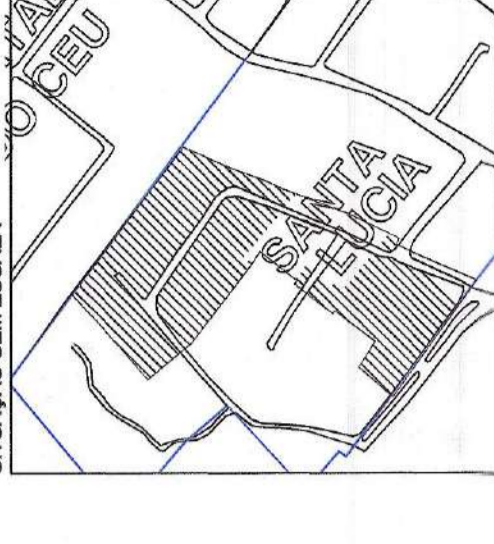

Quadro de áreas
Área demarcada: 38.626,95 m²

QUADRA "A"

LOTES	Nº	Área (m²)
1	1	707,68
2	2	574,70
3	3	214,00
4	4	353,90
5	5	633,17
6	6	717,21
7	7	259,30
8	8	255,52
9	9	288,05
10	10	699,96
11	11	285,85
12	12	293,33
13	13	255,46
14	14	234,20
15	15	246,51
16	16	273,06
17	17	298,22
18	18	743,41
19	19	1.008,40
Total		8.061,15

QUADRA "B"

LOTES	Nº	Área (m²)
1	1	506,57
2	2	197,03
3	3	230,50
4	4	738,69
5	5	633,17
6	6	295,92
7	7	487,99
8	8	355,48
9	9	712,45
10	10	373,31
11	11	508,18
12	12	477,06
Total		5.516,37

QUADRA "C"

LOTES	Nº	Área (m²)
1	1	895,24
2	2	304,28
3	3	763,84
4	4	461,23
5	5	277,40
6	6	486,59
7	7	734,56
8	8	769,20
9	9	759,42
10	10	749,33
11	11	275,13
12	12	160,66
13	13	137,33
14	14	137,31
15	15	124,37
16	16	197,87
17	17	180,67
18	18	123,98
19	19	248,41
20	20	81,36
21	21	195,84
22	22	303,88
23	23	410,95
24	24	101,68
25	25	257,91
26	26	271,63
27	27	211,04
28	28	203,39
Total		9.402,50

QUADRA "D"

LOTES	Nº	Área (m²)
1	1	359,07
2	2	553,96
3	3	371,78
4	4	362,59
5	5	374,93
6	6	368,09
7	7	734,56
8	8	136,05
9	9	125,02
10	10	125,40
11	11	234,45
12	12	124,42
13	13	124,88
14	14	209,54
15	15	239,98
16	16	246,48
17	17	254,39
18	18	123,69
19	19	177,74
20	20	402,93
21	21	413,98
22	22	814,50
23	23	808,06
24	24	343,48
25	25	558,69
26	26	485,74
27	27	473,22
Total		9.497,62

1.95224

PREFEITURA DE SÃO JOSÉ DOS CAMPOS
PROCESSO Nº 41.150/2005
CONFERIDO: [Assinatura]
Aprovado: [Assinatura]
Município de São José dos Campos
Secretaria de Gestão Habitacional e Obras