



PRESTAÇÃO DE CONTAS 2º QUADRIMESTRE 2024

SECRETARIA DE SAÚDE DE SÃO JOSÉ DOS CAMPOS

Regulamenta o § 3º. do art. 198 da Constituição Federal para dispor sobre os valores mínimos a serem aplicados anualmente pela União, Estados, Distrito Federal e Municípios em ações e serviços públicos de saúde;

...Seção III

Da Prestação de Contas

Art. 36. O gestor do SUS em cada ente da Federação elaborará Relatório detalhado referente ao quadrimestre anterior, o qual conterá, no mínimo, as seguintes informações:

I - montante e fonte dos recursos aplicados no período;

II - auditorias realizadas ou em fase de execução no período e suas recomendações e determinações;

III - oferta e produção de serviços públicos na rede assistencial própria, contratada e conveniada, cotejando esses dados com os indicadores de saúde da população em seu âmbito de atuação.

...§ 5º O gestor do SUS apresentará, até o final dos meses de Maio, Setembro e Fevereiro, em audiência pública na Casa Legislativa do respectivo ente da Federação, o Relatório de que trata o caput.

Ficou acordado com COMUS que dado o prazo de fechamento dos dados a apresentação em plenária ocorrerá no final dos meses de (IQDM) Junho, (II QDM) Outubro e (III QDM) Fevereiro em tempo para Audiência Pública.

Auditorias realizadas ou em fase de execução do 2º quadrimestre de 2024



Publicada Nova Comissão de Auditoria Interna: Portaria 011/SS/SG/2024

Coordenação: Aretha Amaral.

Composição: Enf. Adriana Flor, Dr. André Augusto Molica, Dr. Deivid Borges, Dr. Lucio Murilo e Assessora / Advogada Dra. Bruna Almeida.

Auditorias do 2º quadrimestre de 2024

Nº do Processo	Demandante	Órgão Responsável pela Auditoria	Unidade Auditada	Finalidade	Status
Processo 36183/24	Secretaria de Saúde - NEP	Comissão de Auditoria Interna e NEP	HM / HCS	Preventiva e Corretiva	Iniciado
Recomendações	Juntada de Documentos				
Encaminhamentos	Etapa inicial de juntada de documentos para análise: Análise de Escalas de trabalho dos profissionais nos hospitais para análise de contraturno para preceptoria. Análise NEP para juntada de número de vagas existentes, ocupadas e vagas para estudo de capacidade remanescente do Município. Servidores em acompanhamento in loco no Hospital Municipal (Rebecca Brasil) e UPAS. Visitas de acompanhamento e Conferência de inserção de alunos na plataforma de estágios. STATUS – EM ANDAMENTO				

Ações e Serviços Públicos em Saúde (ASPS)



Secretaria de Saúde
São José dos Campos

Produção de Saúde por Grupo e Subgrupo de Procedimento

Complexidade: Atenção Primária



Produção Atenção Primária

Produção de Atenção Primária por Grupo e Subgrupo de Procedimento

Complexidade: Atenção Básica

Grupo/Subgrupo de Procedimento	Sistema de Informações Ambulatoriais	
	Qtd. Aprovada	Variação (%) da produção 2º Q 2023
01-AÇÕES DE PROMOÇÃO E PREVENÇÃO EM SAÚDE	158.185	2,2
..0101-Ações coletivas/individuais em saúde	158.185	2,2
02-PROCEDIMENTOS COM FINALIDADE DIAGNÓSTICA	220.413	7,3
..0201-Coleta de material	126.561	15,3
..0202-Diagnóstico em laboratório clínico (apenas teste rápido em gestante aparece aqui, exames gerais de sangue, teste rápido sífilis comum e outros são demonstrados na atenção secundária)	41	925,0
..0204-Diagnóstico por radiologia (odontológica)	975	6,4
..0211-Métodos diagnósticos em especialidades	106	178,9
..0214-Diagnóstico por teste rápido (alguns atenção primária, alguns atenção secundária)	92.730	-2,0
03-PROCEDIMENTOS CLÍNICOS	885.185	-8,0
..0301-Consultas / Atendimentos / Acompanhamentos <small>2º.QDM 2023= 900.994 (+38.6%)</small>	831.126	-7,8
..0307-Tratamentos odontológicos (Era SIA agora é PEC será atualizado no 3º.QDM ou 1º.QDM 2025)	53.797	-11,2
..0309-Terapias especializadas	262	1,9
04-PROCEDIMENTOS CIRÚRGICOS (em atenção Primária UBS)	3.878	-23,8
..0401-Peq cirurg e cirurg pele,tec subcut mucosa	538	-56,0
..0404-Cirurgia vias aéreas super,cabeça pescoço	9	100,0
..0414-Cirurgia oro-facial	3.331	-13,9
Total	1.267.661	-4,5



Código para Acesso
Tabela SIGTAP

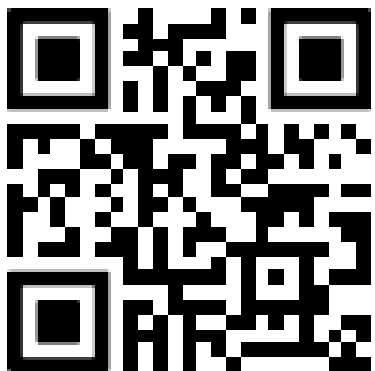

Ministério da Saúde

www.DATASUS.gov.br
SIGTAP - Sistema de Gerenciamento da Tabela de Procedimentos, Medicamentos e OPM do SUS

Usuário: publico

Procedimento

Procedimento: 04.01.01.003-1 - DRENAGEM DE ABSCESSO

Grupo: 04 - Procedimentos cirúrgicos
Sub-Grupo: 01 - Pequenas cirurgias e cirurgias de pele, tecido subcutâneo e mucosa
Forma de Organização: 01 - Pequenas cirurgias

Competência: 05/2024 [Histórico de alterações](#)

Modalidade de Atendimento: Ambulatorial Hospitalar Hospital Dia Atenção Domiciliar
Complexidade: **Atenção Básica**
Financiamento: **Atenção Básica (FAB)**
Sub-Tipo de Financiamento:
Instrumento de Registro: BPA (Consolidado) BPA (Individualizado) AIH (Proc. Secundário)
Sexo: Ambos
Média de Permanência:
Tempo de Permanência:
Quantidade Máxima:
Idade Mínima: 0 meses
Idade Máxima: 130 anos
Pontos:
Atributos Complementares:

Valores

Serviço Ambulatorial: R\$ 0,00	Serviço Hospitalar: R\$ 0,00
Total Ambulatorial: R\$ 0,00	Serviço Profissional: R\$ 0,00
	Total Hospitalar: R\$ 0,00

Descrição	CID	CBO	Leito	Serviço Classificação	Habilitação	Redes	Origem	Regra Condicionada	Renases	TUSS
<i>Descrição</i>										
CONSISTE EM PROCEDIMENTO CIRÚRGICO PARA PROMOVER A DRENAGEM DE COLEÇÃO PURULENTA NA DERME E TECIDO SUBCUTÂNEO ADJACENTE. EM ALGUNS CASOS PODE SER NECESSÁRIA A COLOCAÇÃO DE UM DRENO DENTRO DO ESPAÇO SEPARADO PELO ABSCESSO										

Produção Ambulatorial por Grupo e Subgrupo de Procedimento

Complexidade: Atenção Secundária



Produção Ambulatorial – Atenção Secundária

Produção ambulatorial do SUS em São José dos Campos – 2º Quadrimestre de 2024											
Grupo/Subgrupo do Procedimento	Tipo de Prestador								TOTAL		VARIÇÃO 2º Q 2023
	Público						Privado (Contratado/Conv eniado)				
	Próprio		Org. Social		Sub-Total						
	N.º	%	N.º	%	N.º	%	N.º	%	N.º	%	
01-AÇÕES DE PROMOÇÃO E PREVENÇÃO EM SAÚDE	83.877	51,6%	78.784	48,4%	162.661	98,5%	2.541	1,5%	165.202	100,0%	2,3
0101-Ações coletivas/individuais em saúde	79.263	50,2%	78.596	49,8%	157.859	98,4%	2.541	1,6%	160.400	100,0%	2,08
0102-Vigilância em saúde	4.614	96,1%	188	3,9%	4.802	100,0%	0	0,0%	4.802	100,0%	10,9
02-PROCEDIMENTOS COM FINALIDADE DIAGNÓSTICA	1.917.088	84,8%	344.866	15,2%	2.261.954	83,6%	443.658	16,4%	2.705.612	100,0%	14,9
0201-Coleta de material	72.682	57,4%	53.848	42,6%	126.530	99,5%	618	0,5%	127.148	100,0%	15,0
0202-Diagnóstico em laboratório clínico	1.691.971	91,2%	163.996	8,8%	1.855.967	96,3%	71.941	3,7%	1.927.908	100,0%	23,4
0203-Diagnóstico por anatomia patológica e citopat.	33.412	100,0%	0	0,0%	33.412	95,4%	1.614	4,6%	35.026	100,0%	-9,6
0204-Diagnóstico por radiologia	50.385	50,3%	49.705	49,7%	100.090	74,6%	34.097	25,4%	134.187	100,0%	6,8
0205-Diagnóstico por ultra-sonografia	9.460	50,8%	9.155	49,2%	18.615	18,3%	82.943	81,7%	101.558	100,0%	-10,2
0206-Diagnóstico por tomografia	0	0,0%	8.861	100,0%	8.861	54,8%	7.302	45,2%	16.163	100,0%	16,3
0207-Diagnóstico por ressonância magnética	0	0,0%	0	0,0%	0	0,0%	3.174	100,0%	3.174	100,0%	-28,3
0208-Diagnóstico por medicina nuclear in vivo	0	0,0%	0	0,0%	0	0,0%	1.382	100,0%	1.382	100,0%	-22,6
0209-Diagnóstico por endoscopia	297	27,1%	798	72,9%	1.095	9,5%	10.414	90,5%	11.509	100,0%	117,0
0210-Diagnóstico por radiologia intervencionista	0	0,0%	0	0,0%	0	0,0%	54	100,0%	54	100,0%	-47,6
0211-Métodos diagnósticos em especialidades	8.178	47,5%	9.048	52,5%	17.226	7,3%	219.461	92,7%	236.687	100,0%	-12,0
0212-Diagnóstico e procedim. especiais em hemoterap	0	0,0%	566	100,0%	566	5,1%	10.564	94,9%	11.130	100,0%	5,7
0213-Diagnóstico em vigil epidemiológica ambiental	0	0,0%	2	100,0%	2	100,0%	0	0,0%	2	100,0%	100,0
0214-Diagnóstico por teste rápido	50.703	50,9%	48.887	49,1%	99.590	99,9%	94	0,1%	99.684	100,0%	-0,6



Produção Ambulatorial – Atenção Secundária

Produção ambulatorial do SUS em São José dos Campos – 2º Quadrimestre de 2024

Grupo/Subgrupo do Procedimento	Tipo de Prestador								TOTAL		VARIÇÃO 2º Q 2023
	Público						Privado (Contratado/ Conveniado)				
	Próprio		Org. Social		Sub-Total						
	N.º	%	N.º	%	N.º	%	N.º	%	N.º	%	%
04-PROCEDIMENTOS CIRÚRGICOS (UES)	4.024	58,5%	2.853	41,5%	6.877	37,3%	11.546	62,7%	18.423	100,0%	4,3
0401-Peq cirurg.e cirurg pele,tecido subcut mucosa	2.119	73,9%	747	26,1%	2.866	100,0%	1	0,0%	2.867	100,0%	-17,1
0404-Cirurgia vias aéreas superiores, cabeça pescoço	73	38,0%	119	62,0%	192	60,8%	124	39,2%	316	100,0%	-25,1
0405-Cirurgia do aparelho da visão	0	0,0%	0	0,0%	0	0,0%	9.238	100,0%	9.238	100,0%	26,9
0406-Cirurgia do aparelho circulatório	0	0,0%	0	0,0%	0	0,0%	0	0,0%	0	0,0%	-100,0
0407-Cirurgia apar.digest.orgãos anex parede abd	0	0,0%	13	100,0%	13	34,2%	25	65,8%	38	100,0%	280,0
0408-Cirurgia do sistema osteomuscular	0	0,0%	139	100,0%	139	100,0%	0	0,0%	139	100,0%	1.290,0
0409-Cirurgia do aparelho geniturinário	0	0,0%	235	100,0%	235	100,0%	0	0,0%	235	100,0%	13,0
0410-Cirurgia de mama	0	0,0%	0	0,0%	0	0,0%	4	100,0%	4	100,0%	-55,6
0412-Cirurgia torácica	0	0,0%	1	100,0%	1	20,0%	4	80,0%	5	100,0%	400,0
0414-Cirurgia oro-facial	1.828	70,3%	774	29,7%	2.602	60,5%	1.697	39,5%	4.299	100,0%	-12,5
0415-Outras cirurgias	4	10,5%	34	89,5%	38	100,0%	0	0,0%	38	100,0%	660,0
0417-Anestesiologia	0	0,0%	791	100,0%	791	63,6%	453	36,4%	1.244	100,0%	-7,5



Usuário: publico

Procedimento

Compatibilidades

Tabelas

Relatórios

Procedimento

Procedimento: 04.08.02.054-7 - TRATAMENTO CIRÚRGICO DE LUXAÇÃO OU FRATURA-LUXAÇÃO DO COTOVELO

Grupo: 04 - Procedimentos cirúrgicos
Sub-Grupo: 08 - Cirurgia do sistema osteomuscular
Forma de Organização: 02 - Membros superiores

Competência: 10/2024 [Histórico de alterações](#)

Modalidade de Atendimento: Hospitalar
Complexidade: Média Complexidade
Financiamento: Média e Alta Complexidade (MAC)
Sub-Tipo de Financiamento:
Instrumento de Registro: AIH (Proc. Principal)
Sexo: Ambos
Média de Permanência: 3
Tempo de Permanência:
Quantidade Máxima: 2
Idade Mínima: 0 meses
Idade Máxima: 130 anos
Pontos: 100
Atributos Complementares: Inclui valor da anestesia Admite permanência à maior Permite Informação de Equipe Cirúrgica

Valores

Serviço Ambulatorial: R\$ 0,00	Serviço Hospitalar: R\$ 201,27
Total Ambulatorial: R\$ 0,00	Serviço Profissional: R\$ 110,15
	Total Hospitalar: R\$ 311,42

Descrição	CID	CBO	Leito	Serviço	Habilitação	Redes	Origem	Regra	Renases	TUSS
-----------	-----	-----	-------	---------	-------------	-------	--------	-------	---------	------



Produção ambulatorial do SUS em São José dos Campos – 2º Quadrimestre de 2024

Grupo/Subgrupo do Procedimento	Tipo de Prestador								TOTAL		2º Q 2023
	Público						Privado (Contratado/Conveniado)				
	Próprio		Org. Social		Sub-Total						
	N.º	%	N.º	%	N.º	%	N.º	%	N.º	%	
03-PROCEDIMENTOS CLÍNICOS	1.398.502	55,9%	1.104.274	44,1%	2.502.776	90,6%	260.290	9,4%	2.763.066	100,0%	3,1
0301-Consultas / Atendimentos / Acompanhamentos	1.360.378	55,6%	1.085.181	44,4%	2.445.559	93,9%	158.863	6,1%	2.604.422	100,0%	3,4
0302-Fisioterapia	1.477	88,5%	191	11,5%	1.668	1,9%	85.912	98,1%	87.580	100,0%	12,7
0303-Tratamentos clínicos (outras especialidades)	267	78,5%	73	21,5%	340	99,4%	2	0,6%	342	100,0%	-48,6
0304-Tratamento em oncologia	0	0,0%	0	0,0%	0	0,0%	7.335	100,0%	7.335	100,0%	3,7
0306-Hemoterapia	2	3,7%	52	96,3%	54	1,1%	5.070	98,9%	5.124	100,0%	-37,4
0307-Tratamentos odontológicos (ATUALIZAÇÃO – SIA, separado da Atenção Primária)	36.113	65,8%	18.776	34,2%	54.889	94,6%	3.108	5,4%	57.997	100,0%	-11,0
0309-Terapias especializadas	265	99,6%	1	0,4%	266	100,0%	0	0,0%	266	100,0%	1,5
05-TRANSPLANTES DE ORGÃOS, TECIDOS E CÉLULAS	0	0,0%	0	0,0%	0	0,0%	88	100,0%	88	100,0%	6,0
0501-Coleta/exame p/doação órgãos,tec.,cél.transp	0	0,0%	0	0,0%	0	0,0%	16	100,0%	16	100,0%	-38,5
0506-Acompanhamento e intercorrências pós-transpl	0	0,0%	0	0,0%	0	0,0%	72	100,0%	72	100,0%	26,3
07-ÓRTESES, PRÓTESES E MATERIAIS ESPECIAIS	21.678	100,0%	0	0,0%	21.678	100,0%	0	0,0%	21.678	100,0%	-10,1
0701-Órteses,próteses e mat.espec. não rel ato cirg	21.678	100,0%	0	0,0%	21.678	100,0%	0	0,0%	21.678	100,0%	-10,1
08-AÇÕES COMPLEMENTARES DA ATENÇÃO À SAÚDE	17.133	100,0%	0	0,0%	17.133	100,0%	0	0,0%	17.133	100,0%	-1,0
0803-Autorização / Regulação	17.133	100,0%	0	0,0%	17.133	100,0%	0	0,0%	17.133	100,0%	-1,0
Total Geral	3.442.302	69,2%	1.530.777	30,8%	4.973.079	87,4%	718.123	12,6%	5.691.202	100,0%	8,3

Histórico de Produção: Consultas , Internações e Exames



Histórico de Consultas Médicas: 2017 - 2024

Gestão SMS	2017	2018	2019	2020	2021	2022	2023	2024 (1º. +2º. QDM)
Consulta Médica em Atenção Básica	463.427	579.871	564.667	526.446	578.885	544.727	946.756	552.933
Consulta Médica em Especialidade	346.561	359.284	413.882	411.669	394.276	394.175	447.555	296.759
Consulta Médica em Urgência (PA)	1.012.895	1.193.134	1.173.444	758.041	1.047.731	1.232.398	1.376.934	1.002.552
Total de Consultas	1.822.883	2.132.289	2.151.993	1.696.156	2.020.892	2.171.300	2.771.245	Resultado até agosto: 1.852.244 Projeção 2024: 2.778.366

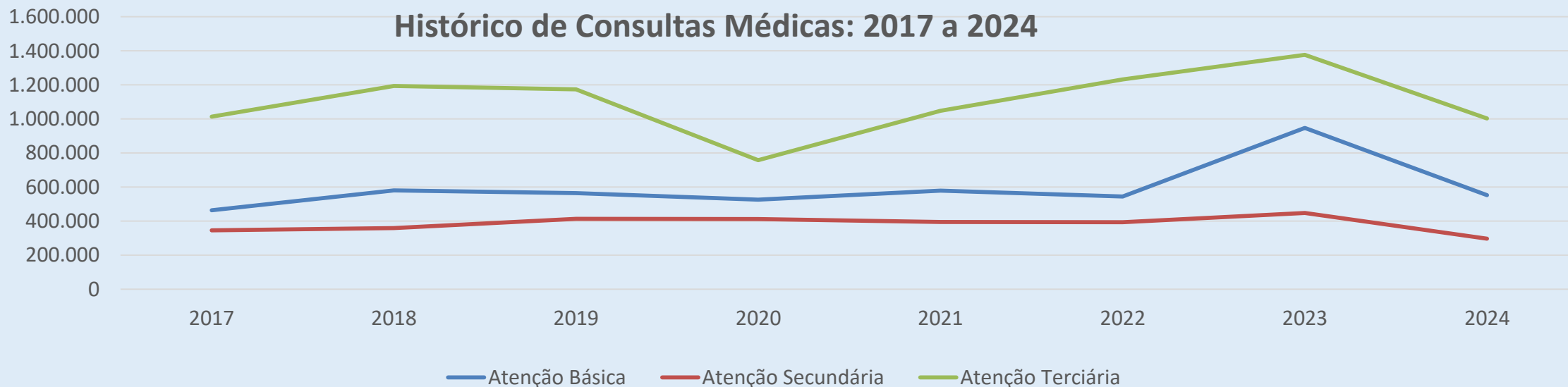



Histórico de Consultas Médicas 2º. QDM: 2017 - 2024

Gestão SMS	2Q2017	2Q2018	2Q2019	2Q2020	2Q2021	2Q2022	2Q2023	2Q2024
Consulta Médica em Atenção Básica	155.269	194.567	197.213	183.271	202.850	186.812	227.910	274.594
Consulta Médica em Especialidade	122.622	123.920	133.092	144.936	133.861	141.188	158.767	155.321
Consulta Médica em Urgência (PA)	364.835	380.234	406.818	211.354	356.055	407.538	447.403	570.678
Total de Consultas	642.726	698.721	737.123	539.561	692.766	735.538	834.080	1.000.593

Histórico de Consultas Médicas: 2017 a 2024

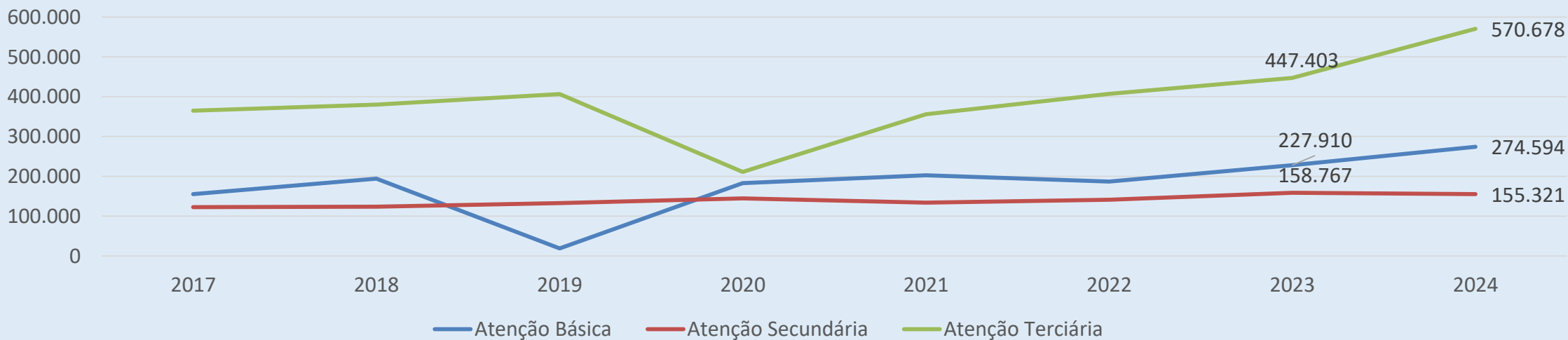



Número de Leitos SUS – Atenção Terciária

Tipo de leito	dez/18	dez/19	dez/20	dez/21	dez/22	dez/23	ago/24
Cirúrgico	152	106	94	94	98	99	99
Clínico	177	175	163	163	166	167	169
Obstétrico	65	79	79	79	79	79	79
Pediátrico	50	46	46	46	46	54	54
Psiquiátrico	165	165	108	108	100	100	100
Crônicos *	1	1	1	1	1	2	2
Hospital/DIA **	22	15	7	10	10	10	10
Leitos Reversíveis ***	-	-	-	-	-	-	47
TOTAL	632	587	498	501	500	511	560

Fonte: Cadastro Nacional de Estabelecimentos de Saúde (CNES)

* 1 leito HM e 1 leito HPIOXII

** 6 leitos CRMI – 4 leitos Hoftalmed/Crystalink

*** 47 Leitos Reversíveis Hospital de Retaguarda



Histórico de Internações 2016 a 2024

Gestão SMS	2016	2017	2018	2019	2020	2021	2022	2023	2Q2023	2Q2024
Internações em Clínica Médica	9.862	9.635	10.298	10.865	10.633	12.557	12.768	12.646	4.387	4.981
Internações em Clínica Cirúrgica	11.096	11.104	11.524	11.453	10.354	13.059	13.399	13.138	4.345	4.186
Internações Psiquiatria	587	623	763	781	541	612	668	673	235	236
Internações Pediatria	2.246	2.543	2.386	2.401	1.631	1.154	1.437	2.117	753	731
Total	23.791	23.905	24.971	25.500	23.159	27.382	28.272	28.618	9.720	10.134

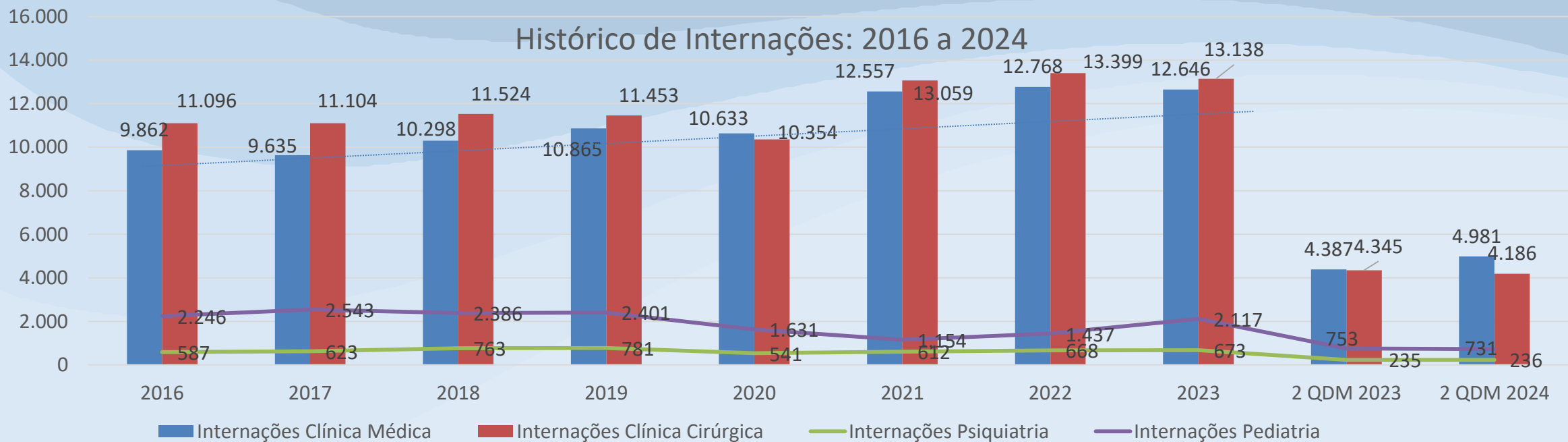

Fonte: Ministério da Saúde / Sistema de Informação Ambulatorial – SAI / Dados 2023 e 2024 são preliminares, sujeitos a atualizações, tabulados em 04/06/2023 com arquivos disponibilizados pelo MINISTÉRIO DA SAÚDE/DATASUS.

Indicadores de Saúde

(Secretaria de Saúde /Previne Brasil /Pactuação Interfederativa/PAS)



Secretaria de Saúde
São José dos Campos



Indicadores ICSAP / Secretaria de Saúde

Nº	Indicador	Eixo	Meta 2022	Resultado 2023	Unidade de medida	Resultado 1 QUADRIMESTRE	Resultado 2 QUADRIMESTRE	Resultado 3 QUADRIMESTRE	RESULTADO 2024
1	Cobertura populacional estimada pelas equipes de Atenção Primária – APS (Ref. fev/2022)	Atenção Primária	50,00	51,38	Percentual	61,63	61,63 (último dado MS abril/2024)
2	Cobertura populacional estimada de saúde bucal na atenção básica (Ref. dez/2021)	Atenção Primária	23,00	32,51 (acumulado)	Percentual	32	39
3	Média de ação coletiva de escovação dental supervisionada Parâmetro SUS: 3,0%	Atenção Primária	3,0	0,8	Percentual	1	0,8
4	Cobertura de primeira consulta odontológica programada Parâmetro SUS: 15,0%	Atenção Primária	15,00	8,3	Percentual	6,2	7,1
5	Internações por condições sensíveis à atenção básica (ICSAP)	Atenção Primária	21,00	26,58	Percentual	22,56	24,10

Fontes: SIM, SINASC, SIA, SIH, SINAN, e-Gestor MS.

(...) Dado ainda não disponível.

(*) Dados para cálculo com base no portal Conasems : https://portal.conasems.org.br/paineis-de-apoio/paineis/19_equipes-na-atencao-basica

Elaboração: SMS/DVS/VE-VISA e SMS/GAB/NIS.



Indicadores Pactuação Interfederativa

Nº	Indicador	Eixo	Meta 2022	Resultado 2023	Unidade de medida	Resultado 1º Quadrimestre 2024	Resultado 2º Quadrimestre de 2024	Resultado 3º Quadrimestre de 2024	RESULTADO 2024
6	Razão de exames citopatológicos do colo do útero em mulheres de 25 a 64 anos na população residente de determinado local e a população da mesma faixa etária. Parâmetro SUS: > 0,50. Resultado SP 2019: 0,40.	Atenção Primária	0,60	0,56	Razão	0,48	0,46
7	Razão de exames de mamografia de rastreamento realizados em mulheres de 50 a 69 anos na população residente de determinado local e população da mesma faixa etária. Parâmetro SUS: > 0,35. Resultado SP 2019: 0,33. (SJC 40 a 69 anos)	Atenção Secundária	0,45	0,41	Razão	0,46	0,39
8	Ações de matriciamento sistemático realizadas por CAPS com equipes de Atenção Básica	Atenção Secundária	100,00	100 (acumulado)	Percentual	100	100
9	Proporção de parto normal no Sistema Único de Saúde e na Saúde Suplementar Parâmetro SUS: 46,0%. Resultado SP 2019: 41,2%.	Atenção Terciária	42,00	39,30	Percentual	38,58	38,9
10	Proporção de óbitos nas internações por infarto agudo do miocárdio (IAM) na rede municipal	Atenção Terciária	11,60	13,30	Percentual	6,33	8,54

Fontes: SIM, SINASC, SIA, SIH, SINAN, e-Gestor MS.
(-) Fenômeno inexistente.
(...) Dado ainda não disponível.
Elaboração: SMS/DVS/VE-VISA e SMS/GAB/NIS.

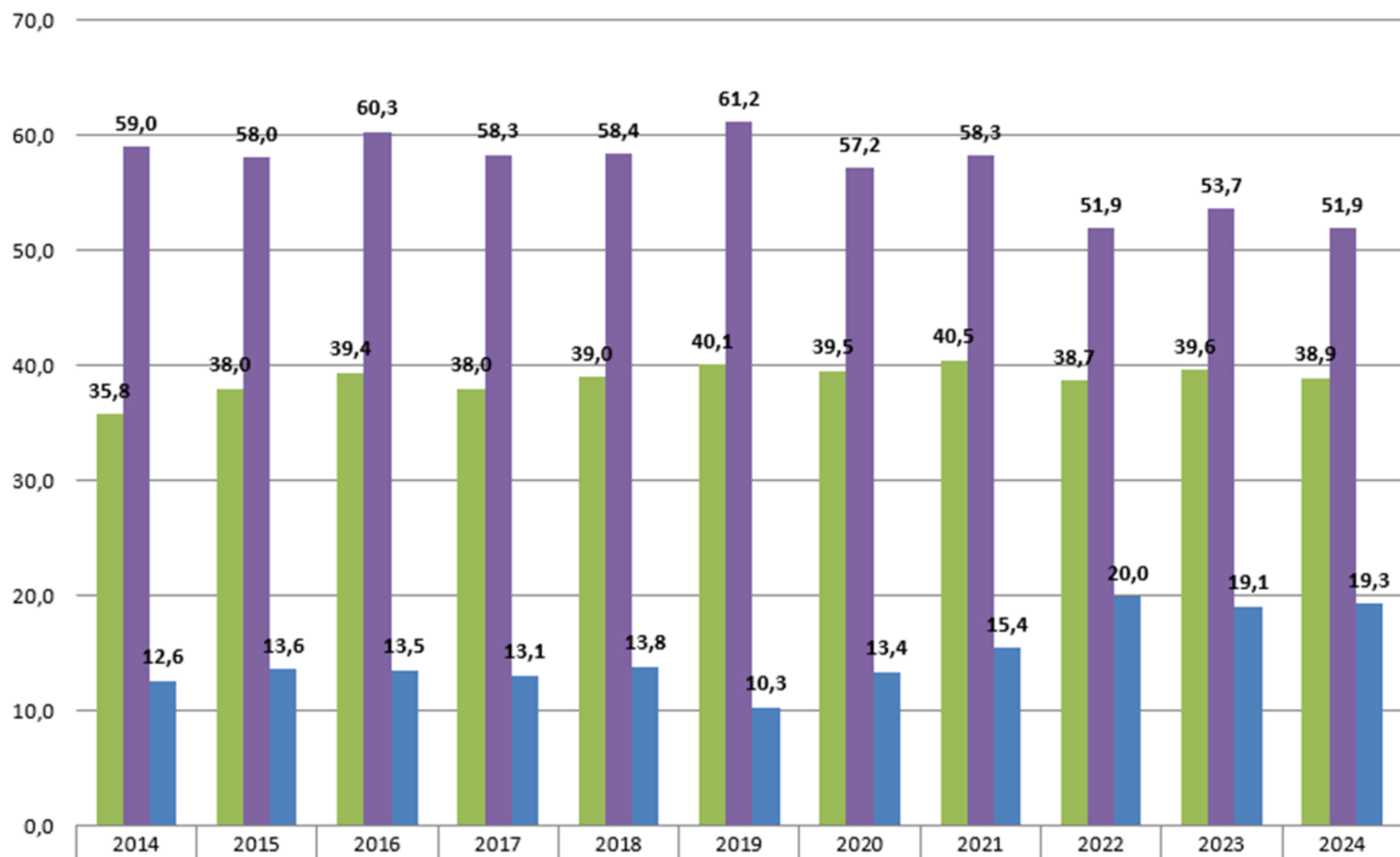

■ GERAL (SUS E NÃO SUS)	35,8	38,0	39,4	38,0	39,0	40,1	39,5	40,5	38,7	39,6	38,9
■ SUS (PÚBLICO E CONVENIADO)	59,0	58,0	60,3	58,3	58,4	61,2	57,2	58,3	51,9	53,7	51,9
■ NÃO SUS (PARTICULAR E CONVÊNIO)	12,6	13,6	13,5	13,1	13,8	10,3	13,4	15,4	20,0	19,1	19,3



Indicadores Pactuação Interfederativa

Nº	Indicador	Eixo	Meta 2022	Resultado 2023	Unidade de medida	Resultado 1º Quadrimestre 2024	Resultado 2º Quadrimestre 2024	Resultado 3º Quadrimestre 2024	RESULTADO 2024
11	Taxa de mortalidade infantil Resultado SP 2020: 9,75	Vigilância em Saúde	9,00	10	Taxa por mil nascidos vivos	7,38	7,31
12	Taxa de mortalidade perinatal Estado de São Paulo em 2019: 12,19	Vigilância em Saúde	12,50	14,18	Taxa por mil nascidos vivos mais nascidos mortos	9,53	11,69
13	Taxa de prematuridade Estado de São Paulo em 2017: 11,0%.	Vigilância em Saúde	13,20	12,15	Percentual	14,53	13,45
14	Número de óbitos maternos em determinado período e local de residência	Vigilância em Saúde		6	Número	1	4
15	Proporção de gravidez na adolescência entre as faixas etárias 10 a 19 anos	Vigilância em Saúde	8,60	7,47	Percentual	6,97	6,98

Fontes: SIM, SINASC, SIA, SIH, SINAN, e-Gestor MS.

(-) Fenômeno inexistente.

(...) Dado ainda não disponível.

Elaboração: SMS/DVS/VE-VISA e SMS/GAB/NIS.



Indicadores Programação Anual de Saúde

Nº	Indicador	Eixo	Meta 2022	Resultado de 2023	Unidade de medida	Resultado 1º Quadrimestre 2024	Resultado 2º Quadrimestre 2024	Resultado 3º Quadrimestre 2024	RESULTADO 2024
16	Mortalidade prematura (de 30 a 69 anos) pelo conjunto das 4 principais DCNT (doenças do aparelho circulatório, câncer, diabetes e doenças respiratórias crônicas) SP 2021: 281,32.	Vigilância em Saúde	260,00	272,60	Taxa por 100 mil hab.	232,77	307,26
17	Proporção de registro de óbitos com causa básica definida. Parâmetro SUS: 90.0%.	Vigilância em Saúde	95,00	98,67 (acumulado)	Percentual	96,49	95,60
18	Proporção de óbitos de mulheres em idade fértil (10 a 49 anos) investigados.	Vigilância em Saúde	95,00	92,21	Percentual	86	93,75 % = 75 5 casos aguardando investigação outro município e 1 morte materna declarada
19	Proporção de casos de doenças de notificação compulsória imediata (DNCI) encerrados em até 60 dias após notificação.	Vigilância em Saúde	95,00	100	Percentual	100	100
20	Proporção de vacinas selecionadas do Calendário Nacional de Vacinação para crianças menores de dois anos de idade - Pentavalente 3ª dose, Pneumocócica 10-valente 2ª dose, Poliomielite 3ª dose e Tríplice viral 1ª dose - com cobertura vacinal preconizada	Vigilância em Saúde	100,00	Penta: 79,38 Pneumo: 79,27 SCR: 81,27 Pólio: 79,69	Percentual	Penta: 24,87 Pneumo: 22,92 SCR: 26,61 Pólio: 25,50	Penta: 51,6 Pneumo: 51 SCR: 63,56 Pólio: 52,45

Fontes: SIM, SINASC, SIA, SIH, SINAN, e-Gestor MS.

(-) Fenômeno inexistente.

(...) Dado ainda não disponível.

Elaboração: SMS/DVS/VE-VISA e SMS/GAB/NIS.



PLANO DE AÇÃO – Mortalidade DCNT

Reativação OBEYA

Avaliação da Linha de Cuidado Hipertensos

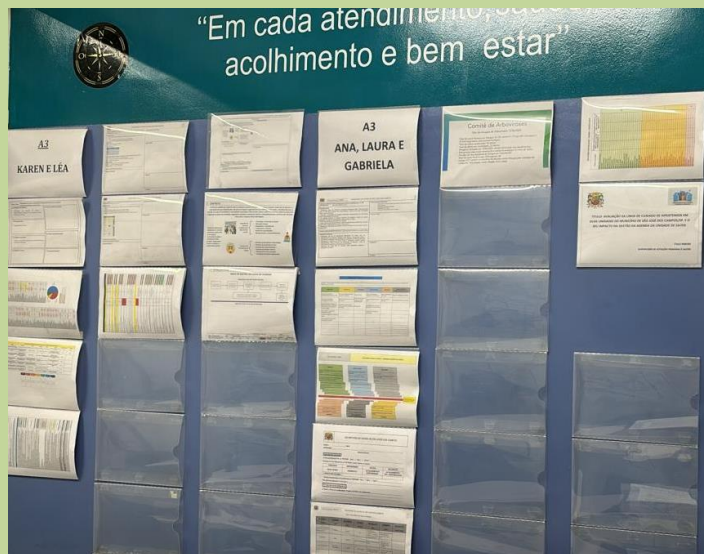

Simpósio Integrado de Vigilância Epidemiológica DCNT, Secretaria de Saúde -SP



Simpósio Integrado PREVINA e SAÚDE DA MULHER Câncer de Mama



Impacto na Saúde pela Epidemia de Dengue





Indicadores Programação Anual de Saúde

Nº	Indicador	Eixo	Meta 2022	Resultado 2023	Unidade de medida	Resultado 1º Quadrimestre 2024	Resultado 2º Quadrimestre 2024	Resultado 3º Quadrimestre 2024	RESULTADO 2024
21	Proporção de cura dos casos novos de hanseníase diagnosticados nos anos das coortes	Vigilância em Saúde	90,00	100	Percentual	100	100
22	Número de casos novos de sífilis congênita em menores de um ano de idade	Vigilância em Saúde	60	115 Gestantes com sífilis 425 (27%)	Número	29 (deixar sempre em estado de atenção)	39
23	Número de casos novos de aids em menores de 5 anos.	Vigilância em Saúde	-	0	Número	0	0
24	Percentual de conformidade das amostras de água para consumo humano quanto aos parâmetros coliformes totais, cloro residual livre e turbidez	Vigilância em Saúde	100,00	100,00	Percentual	100	100
25	Número de ciclos que atingiram mínimo de 80% de cobertura de imóveis visitados para controle vetorial da dengue	Vigilância em Saúde	4	3,70 (Acumulado)	Número	1,27 (discretamente abaixo do previsto que seria 1,33)	1,31 (discretamente abaixo do previsto que seria 1,33)

Fontes: SIM, SINASC, SIA, SIH, SINAN, e-Gestor MS.

(-) Fenômeno inexistente.

(...) Dado ainda não disponível.

Elaboração: SMS/DVS/VE-VISA e SMS/GAB/NIS.

Diretoria de Atenção Primária à Saúde – DAPRIS



Secretaria de Saúde
São José dos Campos



Bem Me Quero – Intensificação de Inserção de DIU

Bem Me Quero	DIU	Bem Me Quero Preventivo	Total	2023	2024
Pacientes Agendadas	59	Agendados	3344	2600	744
Pacientes Atendidas	31	Demanda Espontânea	866	424	442
FALTAS	28	Preventivos Coletados	2741	1902	839





SAÚDE BUCAL

Atenção: Já ocorria, mas, houve adequação para demonstração em Sistema

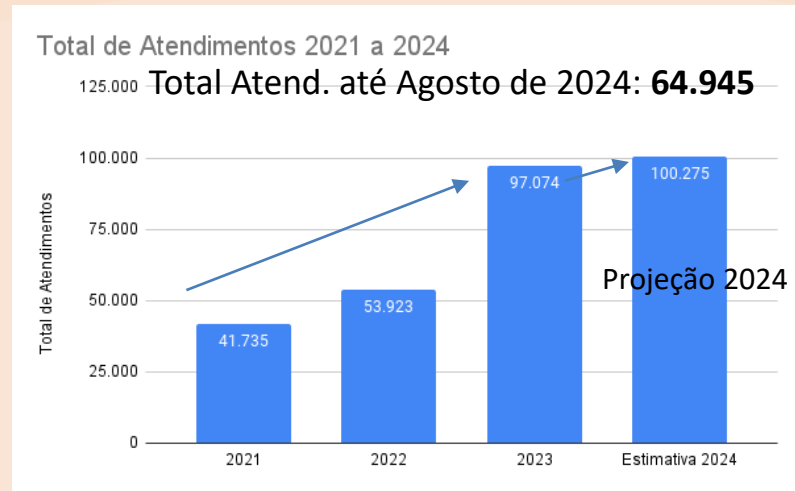
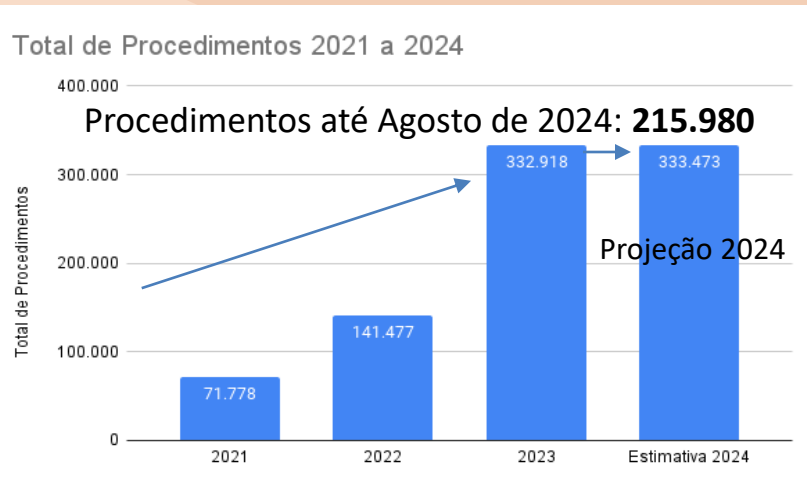
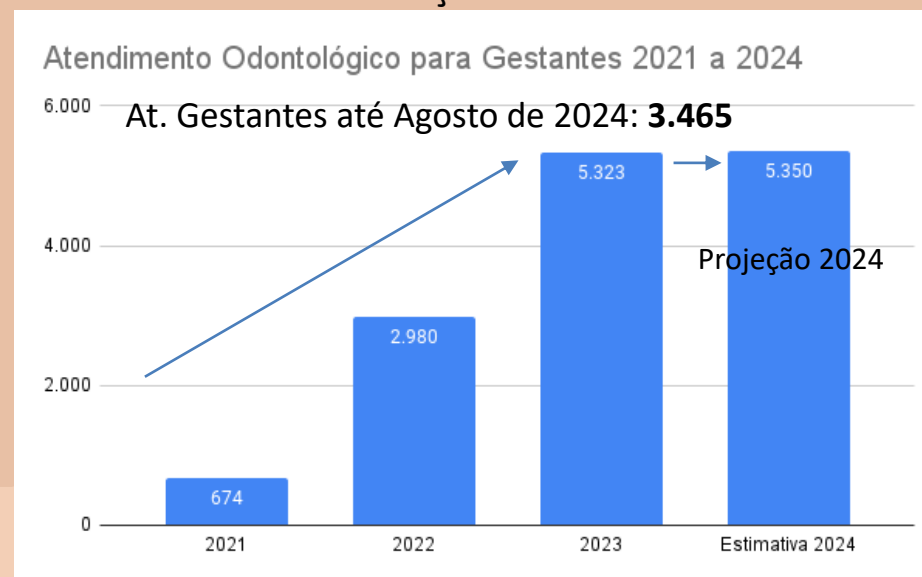
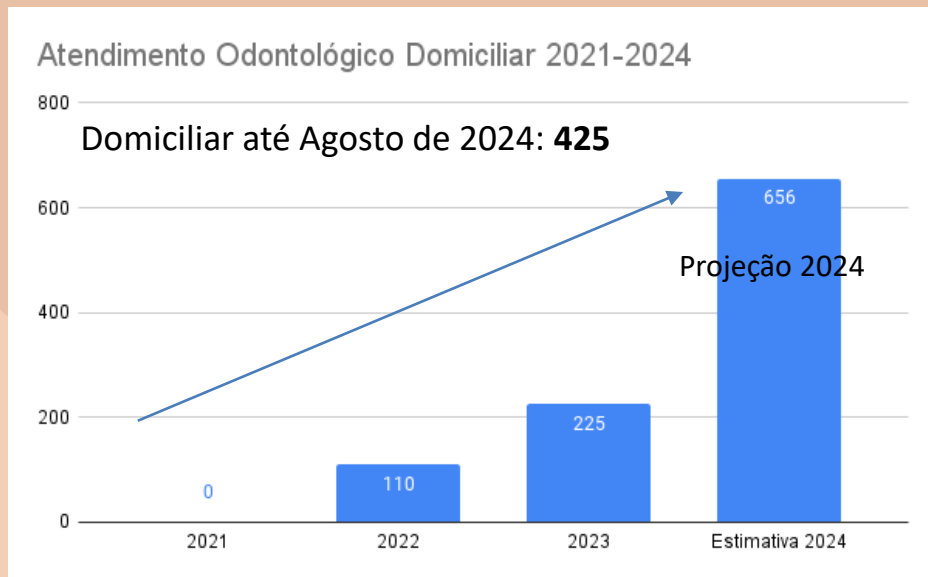

Diretoria de Atenção Hospitalar



Secretaria de Saúde
São José dos Campos



SAMU 192 – Indicadores de Atendimento

UNIDADE	TOTAL PACIENTES SAMU	%
HOSPITAL MUNICIPAL	1.503	27%
UPA ALTO DA PONTE	1.087	20%
HOSPITAL DE CLÍNICAS SUL	982	18%
UPA CAMPO DOS ALEMÃES	634	12%
UPA NOVO HORIZONTE	494	9%
UPA PUTIM	425	8%
UPA EUGÊNIO DE MELO	289	5%
UPA SÃO FRANCISCO XAVIER	75	1%
	5.489	

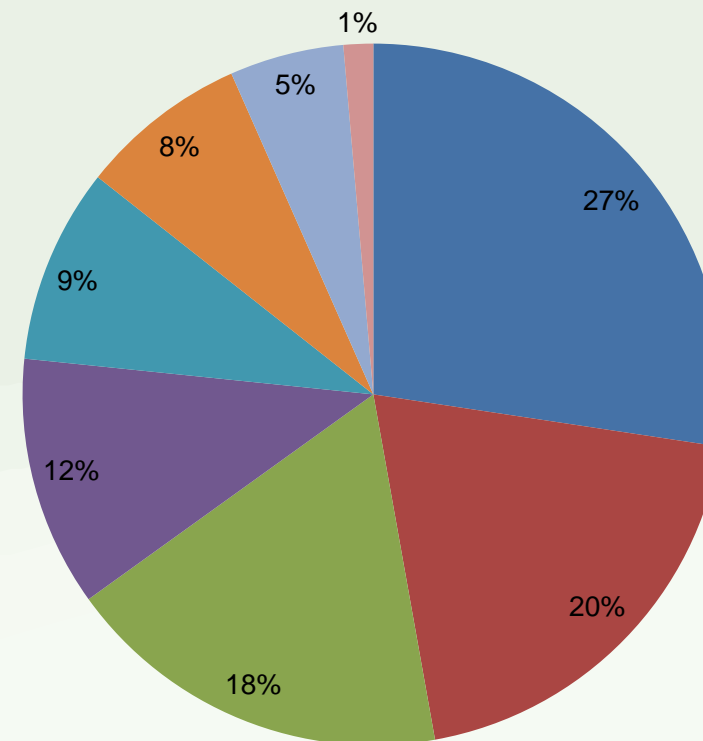

- HOSPITAL MUNICIPAL
- HOSPITAL DE CLÍNICAS SUL
- UPA NOVO HORIZONTE
- UPA EUGÊNIO DE MELO
- UPA ALTO DA PONTE
- UPA CAMPO DOS ALEMÃES
- UPA PUTIM
- UPA SÃO FRANCISCO XAVIER



SAMU 192 – Indicadores de Atendimento

TIPO	MAI	JUN	JUL	AGO	MÉDIA DIÁRIA
LIGAÇÕES RECEBIDAS	11.707	10.639	9.747	8.838	336
LIGAÇÕES ATENDIDAS	7.977	7.416	6.215	6.520	231
TROTE	776	678	686	808	24
% TROTE	6,6%	6,4%	7,0%	9,1%	

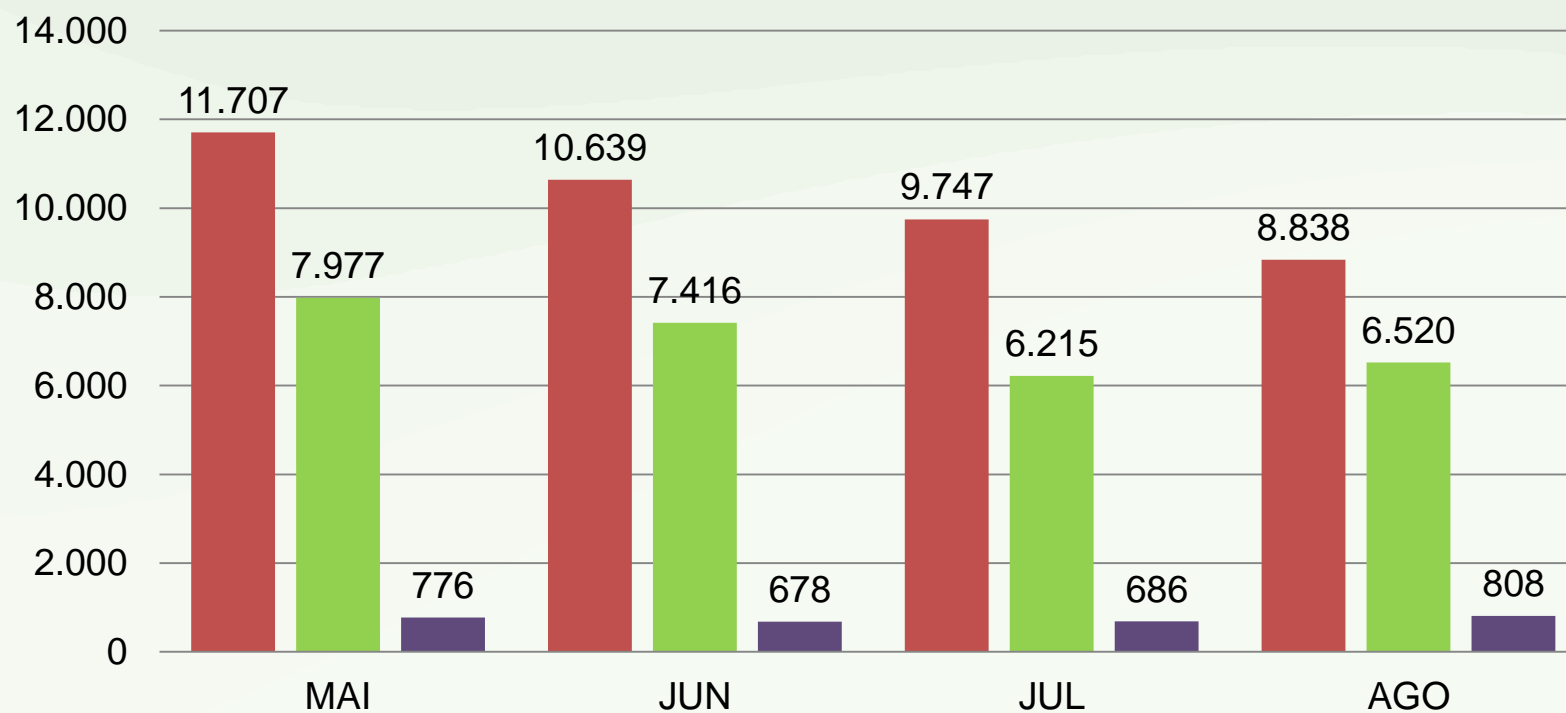



MOTOLÂNCIAS

MOTOLÂNCIA



Mês	Nº Atendimentos	TOTAL SAMU	% Motolância/ Total Samu
jul/23	120		
ago/23	134	11.553	1,16%
set/23	143	12.251	1,17%
out/23	151	12.327	1,22%
nov/23	163	12.792	1,27%
dez/23	164	11.909	1,38%
jan/24	225	10.699	2,10%
fev/24	313	11.296	2,77%
mar/24	301	13.490	2,23%
abr/24	299	12.870	2,32%
mai/24	248	11.707	2,12%
jun/24	298	10.639	2,80%
jul/24	169	9.747	1,73%
ago/24	91	8.837	1,03%
set/24	140	9.673	1,45%

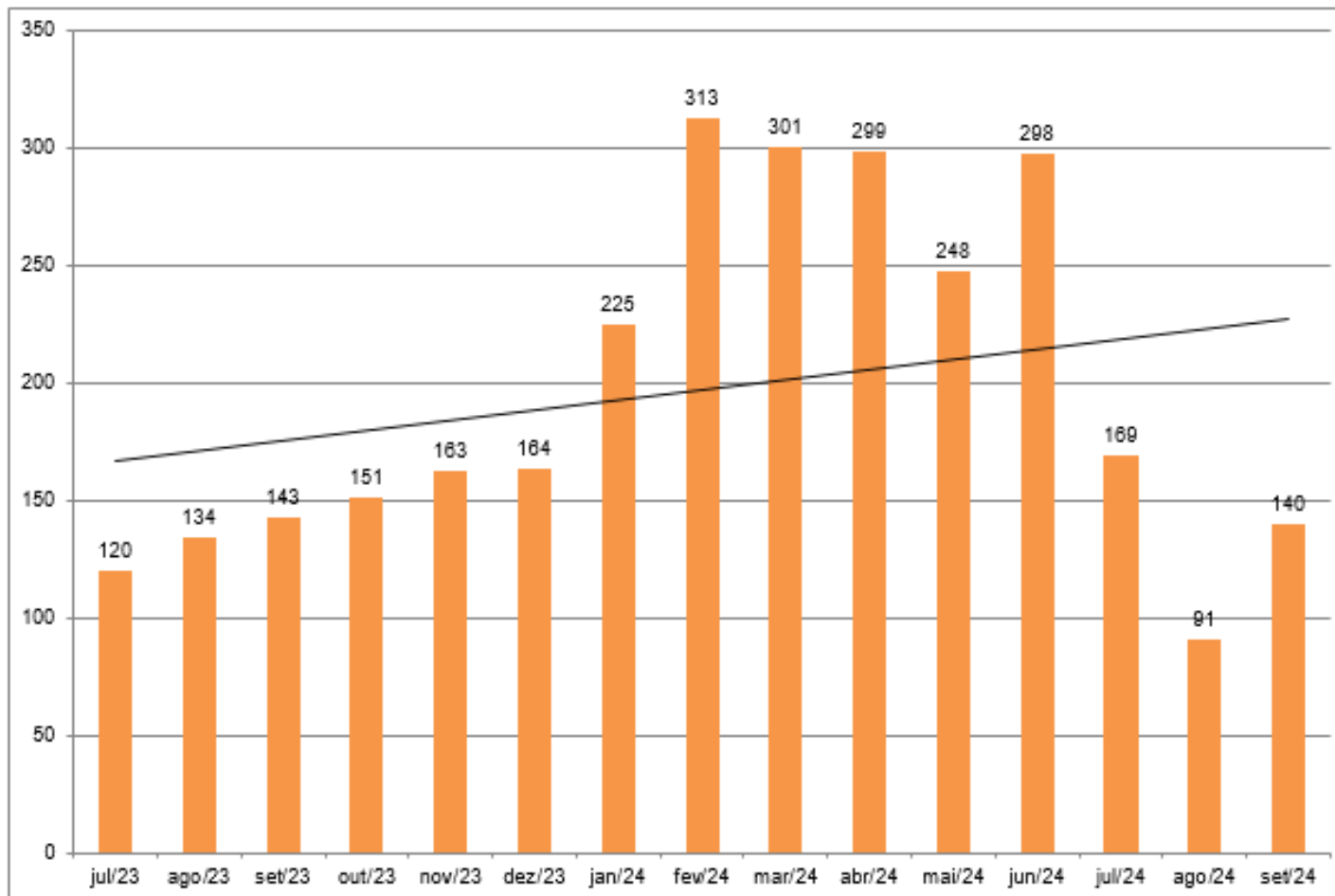



Dados de Produção Hospitalar - RUE

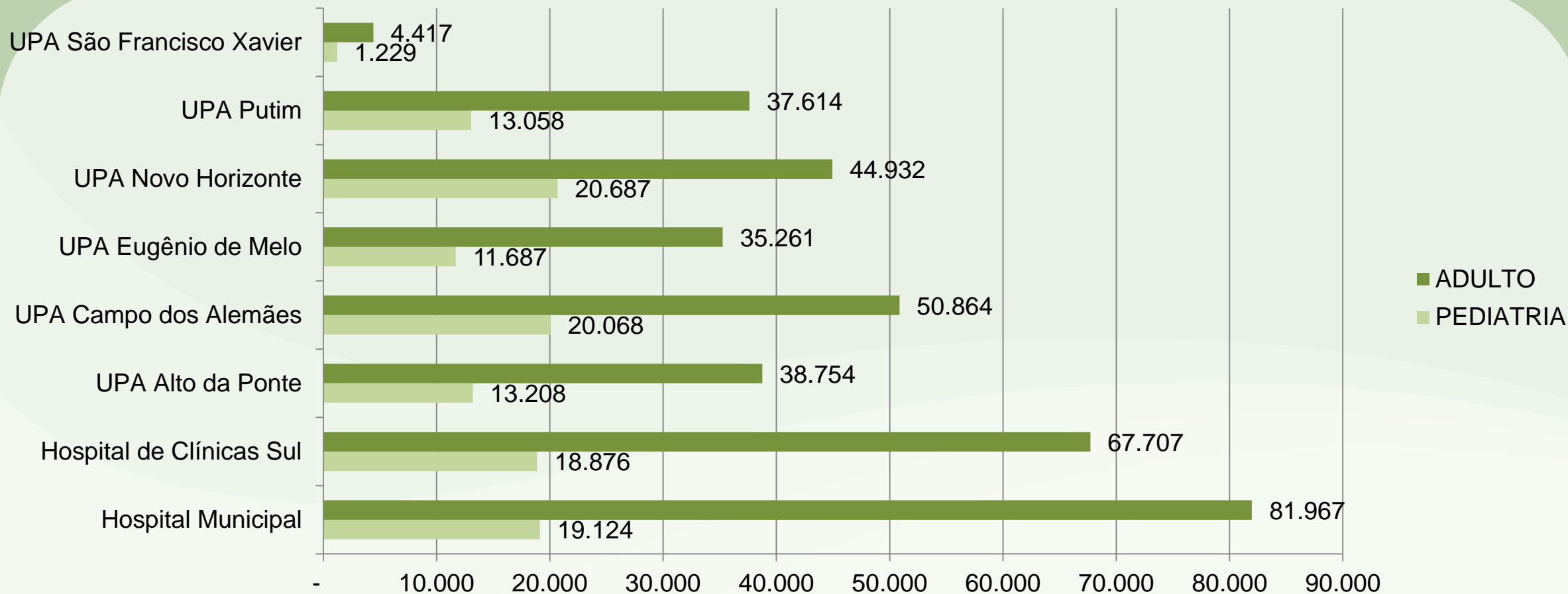

Atendimentos		%
2Q2023	2Q2024	Variação anual
Adulto: 318.807 Pediatria: 108.806	Adulto: 361.516 Pediatria: 117.937	+ 13,4% + 8,4%



Dados de Produção Hospitalar - HM

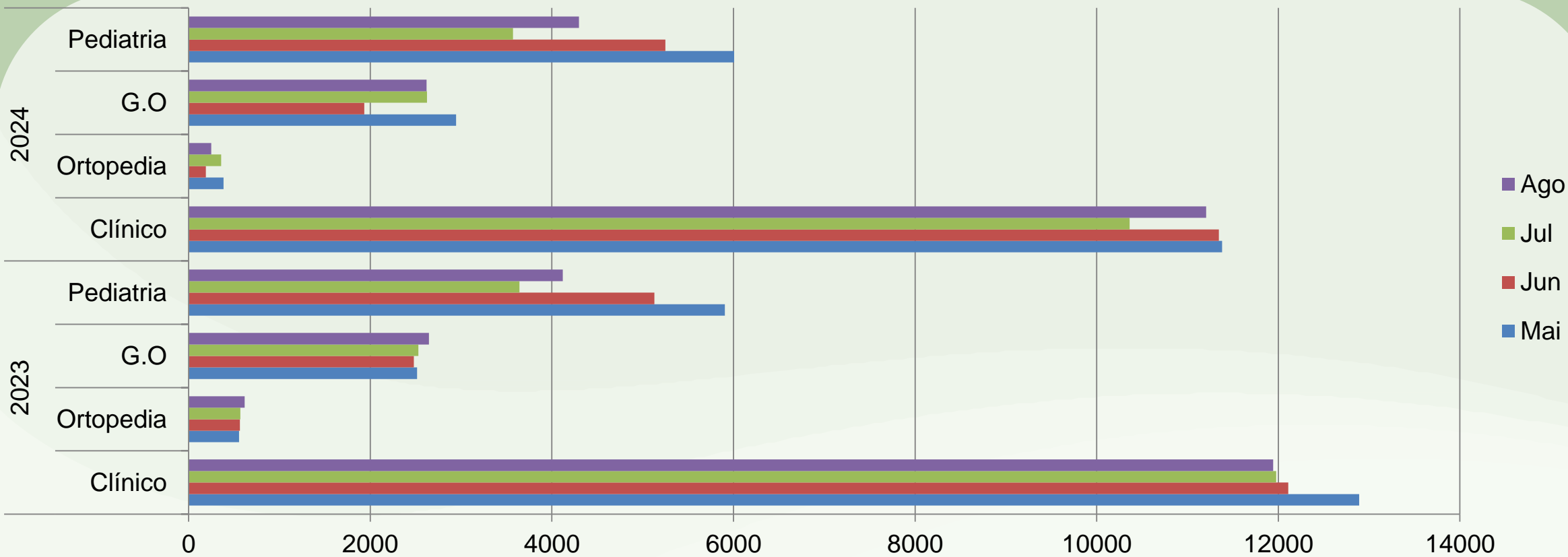

Atendimentos HM - 2Q				
	Clínico	Ortopedia	G.O	Pediatria
2023	48.919	2.307	10.168	18.797
2024	44.294	1.179	10.124	19.124
Dengue	26.370			
%Anual	44,5%	-48,9%	-0,4%	1,7%



Dados de Produção Hospitalar – CENTROS DE DENGUE

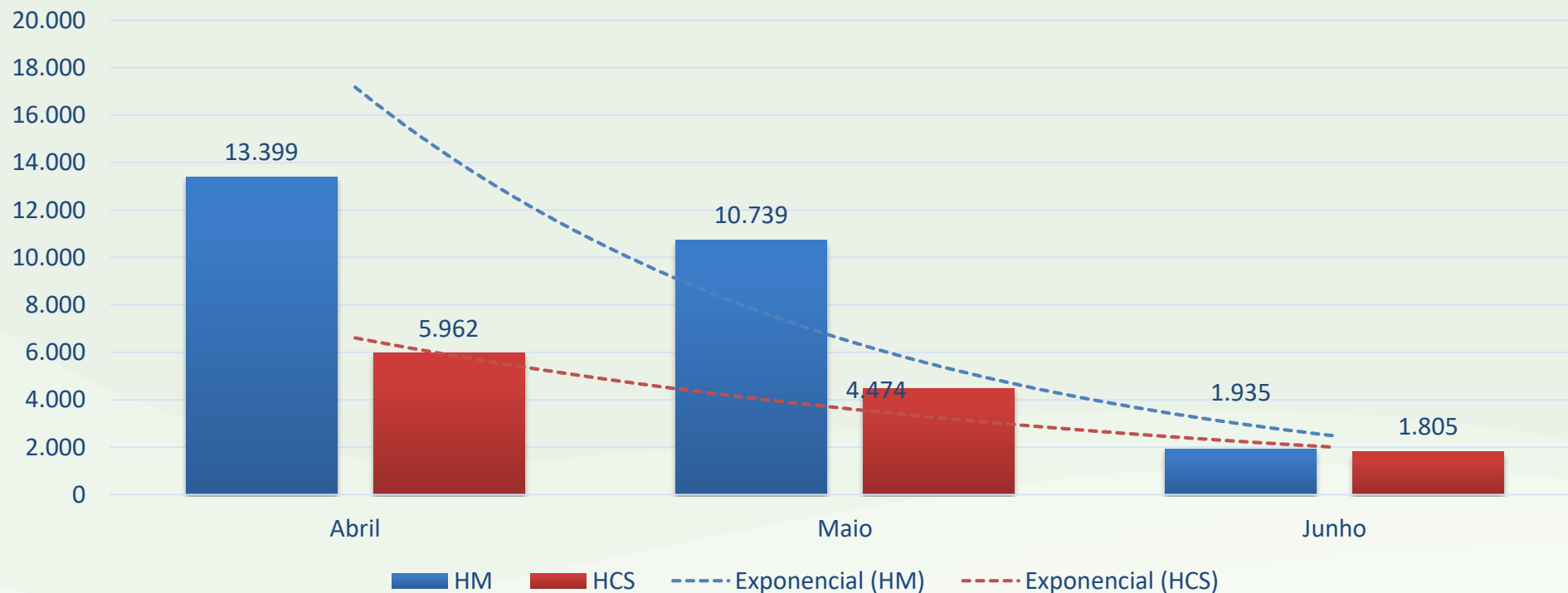

Atendimentos - Dengários		
Mês / 24	HM	HCS
Abril	13.399	5.962
Maio	10.739 (-19,85%)	4.474 (-24,96%)
Junho	1.935 (-81,98%)	1.805 (-59,66%)



Transferências para os Hospitais

UNIDADE	HM	%	HCS	%
UPA CAMPO DOS ALEMÃES	443	21%	11	12%
UPA ALTO DA PONTE	402	19%	25	27%
UPA NOVO HORIZONTE	341	16%	16	17%
HOSPITAL DE CLÍNICAS SUL	340	16%	-	-
UPA EUGÊNIO DE MELO	258	12%	30	32%
UPA PUTIM	225	11%	8	9%
UPA SÃO FRANCISCO XAVIER	85	4%	3	3%
	2094		93	

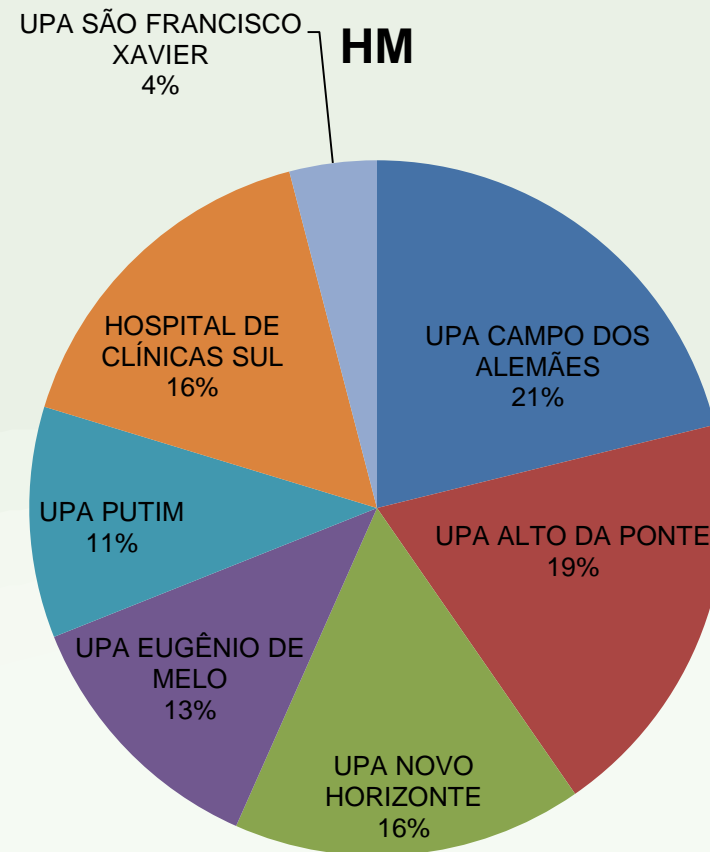



Microrregião Leste - Hospital Municipal



Centro de Referência da Dengue – HM

Encerramento: 15/06



30 POLTRONAS



Microrregião Leste - Hospital Municipal

**Implantação de 2 novos arcos
cirúrgicos - HM**



**Aumento da capacidade com 47 leitos
no Hospital de Retaguarda
(Aditamento) - HM**



Microrregião Sul

Centro exclusivo para Dengue – HCS

Encerramento: 15/06



35 POLTRONAS
20 SUPORTES DE SORO

Reformas HCS

Clínica Médica



Box de emergência

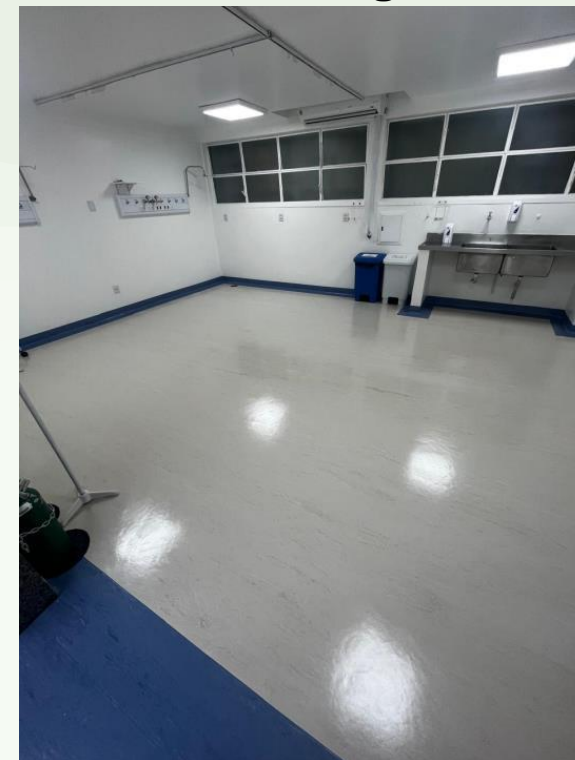



Microrregião Sul

Construção do futuro Centro Cirúrgico - HCS

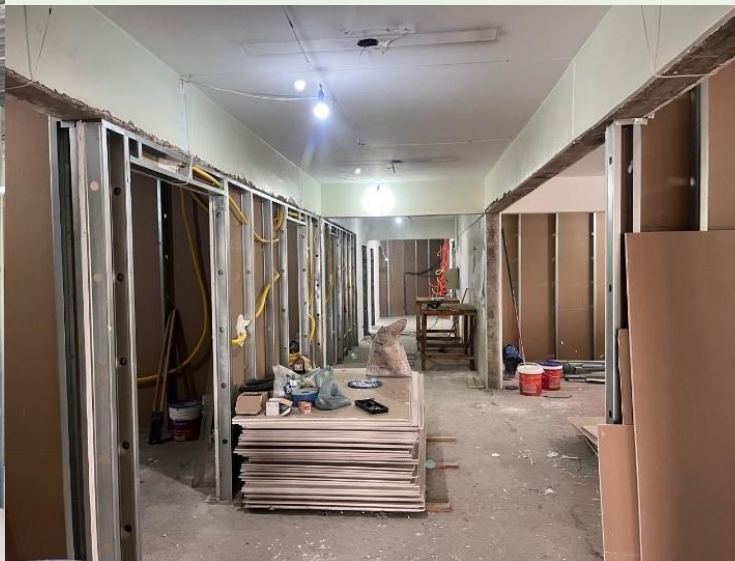

Nova câmara de vacina UBS Parque Industrial





UPAs

Novas poltronas de hidratação

TOTAL: 88



Suportes de soro

TOTAL: 35





Secretaria de Saúde
São José dos Campos

Dra. Margarete Carlos da Silva Correia
Secretária de Saúde

Aretha de Fátima do Amaral Santos

Chefe de Apoio Administrativo

Diretoria Atenção Primária - DAPRIS

Georges Salim Assaad Júnior

Chefia de Divisão Assistencial - DAPRIS

Renata Cristina Pinto

Diretoria Atenção Secundária - DASS

Deise Montes

Diretoria Atenção Terciária - DHE

Wagner Marques

Diretoria de Vigilância em Saúde -DPS

Mariana Keesen

Diretoria de Regulação e Controle – DRC

Otávio Franco

Diretoria de Apoio à Gestão – DAG

Valéria Mendes

Comunicação

Ariane Ribeiro

Ouvidoria

Milena Coelho

Quadrimestres Anteriores

<https://www.sjc.sp.gov.br/>



Ou Acesse pelo Código QR

