



PRESTAÇÃO DE CONTAS 3º QUADRIMESTRE

SECRETARIA DE SAÚDE DE SÃO JOSÉ DOS CAMPOS

Regulamenta o § 3º. do art. 198 da Constituição Federal para dispor sobre os valores mínimos a serem aplicados anualmente pela União, Estados, Distrito Federal e Municípios em ações e serviços públicos de saúde;

...Seção III

Da Prestação de Contas

Art. 36. O gestor do SUS em cada ente da Federação elaborará Relatório detalhado referente ao quadrimestre anterior, o qual conterá, no mínimo, as seguintes informações:

I - montante e fonte dos recursos aplicados no período;

II - auditorias realizadas ou em fase de execução no período e suas recomendações e determinações;

III - oferta e produção de serviços públicos na rede assistencial própria, contratada e conveniada, cotejando esses dados com os indicadores de saúde da população em seu âmbito de atuação.

...§ 5º O gestor do SUS apresentará, até o final dos meses de Maio, Setembro e Fevereiro, em audiência pública na Casa Legislativa do respectivo ente da Federação, o Relatório de que trata o caput.

Ficou acordado com COMUS que dado o prazo de fechamento dos dados a apresentação em plenária ocorrerá no final dos meses de (IQDM) Junho, (II QDM) Outubro e (III QDM) Fevereiro.

Auditorias realizada e em fase de execução do 3º quadrimestre de 2023



EM ANDAMENTO: Atualização da Comissão e publicação dos novos integrantes.

Aproveitamos que todas as Auditorias internas e externas foram finalizadas para atualizar a comissão de auditoria.

Ações e Serviços Públicos em Saúde (ASPS)

Estabelecimentos e Produção de saúde



Secretaria de Saúde
São José dos Campos



Estabelecimentos de Saúde

Nº de Estabelecimentos da Secretaria de Saúde do Município de São José dos Campos, Agosto de 2023

Estabelecimentos/Serviços	Total
Unidades Básicas de Saúde (UBS)	40
UBS – Avançadas	5
Unidades com Equipes de Saúde da Família	25
Atenção Especializada Ambulatorial UES (Hospital Dia / Amb. Espec)	5
Unidades de Reabilitação	3
Saúde Mental (CAPS / Hospitais)	4
IST / AIDS	1

Estabelecimentos/Serviços	Total
Hospital de Reabilitação Royal Care	1
Hospitais Gerais	2
SAMU	1
Atendimento Pré-Hospitalar (bases)	8
Atenção em Urgência / Emergência (UPA)	6
Outros Estabelecimentos Especializados (Residência Terapêutica)	10

Total de Estabelecimentos / Serviços

86 Unidades (total com serviços 111)



Número de Leitos SUS – Atenção Terciária

Leitos SUS de Gestão Municipal em São José dos Campos, de dezembro de 2018 a dezembro de 2023

Tipo de leito	dez/18	dez/19	dez/20	dez/21	dez/22	dez/23
Cirúrgico	152	106	94	94	98	99
Clínico	177	175	163	163	166	167
Obstétrico	65	79	79	79	79	79
Pediátrico	50	46	46	46	46	48
Psiquiátrico	165	165	108	108	100	100
Crônicos *	1	1	1	1	1	2
Hospital/DIA **	22	15	7	10	10	10
TOTAL	632	587	498	501	500	505

* 1 leito HM e 1 leito HPIOXII

** 6 leitos CRMI – 4 leitos Hoftalmed/Crystalink

Fonte: Cadastro Nacional de Estabelecimentos de Saúde (CNES)

Produção de Saúde por Grupo e Subgrupo de Procedimento

Complexidade: Atenção Primária



Produção de Atenção Primária por Grupo e Subgrupo de Procedimento

Complexidade: Atenção Básica

Grupo/Subgrupo de Procedimento	Sistema de Informações Ambulatoriais		Variação (%) da produção 3º Q 2022	
	Qtd. Aprovada	Valor aprovado em reais		
01-AÇÕES DE PROMOÇÃO E PREVENÇÃO EM SAÚDE	140.018	-	26,1	
..0101-Ações coletivas/individuais em saúde	140.018	-	26,1	
02-PROCEDIMENTOS COM FINALIDADE DIAGNÓSTICA	202.935	-	-6,6	Indicador impactado
..0201-Coleta de material	116.966	-	-15,0	porque os testes de
..0202-Diagnóstico em laboratório clínico	8	-	-99,1	gravidez sanguíneos
..0204-Diagnóstico por radiologia	881	-	80,9	não entram mais na
..0211-Métodos diagnósticos em especialidades	68	-	38,8	atenção básica, parte
..0214-Diagnóstico por teste rápido	85.012	-	8,5	agora é lançada na
03-PROCEDIMENTOS CLÍNICOS	823.069	-	22,3	atenção secundária
..0301-Consultas / Atendimentos / Acompanhamentos	769.671	-	21,6	
..0307-Tratamentos odontológicos	53.186	-	33,5	
..0309-Terapias especializadas	212	-	783,3	
04-PROCEDIMENTOS CIRÚRGICOS	4.046	-	11,7	
..0401-Peq cirurg e cirurg pele,tec subcut mucosa	1.140	-	12,3	
..0404-Cirurgia vias aéreas super,cabeça pescoço	0	-	0	
..0414-Cirurgia oro-facial	2.906	-	11,6	
Total	1.170.068	-	16,4	



- Procedimento
- Compatibilidades
- Tabelas
- Relatórios

- Procedimento
- Compatibilidades
- Tabelas
- Relatórios

Usuário: publico

Procedimento

Procedimento: 04.04.01.030-0 - RETIRADA DE CORPO ESTRANHO DA CAVIDADE AUDITIVA E NASAL

e mucosa ▾

Grupo: 04 - Procedimentos cirúrgicos

Sub-Grupo: 04 - Cirurgia das vias aéreas superiores, da face, da cabeça e do pescoço

Forma de Organização: 01 - Cirurgia das vias aéreas superiores e do pescoço

Competência: 09/2023

 [Histórico de alterações](#)

Modalidade de Atendimento: Ambulatorial

Complexidade: **Atenção Básica**

Financiamento: **Atenção Básica (PAB)**

Sub-Tipo de Financiamento:

Instrumento de Registro: BPA (Consolidado)

BPA (Individualizado)

Sexo: Ambos

Média de Permanência:

Tempo de Permanência:

Quantidade Máxima:

Idade Mínima: 0 meses

Idade Máxima: 130 anos

Pontos:

[AÇÃO](#)

Produção Ambulatorial por Grupo e Subgrupo de Procedimento Atenção Secundária



Produção Ambulatorial – Atenção Secundária

Produção ambulatorial do SUS em São José dos Campos – 3º Quadrimestre de 2023											
Grupo/Subgrupo do Procedimento	Tipo de Prestador								TOTAL		VARIÇÃO 3º Q 2022
	Público						Privado (Contratado/Conv eniado)				
	Próprio		Org. Social		Sub-Total						
	N.º	%	N.º	%	N.º	%	N.º	%	N.º	%	
01-AÇÕES DE PROMOÇÃO E PREVENÇÃO EM SAÚDE	74.631	51,9%	69.282	48,1%	143.913	98,3%	2.478	1,7%	146.391	100,0%	25,8
0101-Ações coletivas/individuais em saúde	70.564	50,5%	69.187	49,5%	139.751	98,3%	2.478	1,7%	142.229	100,0%	25,66
0102-Vigilância em saúde	4.067	97,7%	95	2,3%	4.162	100,0%	0	0,0%	4.162	100,0%	28,8
02-PROCEDIMENTOS COM FINALIDADE DIAGNÓSTICA	1.814.609	88,8%	228.845	11,2%	2.043.454	83,9%	393.552	16,1%	2.437.006	100,0%	6,5
0201-Coleta de material	64.459	55,2%	52.221	44,8%	116.680	99,0%	1.153	1,0%	117.833	100,0%	-14,5
0202-Diagnóstico em laboratório clínico	1.567.856	95,4%	74.742	4,6%	1.642.598	96,2%	65.289	3,8%	1.707.887	100,0%	13,5
0203-Diagnóstico por anatomia patológica e citopat	35.820	100,0%	0	0,0%	35.820	95,0%	1.888	5,0%	37.708	100,0%	10,9
0204-Diagnóstico por radiologia	44.438	51,7%	41.546	48,3%	85.984	71,5%	34.255	28,5%	120.239	100,0%	4,9
0205-Diagnóstico por ultra-sonografia	32.906	76,1%	10.316	23,9%	43.222	42,6%	58.151	57,4%	101.373	100,0%	-4,2
0206-Diagnóstico por tomografia	0	0,0%	6.301	100,0%	6.301	47,5%	6.967	52,5%	13.268	100,0%	-17,9
0207-Diagnóstico por ressonância magnética	0	0,0%	0	0,0%	0	0,0%	3.610	100,0%	3.610	100,0%	-27,7
0208-Diagnóstico por medicina nuclear in vivo	0	0,0%	0	0,0%	0	0,0%	1.343	100,0%	1.343	100,0%	88,9
0209-Diagnóstico por endoscopia	572	37,2%	966	62,8%	1.538	22,5%	5.291	77,5%	6.829	100,0%	-1,5
0210-Diagnóstico por radiologia intervencionista	0	0,0%	0	0,0%	0	0,0%	92	100,0%	92	100,0%	35,3
0211-Métodos diagnósticos em especialidades	11.188	58,0%	8.106	42,0%	19.294	8,5%	207.023	91,5%	226.317	100,0%	-12,0
0212-Diagnóstico e procedim. especiais em hemoterap	0	0,0%	983	100,0%	983	10,5%	8.400	89,5%	9.383	100,0%	-54,3
0213-Diagnóstico em vigil epidemiológica ambiental	0	100,0%	0	0,0%	0	100,0%	0	0,0%	0	100,0%	0
0214-Diagnóstico por teste rápido	57.369	63,0%	33.664	37,0%	91.033	99,9%	90	0,1%	91.123	100,0%	9,6



Produção Ambulatorial – Atenção Secundária

Produção ambulatorial do SUS em São José dos Campos – 3º Quadrimestre de 2023

Grupo/Subgrupo do Procedimento	Tipo de Prestador								TOTAL		VARIÇÃO 3º Q 2022
	Público						Privado (Contratado/ Conveniado)				
	Próprio		Org. Social		Sub-Total						
	N.º	%	N.º	%	N.º	%	N.º	%	N.º	%	%
04-PROCEDIMENTOS CIRÚRGICOS	4.678	65,5%	2.460	34,5%	7.138	47,0%	8.042	53,0%	15.180	100,0%	-0,2
0401-Peq cirurg.e cirurg pele,tecido subcut mucosa	2.911	78,9%	780	21,1%	3.691	99,8%	8	0,2%	3.699	100,0%	38,3
0404-Cirurgia vias aéreas superiores, cabeça pescoço	79	40,3%	117	59,7%	196	55,4%	158	44,6%	354	100,0%	-13,2
0405-Cirurgia do aparelho da visão	0	0,0%	0	0,0%	0	0,0%	6.254	100,0%	6.254	100,0%	-15,4
0406-Cirurgia do aparelho circulatório	0	0,0%	0	0,0%	0	0,0%	0	0,0%	0	0,0%	-100,0
0407-Cirurgia apar.digest.orgãos anex parede abd	0	0,0%	1	100,0%	1	2,0%	50	98,0%	51	100,0%	292,3
0408-Cirurgia do sistema osteomuscular	0	0,0%	6	100,0%	6	100,0%	0	0,0%	6	100,0%	100,0
0409-Cirurgia do aparelho geniturinário	0	0,0%	198	100,0%	198	100,0%	0	0,0%	198	100,0%	10,0
0410-Cirurgia de mama	0	0,0%	0	0,0%	0	0,0%	6	100,0%	6	100,0%	-85,4
0412-Cirurgia torácica	0	0,0%	0	0,0%	0	0,0%	0	0,0%	0	0,0%	-100,0
0414-Cirurgia oro-facial	1.684	71,3%	678	28,7%	2.362	66,3%	1.202	33,7%	3.564	100,0%	1,9
0415-Outras cirurgias	4	25,0%	12	75,0%	16	100,0%	0	0,0%	16	100,0%	100,0
0417-Anestesiologia	0	0,0%	668	100,0%	668	64,7%	364	35,3%	1.032	100,0%	6,5



Produção ambulatorial do SUS em São José dos Campos – 3º Quadrimestre de 2023											
Grupo/Subgrupo do Procedimento	Tipo de Prestador								TOTAL		3º Q 2022
	Público						Privado (Contratado/Conveniado)				
	Próprio		Org. Social		Sub-Total				N.º	%	N.º
	N.º	%	N.º	%	N.º	%	N.º	%			
03-PROCEDIMENTOS CLÍNICOS	1.347.111	59,2%	928.995	40,8%	2.276.106	91,9%	201.441	8,1%	2.477.547	100,0%	15,2
0301-Consultas / Atendimentos / Acompanhamentos	1.312.190	59,1%	908.907	40,9%	2.221.097	95,4%	107.014	4,6%	2.328.111	100,0%	14,6
0302-Fisioterapia	1.150	93,1%	85	6,9%	1.235	1,5%	79.817	98,5%	81.052	100,0%	39,5
0303-Tratamentos clínicos (outras especialidades)	533	91,9%	47	8,1%	580	99,0%	6	1,0%	586	100,0%	55,9
0304-Tratamento em oncologia	0	0,0%	0	0,0%	0	0,0%	7.211	100,0%	7.211	100,0%	7,9
0306-Hemoterapia	1	1,4%	69	98,6%	70	1,7%	4.024	98,3%	4.094	100,0%	-64,6
0307-Tratamentos odontológicos	33.024	62,4%	19.887	37,6%	52.911	94,0%	3.369	6,0%	56.280	100,0%	30,5
0309-Terapias especializadas	213	100,0%	0	0,0%	213	100,0%	0	0,0%	213	100,0%	787,5
05-TRANSPLANTES DE ORGÃOS, TECIDOS E CÉLULAS	0	0,0%	0	0,0%	0	0,0%	89	100,0%	89	100,0%	4,7
0501-Coleta/exame p/doação órgãos,tec.,cél.transp	0	0,0%	0	0,0%	0	0,0%	22	100,0%	22	100,0%	10,0
0506-Acompanhamento e intercorrências pós-transpl	0	0,0%	0	0,0%	0	0,0%	67	100,0%	67	100,0%	3,1
07-ÓRTESES, PRÓTESES E MATERIAIS ESPECIAIS	23.493	100,0%	1	0,0%	23.494	100,0%	3	0,0%	23.497	100,0%	10,6
0701-Órteses,próteses e mat.espec. não rel ato cirg	23.493	100,0%	1	0,0%	23.494	100,0%	3	0,0%	23.497	100,0%	10,6
08-AÇÕES COMPLEMENTARES DA ATENÇÃO À SAÚDE	15.656	100,0%	0	0,0%	15.656	100,0%	0	0,0%	15.656	100,0%	-1,0
0803-Autorização / Regulação	15.656	100,0%	0	0,0%	15.656	100,0%	0	0,0%	15.656	100,0%	-1,0
Total Geral	3.280.178	72,7%	1.229.583	27,3%	4.509.761	88,2%	605.605	11,8%	5.115.366	100,0%	11,0



Ministério da Saúde

www.DATASUS.gov.br

SIGTAP - Sistema de Gerenciamento da Tabela de Procedimentos, Medicamentos e OPM do SUS

Usuário: publico

Procedimento

Procedimento: 04.07.01.024-6 - RETIRADA DE CORPO ESTRANHO DO TUBO DIGESTIVO POR ENDOSCOPIA

Grupo: 04 - Procedimentos cirúrgicos
Sub-Grupo: 07 - Cirurgia do aparelho digestivo, órgãos anexos e parede abdominal
Forma de Organização: 01 - Esôfago, estômago e duodeno

Competência: 01/2024 [Histórico de alterações](#)

Modalidade de Atendimento: Ambulatorial Hospitalar
Complexidade: Média Complexidade
Financiamento: Média e Alta Complexidade (MAC)
Sub-Tipo de Financiamento:

Instrumento de Registro: BPA (Individualizado) AIH (Proc. Especial)
Sexo: Ambos
Média de Permanência:
Tempo de Permanência:
Quantidade Máxima:
Idade Mínima: 0 meses
Idade Máxima: 130 anos
Pontos:
Atributos Complementares:

Valores

Serviço Ambulatorial:	R\$ 31,26	Serviço Hospitalar:	R\$ 0,00
Total Ambulatorial:	R\$ 31,26	Serviço Profissional:	R\$ 31,26
		Total Hospitalar:	R\$ 31,26

Histórico de Produção: Consultas , Internações e Exames



Histórico de Consultas Médicas: 2017 a 2023

Gestão SMS	3Q2017	3Q2018	3Q2019	3Q2020	3Q2021	3Q2022	3Q2023
Consulta Médica em Atenção Básica	162.058	199.508	183.115	192.164	180.921	181.598	268.916
Consulta Médica em Especialidade	107.298	122.552	145.004	143.565	124.640	135.923	139.876
Consulta Médica em Urgência (PA)	328.430	395.159	374.040	221.251	363.221	452.244	494.997
Total de Consultas	597.786	717.219	702.159	556.980	668.782	769.765	903.789

Histórico de Consultas Médicas: 2017 a 2023

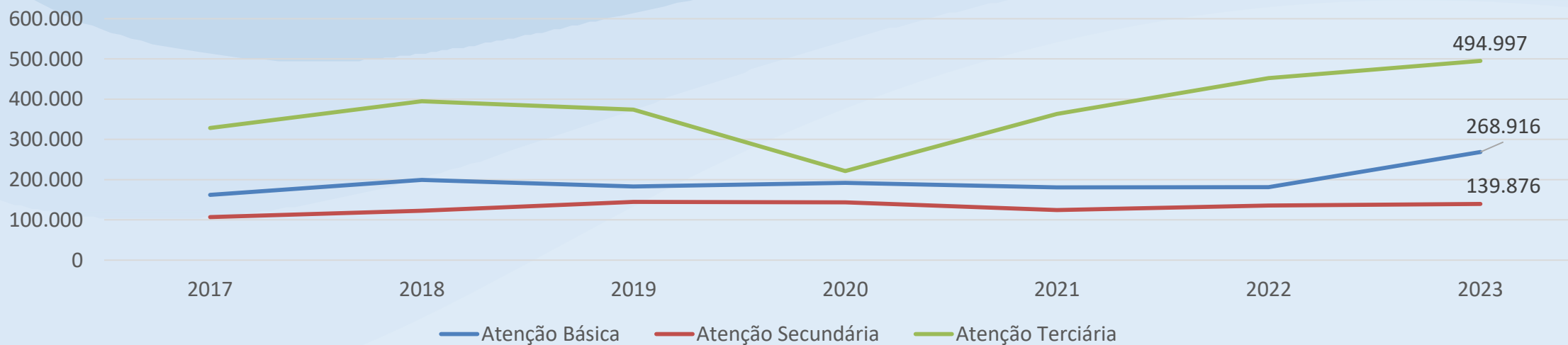



Histórico de Internações 2016 a 2023

Gestão SMS	2016	2017	2018	2019	2020	2021	2022	3Q2023
Internações em Clínica Médica	9.862	9.635	10.298	10.865	10.633	12.557	12.768	12.690
Internações em Clínica Cirúrgica	11.096	11.104	11.524	11.453	10.354	13.059	13.399	13.138
Internações Psiquiatria	587	623	763	781	541	612	668	673
Internações Pediatria	2.246	2.543	2.386	2.401	1.631	1.154	1.437	2.117
Total	23.791	23.905	24.971	25.500	23.159	27.382	28.272	28.618

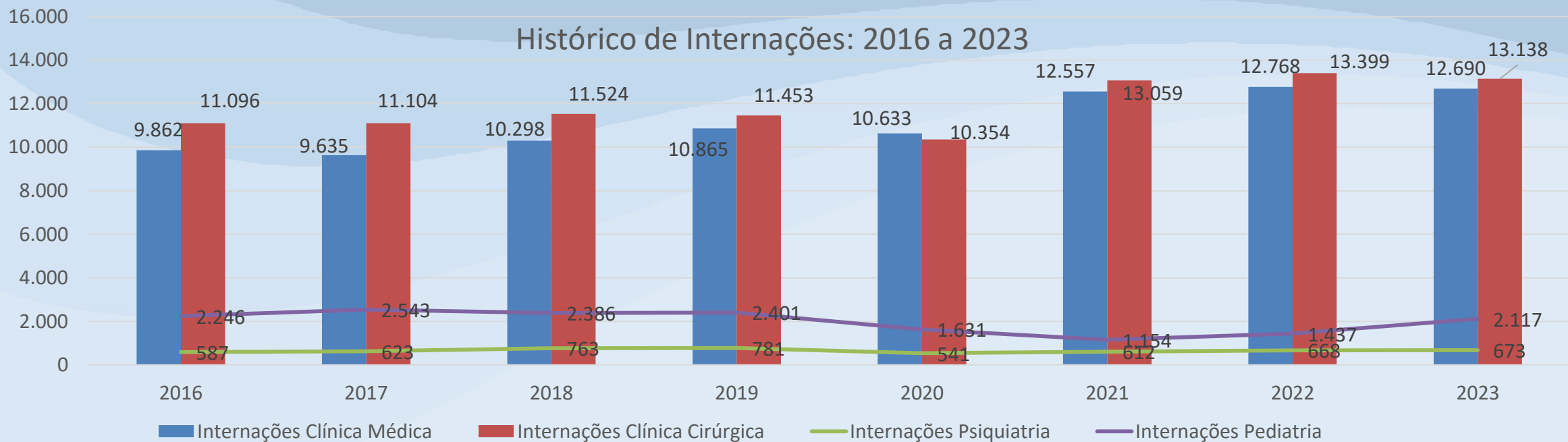

Indicadores de Saúde

(Secretaria de Saúde /Previne Brasil /Pactuação Interfederativa/PAS)



Secretaria de Saúde
São José dos Campos



Indicadores ICSAB / Secretaria de Saúde

Nº	Indicador	Eixo	Meta 2022	Resultado 2022	Unidade de medida	Resultado 1 QUADRIMESTRE	Resultado 2 QUADRIMESTRE	Resultado 3 QUADRIMESTRE	RESULTADO 2023
1	Cobertura populacional estimada pelas equipes de Atenção Primária – APS (Ref. fev/2022)	Atenção Primária	50,00	43,07	Percentual	43,67	44,62	52,45	52,45 (acumulado)
2	Cobertura populacional estimada de saúde bucal na atenção básica (Ref. dez/2021)	Atenção Primária	23,00	24,28	Percentual	Não disponível no egestor	23,32 * (Base de dados do Portal Conasems e cálculo da SS)	32,51	32,51 (acumulado)
3	Média de ação coletiva de escovação dental supervisionada Parâmetro SUS: 3,0%	Atenção Primária	3,0	0,1	Percentual	1,0	0,8	0,6	0,8
4	Cobertura de primeira consulta odontológica programada Parâmetro SUS: 15,0%	Atenção Primária	15,00	3,9	Percentual	7,9	9,1	8,1	8,3
5	Internações por condições sensíveis à atenção básica (ICSAB)	Atenção Primária	21,00	23,04	Percentual	26,64	27,18	25,92	26,58

Fontes: SIM, SINASC, SIA, SIH, SINAN, e-Gestor MS.

(...) Dado ainda não disponível.

(*) Dados para cálculo com base no portal Conasems : https://portal.conasems.org.br/paineis-de-apoio/paineis/19_equipes-na-atencao-basica

Elaboração: SMS/DVS/VE-VISA e SMS/GAB/NIS.



Indicadores Pactuação Interfederativa

Nº	Indicador	Eixo	Meta 2022	Resultado 2022	Unidade de medida	Resultado 1º Quadrimestre 2023	Resultado 2º Quadrimestre de 2023	Resultado 3º Quadrimestre de 2023	RESULTADO 2023
6	Razão de exames citopatológicos do colo do útero em mulheres de 25 a 64 anos na população residente de determinado local e a população da mesma faixa etária. Parâmetro SUS: > 0,50. Resultado SP 2019: 0,40.	Atenção Primária	0,60	0,51	Razão	0,56	0,57	0,55	0,56
7	Razão de exames de mamografia de rastreamento realizados em mulheres de 50 a 69 anos na população residente de determinado local e população da mesma faixa etária. Parâmetro SUS: > 0,35. Resultado SP 2019: 0,33. (SJC 40 a 69 anos)	Atenção Secundária	0,45	0,46	Razão	0,40	0,40	0,44	0,41
8	Ações de matriciamento sistemático realizadas por CAPS com equipes de Atenção Básica	Atenção Secundária	100,00	75	Percentual	50	75	100	100 (acumulado)
9	Proporção de parto normal no Sistema Único de Saúde e na Saúde Suplementar Parâmetro SUS: 46,0%. Resultado SP 2019: 41,2%.	Atenção Terciária	42,00	38,43	Percentual	38,89	39,63	39,39	39,30
10	Proporção de óbitos nas internações por infarto agudo do miocárdio (IAM) na rede municipal	Atenção Terciária	11,60	9,64	Percentual	11,46	12,26	16,17	13,30

Fontes: SIM, SINASC, SIA, SIH, SINAN, e-Gestor MS.
(-) Fenômeno inexistente.
(...) Dado ainda não disponível.
Elaboração: SMS/DVS/VE-VISA e SMS/GAB/NIS.



Indicadores Pactuação Interfederativa

Nº	Indicador	Eixo	Meta 2022	Resultado 2022	Unidade de medida	Resultado 1º Quadrimestre 2023	Resultado 2º Quadrimestre 2023	Resultado 3º Quadrimestre 2023	RESULTADO 2023
11	Taxa de mortalidade infantil Resultado SP 2020: 9,75	Vigilância em Saúde	9,00	10,43	Taxa por mil nascidos vivos	8,70	10,20	11,10	10
12	Taxa de mortalidade perinatal Estado de São Paulo em 2019: 12,19	Vigilância em Saúde	12,50	12,45	Taxa por mil nascidos vivos mais nascidos mortos	11,06	14,80	16,69	14,18
13	Taxa de prematuridade Estado de São Paulo em 2017: 11,0%.	Vigilância em Saúde	13,20	13,83	Percentual	13,44	12,03	10,98	12,15
14	Número de óbitos maternos em determinado período e local de residência	Vigilância em Saúde		5	Número	1	2	3	6
15	Proporção de gravidez na adolescência entre as faixas etárias 10 a 19 anos	Vigilância em Saúde	8,60	8,08	Percentual	7,37	7,28	7,77	7,47

Fontes: SIM, SINASC, SIA, SIH, SINAN, e-Gestor MS.

(-) Fenômeno inexistente.

(...) Dado ainda não disponível.

Elaboração: SMS/DVS/VE-VISA e SMS/GAB/NIS.



Indicadores Programação Anual de Saúde

Nº	Indicador	Eixo	Meta 2022	Resultado de 2022	Unidade de medida	Resultado 1º Quadrimestre 2023	Resultado 2º Quadrimestre 2023	Resultado 3º Quadrimestre 2023	RESULTADO 2023
16	Mortalidade prematura (de 30 a 69 anos) pelo conjunto das 4 principais DCNT (doenças do aparelho circulatório, câncer, diabetes e doenças respiratórias crônicas) SP 2019: 318,5.	Vigilância em Saúde	260,00	263,29	Taxa por 100 mil hab.	236,65	307,26	273,89	272,60
17	Proporção de registro de óbitos com causa básica definida. Parâmetro SUS: 90.0%.	Vigilância em Saúde	95,00	98,16	Percentual	98,35	97,36	98,67	98,67 (Acumulado)
18	Proporção de óbitos de mulheres em idade fértil (10 a 49 anos) investigados.	Vigilância em Saúde	95,00	97,00	Percentual	100	90,41 (estamos aguardando encerramento da investigação de óbitos que ocorreram em outros municípios)	92,21 (4 Investigações no aguardo de outro município /1 está como sexo F e é masculino/ 1 - Morte Materna- aguardando comitê é a única do 3º quadrimestre)	92,21 (4 Investigações no aguardo de outro município /1 está como sexo F e é masculino/ 1 - Morte Materna- aguardando comitê é a única do 3º quadrimestre)
19	Proporção de casos de doenças de notificação compulsória imediata (DNCI) encerrados em até 60 dias após notificação.	Vigilância em Saúde	95,00	98,8	Percentual	99,48	100	100	100
20	Proporção de vacinas selecionadas do Calendário Nacional de Vacinação para crianças menores de dois anos de idade - Pentavalente 3ª dose, Pneumocócica 10-valente 2ª dose, Poliomielite 3ª dose e Tríplice viral 1ª dose - com cobertura vacinal preconizada	Vigilância em Saúde	100,00	0	Percentual	Penta: 25,7 Pneumo: 23,4 SCR: 28,67 Pólio: 21,26	Penta: 48,95 Pneumo: 47,23 SCR: 56,20 Pólio: 51,05	Penta: 79,38 Pneumo: 79,27 SCR: 81,27 Pólio: 79,69	Penta: 79,38 Pneumo: 79,27 SCR: 81,27 Pólio: 79,69

Fontes: SIM, SINASC, SIA, SIH, SINAN, e-Gestor MS.

(-) Fenômeno inexistente.

(...) Dado ainda não disponível.

Elaboração: SMS/DVS/VE-VISA e SMS/GAB/NIS.



Indicadores Programação Anual de Saúde

Nº	Indicador	Eixo	Meta 2022	Resultado 2022	Unidade de medida	Resultado 1 Quadrimestre 2023	Resultado 2º Quadrimestre 2023	Resultado 3º Quadrimestre 2023	RESULTADO 2023
21	Proporção de cura dos casos novos de hanseníase diagnosticados nos anos das coortes	Vigilância em Saúde	90,00	100	Percentual	100	100	100	100
22	Número de casos novos de sífilis congênita em menores de um ano de idade	Vigilância em Saúde	60	79	Número	29	49	37	115 Gestantes com sífilis 425 (27%)
23	Número de casos novos de aids em menores de 5 anos.	Vigilância em Saúde	-	3	Número	0	0	0	0
24	Percentual de conformidade das amostras de água para consumo humano quanto aos parâmetros coliformes totais, cloro residual livre e turbidez	Vigilância em Saúde	100,00	100,00	Percentual	100	100	100	100
25	Número de ciclos que atingiram mínimo de 80% de cobertura de imóveis visitados para controle vetorial da dengue	Vigilância em Saúde	4	4	Número	1,45	2,70	3,70	3,70 (Acumulado)

Fontes: SIM, SINASC, SIA, SIH, SINAN, e-Gestor MS.

(-) Fenômeno inexistente.

(...) Dado ainda não disponível.

Elaboração: SMS/DVS/VE-VISA e SMS/GAB/NIS.

Diretoria de Atenção Primária à Saúde – DAPRIS

Diretoria de Atenção Secundária à Saúde - DASS



Secretaria de Saúde
São José dos Campos

Equipes Atenção Primária



Figura 15 - Equipamentos de Saúde.

**Equipes Saúde da Família
ESF**

**São 40 UBS, sendo 25
com equipe de Saúde da
Família (ESF)**

74 Equipes

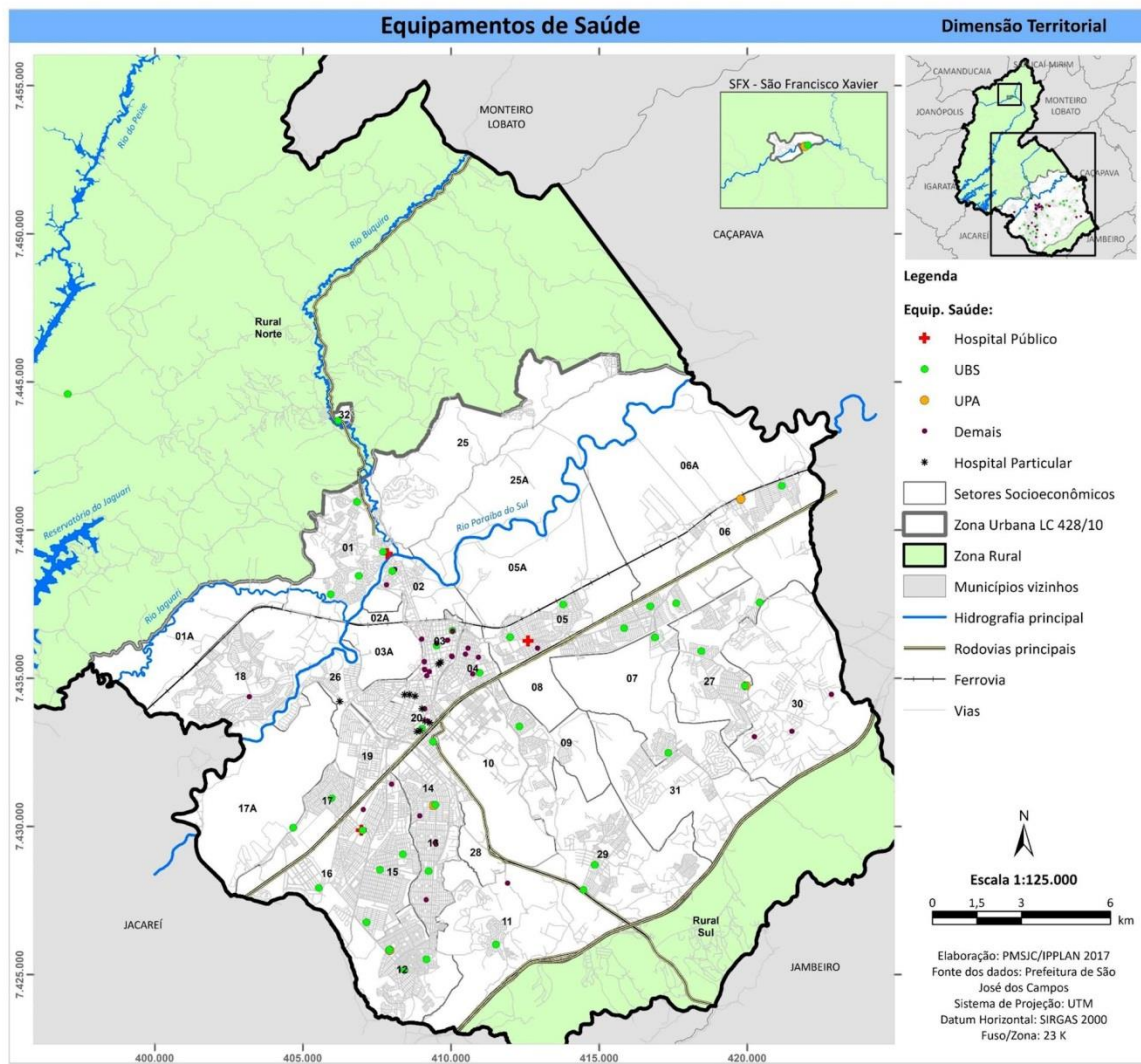
213 ACS



**Programa Bem Me Quero
2 sábado do mês
De março a dezembro)**

CITOLOGIA ONCÓTICA
(exames coletados)

+ 2.326

Fonte: ESAMS/NIS

Fonte: PEC





Equipes Atenção Primária



Acolhimentos - 2022 x 2023

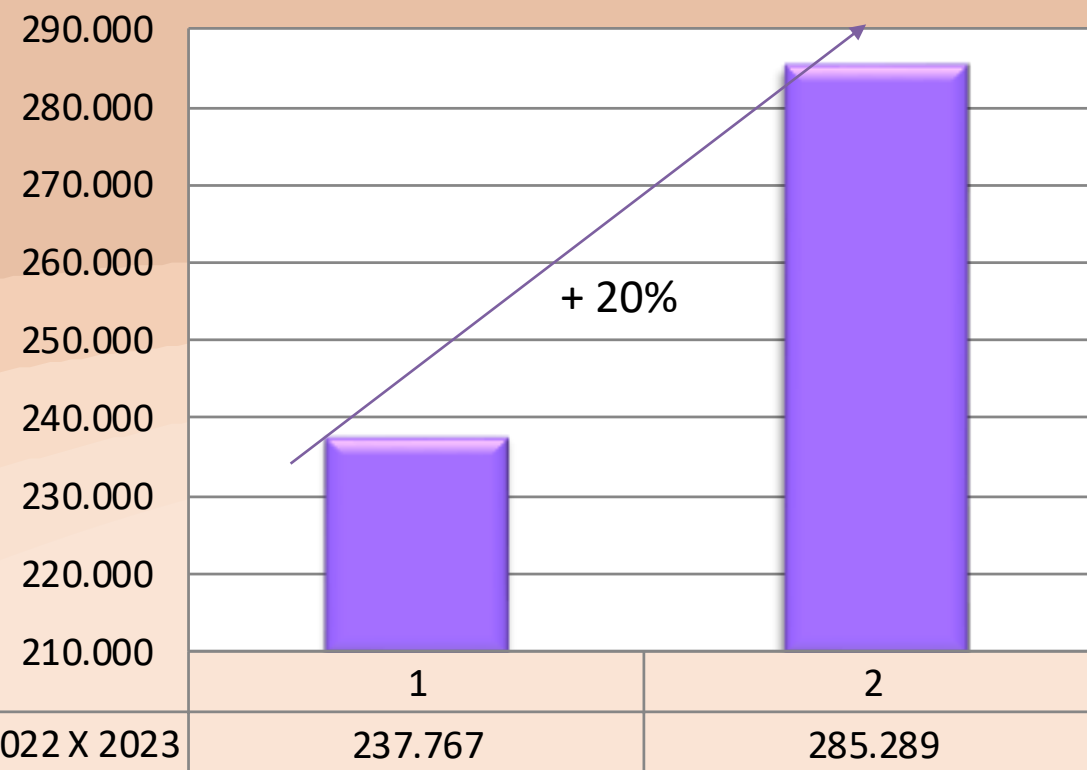

Acolhimentos 2022 X 2023

237.767

285.289



Efetivo Mais Médicos - 2022 x 2023

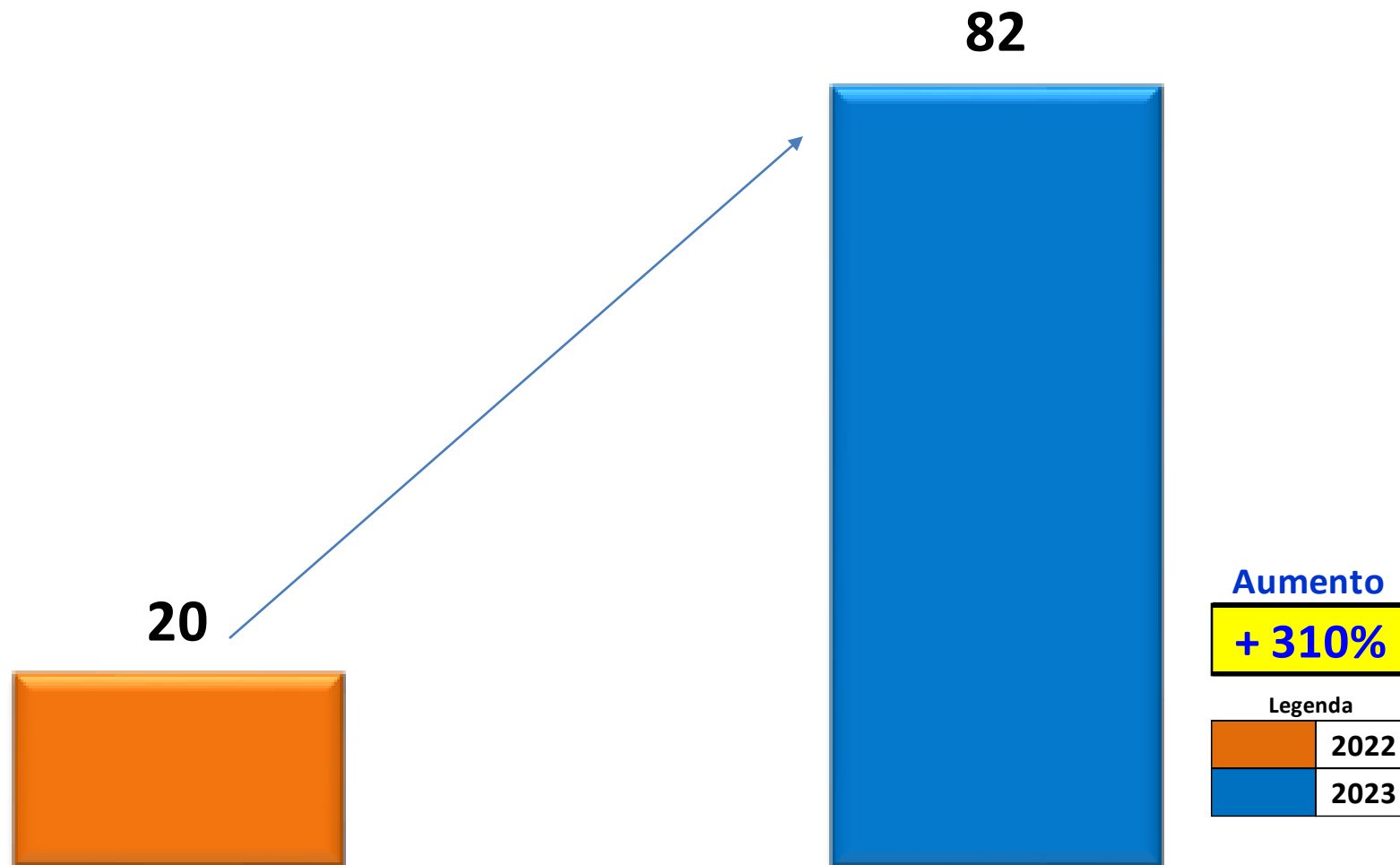

PRODUÇÃO JANEIRO A DEZEMBRO 2023

Mês	Soma de Total Atend.	Soma de Total Trat Concluído	Soma de Total Urg.	Soma de Total Proced.	Soma de 1ª Cons Program
JAN	11.776	2.495	1.448	38.546	3.987
FEV	11.401	2883	1.092	35.844	4.070
MAR	16.149	4019	1.484	53.030	5.797
ABR	11.108	2.294	1.224	36.401	3.540
MAI	14.087	3.036	1.528	47.154	4.704
JUN	12.669	2.817	1.405	43.254	4.125
JUL	10.697	2.255	1.285	37.786	3.466
AGO	15.035	3.395	1.604	53.951	4.866
SET	10.789	2.481	1.367	37.668	3.300
OUT	11.826	2.704	1.398	40.846	3.660
NOV	11.925	2.810	1.289	40.690	3.799
DEZ	11.208	2.647	1.257	40.758	3.256
Total Geral	148.670	33.836	16.381	505.928	48.570



PRODUÇÃO JANEIRO A DEZEMBRO 2023

Mês	Soma de Total Atend.	Soma de Total TC	Soma de Total Proced.	Soma de 1ª Cons Program
JAN	33	13	95	23
FEV	16	8	57	6
MAR	27	9	78	18
ABR	17	7	58	3
MAI	19	3	54	1
JUN	43	22	68	37
JUL	26	11	68	8
AGO	44	15	120	17
SET	22	3	101	8
OUT	37	11	167	7
NOV	45	21	161	20
DEZ	17	6	47	8
Total Geral	346	129	1.074	156





PRODUÇÃO JANEIRO A DEZEMBRO 2023

Região	Pacientes Acamados em Atendimento no PAD – ODONTO
Norte	40
Sul	51
Leste	44
Centro	21
Total	156





PRODUÇÃO JANEIRO A DEZEMBRO 2023

ESPECIALIDADE	CONSULTAS/ ATENDIMENTOS
PACIENTES COM DEFICIÊNCIA	339
BUCO MAXILO	88



Diretoria de Vigilância em Saúde



Sistema
Único
de Saúde



Secretaria de Saúde
São José dos Campos

Série Histórica de casos positivos para Dengue – 2019 a 2023

MÊS	2019	2020	2021	2022	2023
JANEIRO	32	28	17	26	43
FEVEREIRO	39	54	40	39	77
MARÇO	65	115	107	232	252
ABRIL	93	119	234	554	231
MAIO	176	62	115	532	213
JUNHO	92	25	47	118	58
JULHO	59	14	17	47	19
AGOSTO	30	5	5	33	16
SETEMBRO	12	12	12	35	18
OUTUBRO	25	5	4	32	19
NOVEMBRO	34	7	12	33	27
DEZEMBRO	10	2	3	14	78
Total	667	448	613	1695	1051



Mobilização Cultural – Grupo de Teatro educativo contratado pela Secretaria de Saúde para conscientização da população sobre prevenção e controle da Dengue

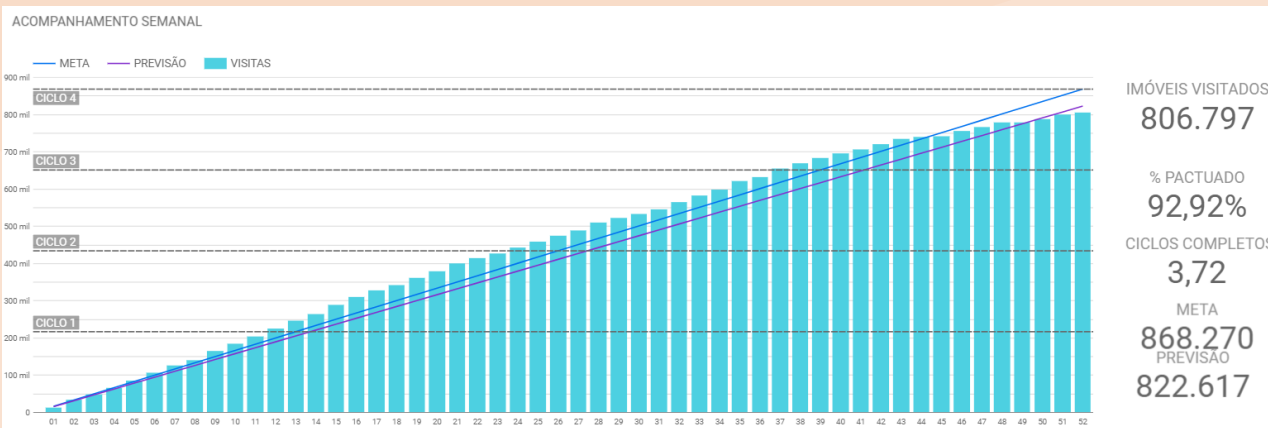

- **138 ACE's** envolvidos nas ações de controle das Arboviroses.
- **54.280** imóveis visitados com ações preventivas no 3º quadrimestre. Em 2023 total de 256.806 imóveis.
- **24.240** imóveis visitados com ações de bloqueio (Controle de Criadouros) no 3º quadrimestre . Em 2023 total de 270.430 imóveis.
- **14.207** imóveis trabalhados utilizando-se da técnica de Nebulização no 3º quadrimestre. Em 2023 trabalhados no total 165.881 imóveis.
- **Total de 121.577** imóveis visitados no 3º quadrimestre . Total de Visitas à imóveis em 2023 = **806.797**



VISA – PROGRAMA PRÓ-ÁGUA



Comparativo do percentual de conformidade das características das amostras de água - Segundo Quadrimestre/2023 - PRÓ-ÁGUA



A Vigilância Sanitária conta com 28 Autoridades Sanitárias;
Uma Autoridade Sanitária dedicada ao Programa Pró-Água duas vezes por semana;
A variação no número de amostras coletadas se deve à definição de datas de coleta pelo Instituto Adolfo Lutz;
O município possui um sistema de tratamento de água com 24 pontos de coletas.
São eles:

- SABESP Americano
- SABESP Bosque
- SBESP Colinas do Parayba
- SABESP Colinas
- SABESP Eugenio de Melo
- SABESP Galo Branco
- SABESP Indústrias
- SABESP Interlagos
- SABESP ETA
- SABESP Morumbi
- SABESP Satélite
- SABESP Vista Verde II
- SABESP Motorama
- SABESP Novo Horizonte
- SABESP Paraíso do Sol
- SABESP Pousada do Vale
- SABESP Putim
- SABESP Residencial Righ
- SABESP Santa Inês I
- SABESP Santa Inês II
- SABESP Santa Inês III
- SABESP S. F. Xavier
- SABESP Tatetuba
- SABESP Vista Verde

QUANTIDADE DE AMOSTRAS POR MÊS

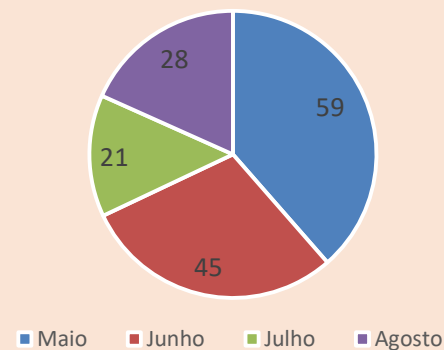



Vacinação Contra COVID-19

Mais de **2 Milhões** de doses
Aplicadas.

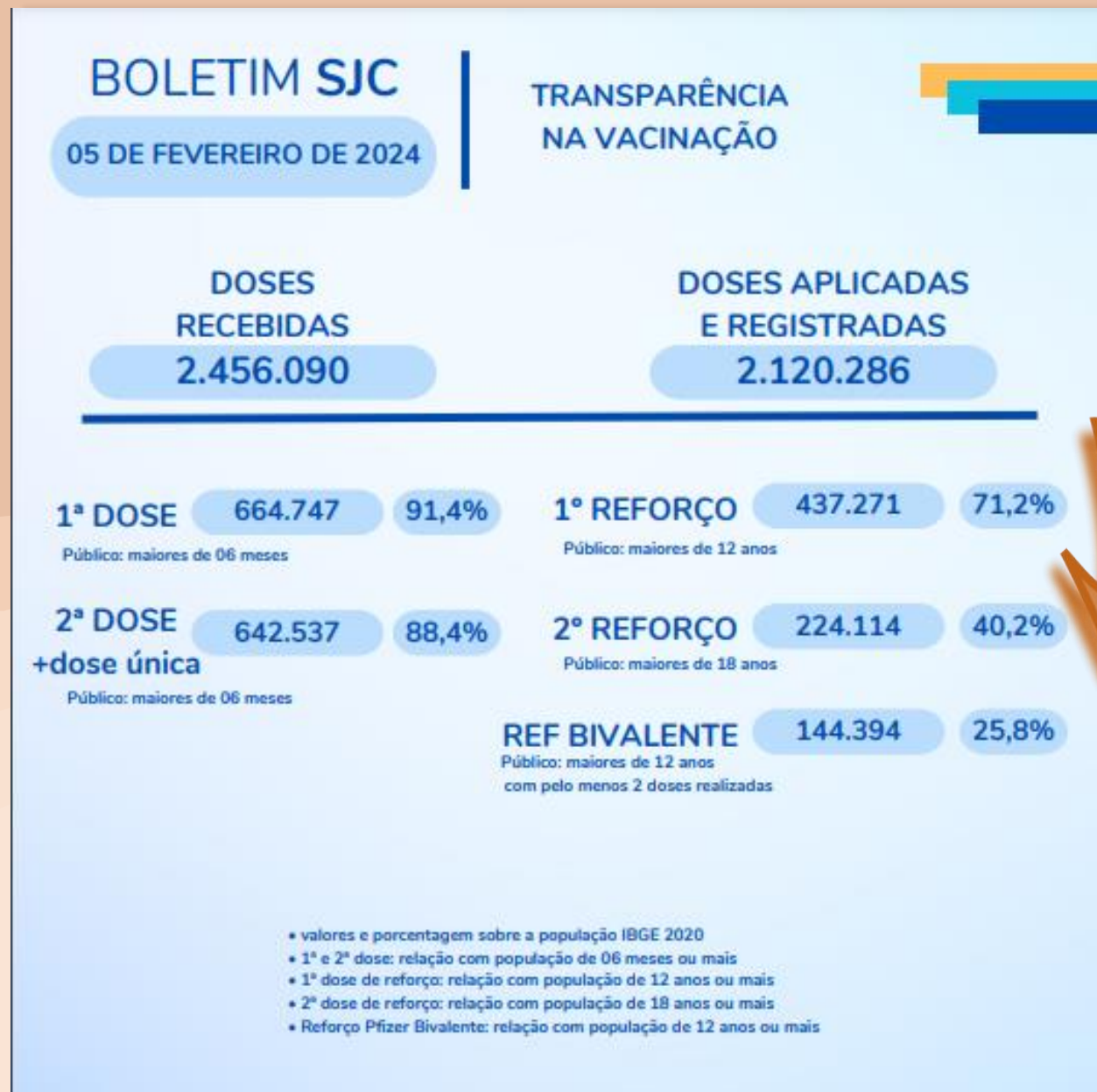



Coberturas Vacinais

VACINA	NÚMERO DE DOSES	COBERTURA %*	MÉTODO
BCG	8.735	100,61	DU - MENORES DE 1 ANO
ROTAVÍRUS	6.6736	77,59	D2 - MENORES DE 1 ANO
POLIOMIELITE	6.919	79,69	D3 - MENORES DE 1 ANO
PENTAVALENTE	6.892	79,38	D3 - MENORES DE 1 ANO
PNEUMOCÓCICA	6.882	79,27	D2 - MENORES DE 1 ANO
MENINGOCÓCICA C	6.137	70,69	D2 - MENORES DE 1 ANO
SCR D1	7.056	81,27	D1 - MENORES DE 1 ANO
SCR D2	5.782	66,60	D2 - MENORES DE 1 ANO
HEPATITE A	6.867	79,09	D1 - 1 ANO
VARICELA	5.995	69,05	D1 - 1 ANO
FEBRE AMARELA	6.337	72,99	REFORÇO - 4 ANOS

Fonte: Sistema eSams - acesso em 06/02/2024..

*População de 2023 de nascidos vivos residentes do município de São José dos Campos: 8.682.

Diretoria de Atenção Hospitalar



Secretaria de Saúde
São José dos Campos



Dados de Produção Hospitalar

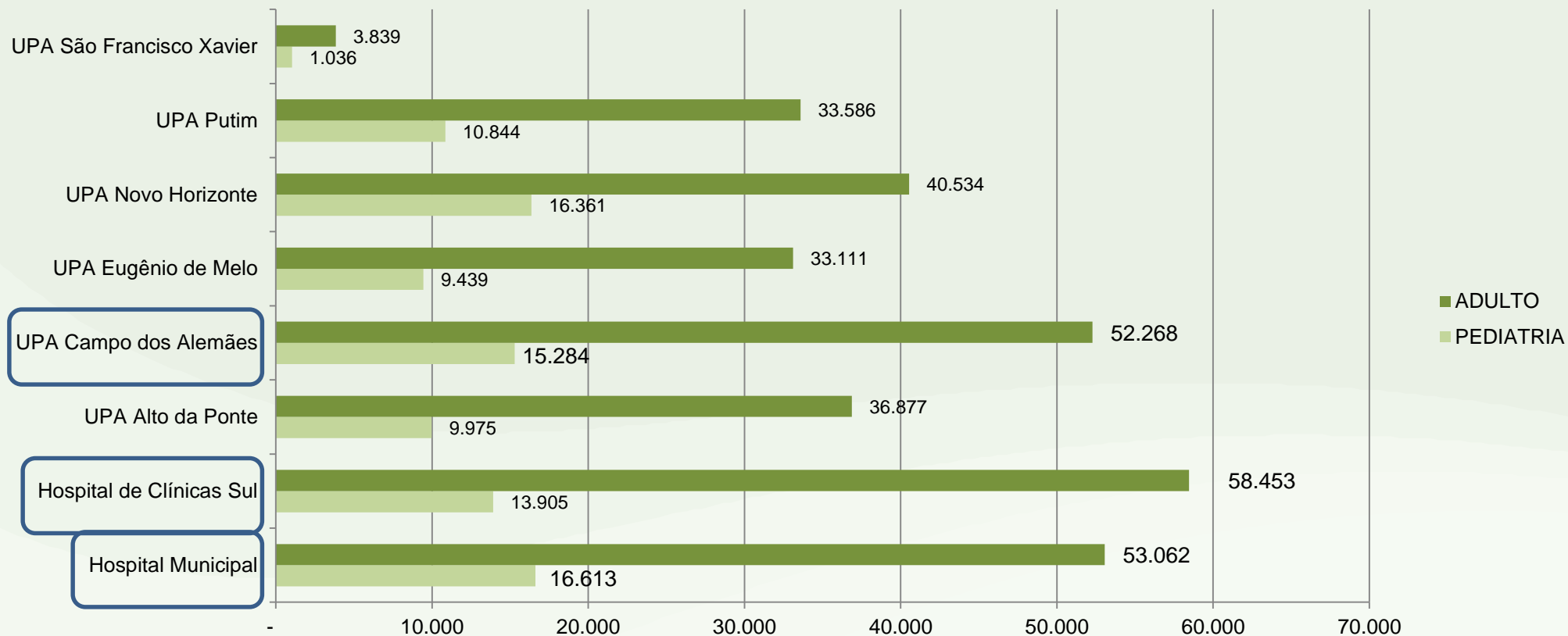

Atendimentos		%	Projeção 2024
3Q2022	3Q2023	Variação anual	
Adulto: 234.784	Adulto: 311.730	32,77%	+ 30% = 405.249
Pediatria: 81.557	Pediatria: 93.457	14,59%	+ 14% = 106.540



Hospital Municipal



1ª ambulância elétrica - teste

AVCB
(Auto de Vistoria do
Corpo de Bombeiros)

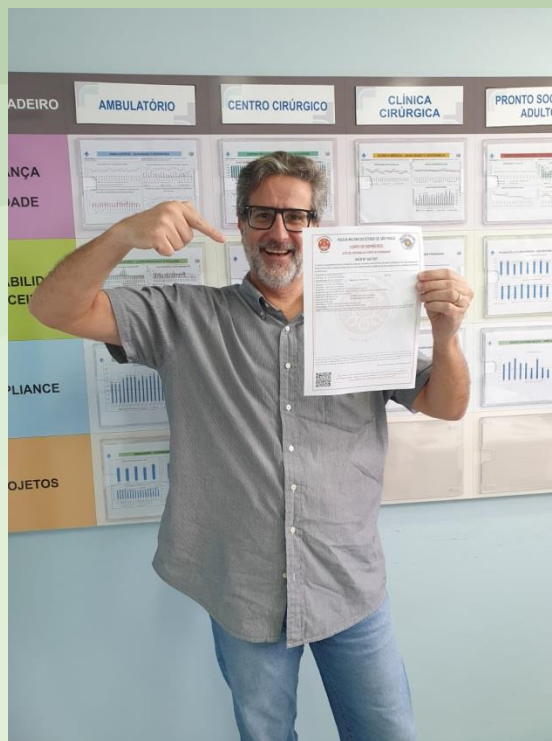



Curso de Gestante



Central de Libras





SAMU – novas motolâncias

- 2 motos no Corpo de Bombeiros da Praça Natal;
- 4 motos na base da Vila Betânia.



Hospital de Clínicas Sul

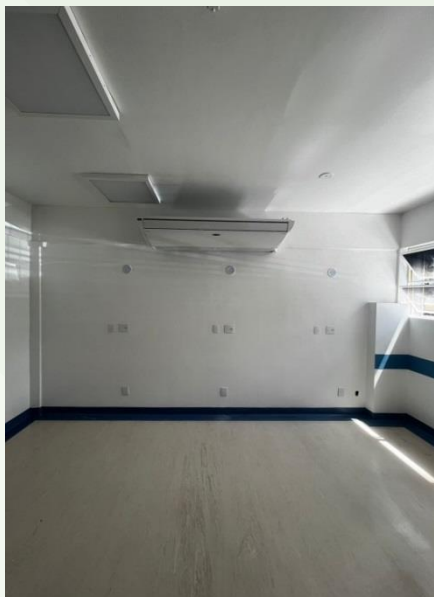

Sala de hipodermia



Recepção pediátrica



Fachada externa



Gerador



Guarita de segurança



SAMU 192 – Indicadores de Atendimento

TIPO Regional do Alto Vale do Paraíba	SET	OUT	NOV	DEZ	MÉDIA DIÁRIA
LIGAÇÕES RECEBIDAS	15.058	15.820	15.704	14.706	510
LIGAÇÕES ATENDIDAS COM NECESSIDADE DE VIATURA	4726	4834	4720	4636	155
TROTE	953	1060	1299	943	35
% TROTE	6%	7%	8%	6%	-

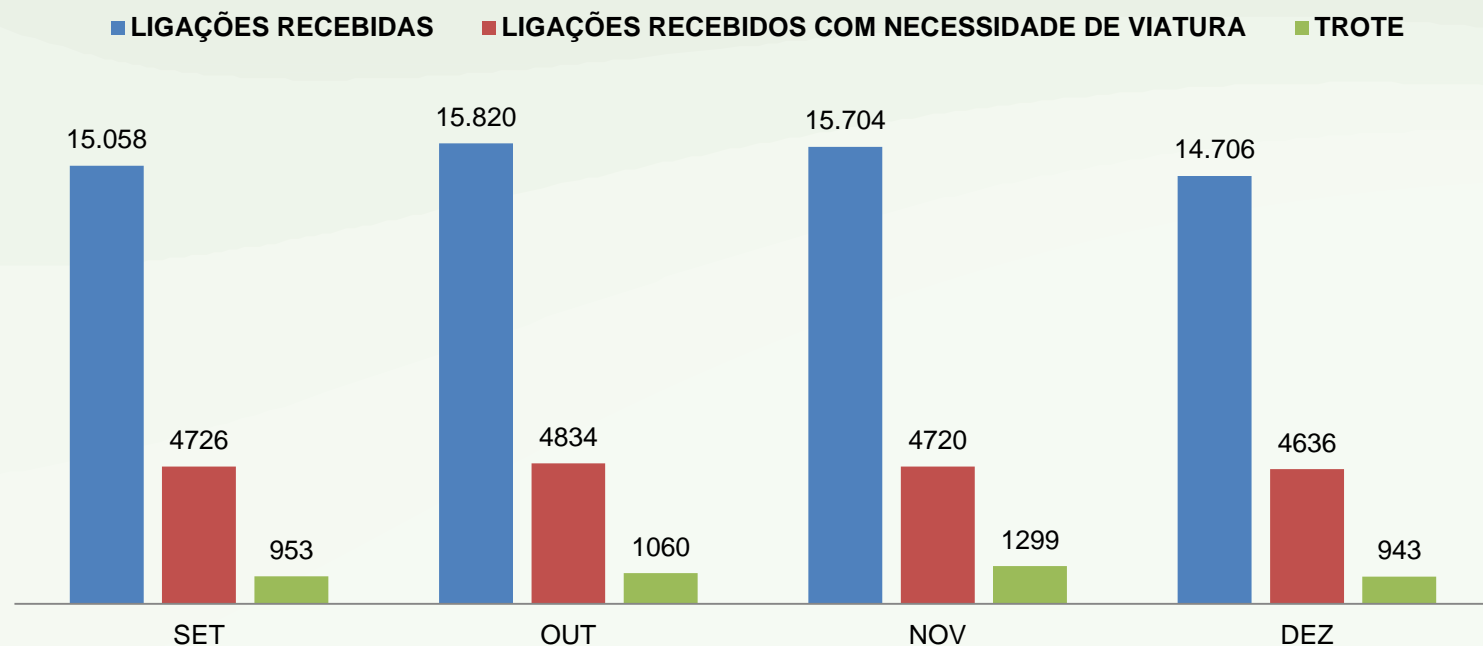



Secretaria de Saúde
São José dos Campos

Dra. Margarete Carlos da Silva Correia
Secretária de Saúde

Elena Kimie Tateishi

Secretária-adjunta

Aretha de Fátima do Amaral Santos

Chefe de Apoio Administrativo

Diretoria Atenção Primária - DAPRIS

Georges Salim Assaad Filho

Chefia de Divisão Assistencial - DAPRIS

Renata Cristina Pinto

Diretoria Atenção Secundária - DASS

Deise Montes

Diretoria Atenção Terciária - DHE

Wagner Marques

Diretoria de Vigilância em Saúde -DPS

Mariana Keesen

Diretoria de Regulação e Controle – DRC

Heverton Silva

Diretoria de Apoio à Gestão – DAG

Valéria Mendes

Comunicação

Cláudio

Ouidoria

Milena Coelho

Quadrimestres Anteriores

<https://www.sjc.sp.gov.br/>

