



PREFEITURA
SÃO JOSÉ DOS CAMPOS

PRESTAÇÃO DE CONTAS 3º QUADRIMESTRE 2025



Regulamenta o § 3º. do art. 198 da Constituição Federal para dispor sobre os valores mínimos a serem aplicados anualmente pela União, Estados, Distrito Federal e Municípios em ações e serviços públicos de saúde;

...Seção III

Da Prestação de Contas

Art. 36. O gestor do SUS em cada ente da Federação elaborará Relatório detalhado referente ao quadrimestre anterior, o qual

conterá, no mínimo, as seguintes informações:

I.- montante e fonte dos recursos aplicados no período;

II.- auditorias realizadas ou em fase de execução no período e suas recomendações e determinações;

III.- oferta e produção de serviços públicos na rede assistencial própria, contratada e conveniada, cotejando esses dados com os

indicadores de saúde da população em seu âmbito de atuação.

...§ 5º O gestor do SUS apresentará, até o final dos meses de Maio, Setembro e Fevereiro, em audiência pública na Casa Legislativa do respectivo ente da Federação, o Relatório de que trata o caput.

Ficou acordado com COMUS que dado o prazo de fechamento dos dados a apresentação em plenária ocorrerá no final dos meses de (IQDM) Junho, (II QDM) Outubro e (III QDM) Fevereiro em tempo para Audiência Pública.

AUDITORIAS REALIZADAS E EM FASE DE EXECUÇÃO DO 3º QUADRIMESTRE DE 2025



Auditorias – Atenção Terciária

Demandante	Responsável pela Auditoria	Unidade Auditada	Finalidade
Secretaria de Saúde - DGHE	Setor de qualidade - DGHE	Setembro - Hospital Municipal Dr. José de Carvalho Florence (Clínica 3)	<ul style="list-style-type: none">Avaliar a estrutura hospitalar.
		Outubro - UPA Alto da Ponte	<ul style="list-style-type: none">Avaliar a estrutura, bem como as salas de emergência.
		Novembro - HCS	<ul style="list-style-type: none">Avaliar os serviços de transporte, assim como o cumprimento do contrato em relação aos treinamentos dos médicos e enfermeiros.

Fonte: Departamento de Gestão Hospitalar e de Emergências

AÇÕES E SERVIÇOS PÚBLICOS EM SAÚDE (ASPS)

ESTABELECIMENTOS E PRODUÇÃO DE SAÚDE



Secretaria de Saúde
São José dos Campos

NÚMERO DE LEITOS SUS – ATENÇÃO TERCIÁRIA

TIPO DE LEITO	dez/20	dez/21	dez/22	dez/23	dez/24	dez/25
Cirúrgico	94	94	98	99	99	114
Clínico	163	163	166	167	169	164
Obstétrico	79	79	79	79	79	79
Pediátrico	46	46	46	54	54	52
Psiquiátrico	108	108	100	100	100	100
Crônicos *	1	1	1	2	2	2
Hospital/DIA **	7	10	10	10	10	13
Leitos Reversíveis ***	-	-	-	-	47	14
TOTAL	498	501	500	511	560	538

Fonte: Cadastro Nacional de Estabelecimentos de Saúde (CNES). Dez 2025.

* 1 leito HM e 1 leito HPIOXII

** 6 leitos CRMI – 4 leitos Hoftalmed/Crystalink – 3 leitos do Hospital de Olhos

*** 14 Leitos Reversíveis Hospital de Retaguarda (reforma em andamento)

TABELA SIGTAP - PRODUÇÃO DE SAÚDE POR GRUPO E SUBGRUPO DE PROCEDIMENTO COMPLEXIDADE

Estrutura da Tabela SIGTAP:

1.Grupo (2 dígitos): O primeiro e maior nível de agregação, que agrupa os procedimentos, medicamentos e OPMs (Órteses, Próteses e Materiais Especiais) de acordo com a área de atuação e finalidade.

2.Subgrupo (2 dígitos): O segundo nível, que refina a agregação por tipo de área de atuação dentro de um grupo.

3.Forma de Organização (2 dígitos): O terceiro nível, que detalha a organização dos procedimentos por especialidade, tipos de exames, cirurgias, ou outras características mais específicas.

4.Procedimento (3 dígitos): O último nível, que identifica o código sequencial de cada procedimento dentro da sua forma de organização.

Procedimento
02.02.01.001-5 - CLARENCE OSMOLAR
02.02.01.002-3 - DETERMINAÇÃO DE CAPACIDADE DE FIXAÇÃO DO FERRO
02.02.01.003-1 - DETERMINAÇÃO DE CROMATOGRÁFIA DE AMINOÁCIDOS
02.02.01.004-0 - DETERMINAÇÃO DE CURVA GLICÊMICA (2 DOSAGENS)
02.02.01.005-8 - DETERMINAÇÃO DE CURVA GLICÊMICA C/ INDUÇÃO POR CORTISONA (5 DOSAGENS)
02.02.01.006-6 - DETERMINAÇÃO DE CURVA GLICÊMICA C/ INDUÇÃO POR CORTISONA (4 DOSAGENS)
02.02.01.007-4 - DETERMINAÇÃO DE CURVA GLICÊMICA CLÁSSICA (5 DOSAGENS)
02.02.01.008-2 - DETERMINAÇÃO DE OSMOLARIDADE
02.02.01.009-0 - DOSAGEM DE 5-NUCLEOTÍDASE
02.02.01.010-4 - DOSAGEM DE ACETONA

PRODUÇÃO DE SAÚDE POR GRUPO E SUBGRUPO DE PROCEDIMENTO COMPLEXIDADE: ATENÇÃO PRIMÁRIA



Produção de Atenção Primária por Grupo e Subgrupo de Procedimento Complexidade: Atenção Básica

Grupo/Subgrupo de Procedimento	Sistema de Informações Ambulatoriais			
	Resultado 3º Q 2024	Resultado 3º Q 2025	Resultado ANUAL 2025	Varição em relação à 3Q/2024
01-AÇÕES DE PROMOÇÃO E PREVENÇÃO EM SAÚDE	121.850	295.030	873.064	142%
..0101-Ações coletivas/individuais em saúde	121.850	295.030	873.064	142%
02-PROCEDIMENTOS COM FINALIDADE DIAGNÓSTICA	138.595	146.486	456.226	6%
..0201-Coleta de material	72.643	73.295	234.952	1%
..0202-Diagnóstico em laboratório clínico (apenas teste rápido em gestantes aparece aqui, exames gerais de sangue, teste rápido sífilis comum e outros são demonstrados na atenção secundária)	30	50	168	67%
..0204-Diagnóstico por radiologia (odontológica)	796	1.252	3.248	57%
..0211-Métodos diagnósticos em especialidades	68	5	73	-93%
..0214-Diagnóstico por teste rápido (alguns atenção primária, alguns atenção secundária)	65.058	71.884	217.785	10%
03-PROCEDIMENTOS CLÍNICOS	692.248	1.083.527	3.283.952	57%
..0301-Consultas / Atendimentos / Acompanhamentos	645.357	1.055.291	3.095.358	64%
..0307-Tratamentos odontológicos	46.680	27.955	187.926	-40%
..0309-Terapias especializadas	211	281	665	33%
04-PROCEDIMENTOS CIRÚRGICOS (em atenção Primária UBS)	2.917	3.509	10.556	20%
..0401-Peq cirurg e cirurg pele,tec subcut mucosa	317	405	1.140	28%
..0404-Cirurgia vias aéreas super, cabeça pescoço	0	2	2	-
..0414-Cirurgia oro-facial	2600	3.102	9.414	19%

PRODUÇÃO AMBULATORIAL POR GRUPO E SUBGRUPO DE PROCEDIMENTO ATENÇÃO SECUNDÁRIA



GRUPO E SUBGRUPO DE PROCEDIMENTO ATENÇÃO SECUNDÁRIA

Produção ambulatorial do SUS em São José dos Campos – 3º Quadrimestre de 2025

Grupo/Subgrupo do Procedimento	Resultado 3º Q 2024	Tipo de Prestador								Resultado 3º Q 2025	% Variação Em relação a 2024	Resultado ano 2025
		Público						Privado (Contratado/ Conveniado)				
		Próprio		Org. Social		Sub-Total						
		N.º	N.º	%	N.º	%	N.º	%	N.º			
01-AÇÕES DE PROMOÇÃO E PREVENÇÃO EM SAÚDE	127.450	157.493	52,5%	142.403	47,5%	299.896	99,3%	2.246	0,7%	302.142	137%	895.289
0101-Ações coletivas/individuais em saúde	123.904	153.900	52,0%	142.236	48,0%	296.136	99,2%	2.246	0,8%	298.382	141%	882.244
0102-Vigilância em saúde	3.546	3.593	95,6%	167	4,4%	3.760	100,0%	0	0,0%	3.760	6%	13.045
02-PROCEDIMENTOS COM FINALIDADE DIAGNÓSTICA	2.302.648	120.878	23,4%	396.419	76,6%	517.297	21,9%	1.839.702	78,1%	2.356.999	2%	7.211.093
0201-Coleta de material	73.162	41.440	56,2%	32.357	43,8%	73.797	99,8%	173	0,2%	73.970	1%	237.307
0202-Diagnóstico em laboratório clínico	1.724.750	340	0,2%	174.214	99,8%	174.554	10,0%	1.576.534	90,0%	1.751.088	2%	5.296.919
0203-Diagnóstico por anatomia patológica e citopat.	27.154	1	0,6%	158	99,4%	159	0,4%	40.684	99,6%	40.843	50%	113.224
0204-Diagnóstico por radiologia	98.759	13.551	14,0%	83.085	86,0%	96.636	78,6%	26.286	21,4%	122.922	24%	377.416
0205-Diagnóstico por ultrassonografia	81.801	18.086	35,3%	33.209	64,7%	51.295	53,6%	44.421	46,4%	95.716	17%	280.613
0206-Diagnóstico por tomografia	9.401	0	0,0%	9.882	100,0%	9.882	64,7%	5.391	35,3%	15.273	62%	47.615
0207-Diagnóstico por ressonância magnética	1.765	0	-	0	-	0	0,0%	1.736	100,0%	1.736	-2%	8.520
0208-Diagnóstico por medicina nuclear in vivo	1.032	0	-	0	-	0	0,0%	1.099	100,0%	1.099	6%	3.655
0209-Diagnóstico por endoscopia	6.096	0	0,0%	1.080	100,0%	1.080	17,1%	5.231	82,9%	6.311	4%	20.859
0210-Diagnóstico por radiologia intervencionista	49	0	-	0	-	0	0,0%	64	100,0%	64	31%	175
0211-Métodos diagnósticos em especialidades	201.160	2.365	8,2%	26.589	91,8%	28.954	18,3%	129.689	81,7%	158.643	-21%	557.785
0212-Diagnóstico e procedim. especiais em hemoterapia	7.199	0	0,0%	311	100,0%	311	3,7%	8.164	96,3%	8.475	18%	26.927
0213-Diagnóstico em vigil. epidemiológica ambiental	13	0	0,0%	92	100,0%	92	100,0%	0	0,0%	92	608%	485
0214-Diagnóstico por teste rápido	70.307	45.095	56,0%	35.442	44,0%	80.537	99,7%	230	0,3%	80.767	15%	239.593



GRUPO E SUBGRUPO DE PROCEDIMENTO ATENÇÃO SECUNDÁRIA

Produção ambulatorial do SUS em São José dos Campos – 3º Quadrimestre de 2025

Grupo/Subgrupo do Procedimento	Resultado 3º Q 2024	Tipo de Prestador								Resultado 3º Q 2025	% Variação Em relação a 2024	Resultado ano 2025
		Público						Privado (Contratado/ Conveniada)				
		Próprio		Org. Social		Sub-Total						
		N.º	%	N.º	%	N.º	%	N.º	%			
04-PROCEDIMENTOS CIRÚRGICOS (UES)	13.594	3.729	38,4%	5.982	61,6%	9.711	59,2%	6.700	40,8%	16.405	21%	49.309
0401-Peq cirurg.e cirurg pele,tecido subcut mucosa	2.751	1.891	49,9%	1.902	50,1%	3.793	99,8%	6	0,2%	3.799	38%	9.395
0404-Cirurgia vias aéreas superiores, cabeça pescoço	289	99	20,6%	381	79,4%	480	100,0%	0	0,0%	480	66%	1.028
0405-Cirurgia do aparelho da visão	6.004	0	-	0	-	0	0,0%	5.784	100,0%	5.784	-4%	20.477
0406-Cirurgia do aparelho circulatório	4	1	100,0%	0	0,0%	1	100,0%	0	0,0%	1	-75%	38
0407-Cirurgia apar.digest.orgãos anex parede abdominal	45	0	0,0%	2	100,0%	2	4,4%	43	95,6%	45	0%	131
0408-Cirurgia do sistema osteomuscular	200	0	0,0%	417	100,0%	417	100,0%	0	0,0%	417	109%	688
0409-Cirurgia do aparelho geniturinário	205	2	0,6%	324	99,4%	326	100,0%	0	0,0%	326	59%	587
0410-Cirurgia de mama	4	0	0,0%	2	100,0%	2	100,0%	0	0,0%	2	-50%	5
0412-Cirurgia torácica	7	0	-	0	-	0	0,0%	5	100,0%	5	-29%	17
0414-Cirurgia oro-facial	3.159	1.721	58,5%	1.222	41,5%	2.943	79,6%	754	20,4%	3.697	17%	9.200
0415-Outras cirurgias	60	1	33,3%	2	66,7%	3	100,0%	0	0,0%	3	-95%	6
0417-Anestesiologia	866	9	0,5%	1.729	99,5%	1.738	94,1%	108	5,9%	1.846	113%	3.247



GRUPO E SUBGRUPO DE PROCEDIMENTO ATENÇÃO SECUNDÁRIA

Produção ambulatorial do SUS em São José dos Campos – 3º Quadrimestre de 2025

Grupo/Subgrupo do Procedimento	Resultado 3º Q 2024	Tipo de Prestador								Resultado 3º Q 2025	% Variação Em relação a 2024	Resultado Ano 2025
		Público						Privado (Contrat./Conveniado)				
		Próprio		Org. Social		Sub-Total						
		N.º	%	N.º	%	N.º	%	N.º	%			
03-PROCEDIMENTOS CLÍNICOS	2.091.037	890.965	36,5%	1.550.959	63,5%	2.441.924	88,1%	330.417	11,9%	2.772.330	33%	8.527.474
0301-Consultas / Atendimentos / Acompanhamentos	1.966.550	869.280	36,1%	1.540.771	63,9%	2.410.051	90,3%	259.856	9,7%	2.669.907	36%	5.329.158
0302-Fisioterapia	64.000	1.784	93,9%	116	6,1%	1.900	4,9%	37.223	95,1%	39.123	-39%	138.801
0303-Tratamentos clínicos (outras especialidades)	522	123	51,3%	117	48,8%	240	1,1%	21.680	98,9%	21.920	4099%	46.417
0304-Tratamento em oncologia	5.470	0	-	0	-	0	0,0%	7.330	100,0%	7.330	34%	21.911
0306-Hemoterapia	3.397	2	10,5%	17	89,5%	19	0,5%	3.983	99,5%	4.002	18%	12.757
0307-Tratamentos odontológicos	50.877	19.642	66,8%	9.764	33,2%	29.406	98,8%	345	1,2%	29.751	-42%	140.542
0309-Terapias especializadas	221	123	41,4%	174	58,6%	297	100,0%	0	0,0%	297	34%	686
05-TRANSPLANTES DE ORGÃOS, TEC. E CÉLULAS	59	0	0,0%	1	100,0%	1	1,5%	67	98,5%	67	15%	199
0501-Coleta/exame p/doação órgãos,tec.,cél.transp	12	0	-	0	-	0	0,0%	12	100,0%	12	0%	53
0506-Acompanhamento e intercorrências pós-transpl	47	0	-	0	-	0	0,0%	55	100,0%	55	17%	142
07-ÓRTESES, PRÓTESES E MATERIAIS ESPECIAIS	16.519	41.594	100,0%	5	0,0%	41.599	100,0%	0	0,0%	41.599	152%	62.853
0701-Órteses,próteses e mat.espec. não rel ato cirg	16.519	41.550	100,0%	1	0,0%	41.551	100,0%	0	0,0%	41.551	152%	62.803
0702-Órteses,próteses e mat. Espec. rel ao ato cirg	0	44	91,7%	4	8,3%	48	100%	0	0,0%	48	100%	50
08-AÇÕES COMPLEMENT. DA ATENÇÃO À SAÚDE	12.967	14.109	98,5%	219	1,5%	14.328	100,0%	0	0,0%	14.045	10%	42.630
0803-Autorização / Regulação	12.967	14.045	100,0%	0	0,0%	14.045	100,0%	0	0,0%	14.045	8%	42.344

PRODUÇÃO DE SAÚDE : ATENÇÃO TERCIÁRIA



SAMU 192 – INDICADORES DE ATENDIMENTO

Tipo	3º Q 2024	Setembro	Outubro	Novembro	Dezembro	3º Q 2025	Variação 3º Q 2024	Resultado 2025
LIGAÇÕES RECEBIDAS	39.953	9.306	9.204	9.101	10.168	37.779	-5%	108.266
LIGAÇÕES ATENDIDAS	29.821	7.239	7.040	6.984	7.427	28.690	-4%	84.060
LIGAÇÕES NÃO ATENDIDAS	10.132	2.067	2.164	2.117	2.741	9.089	-10%	24.206
TROTE	4.310	485	391	329	426	1.631	-62%	5.973

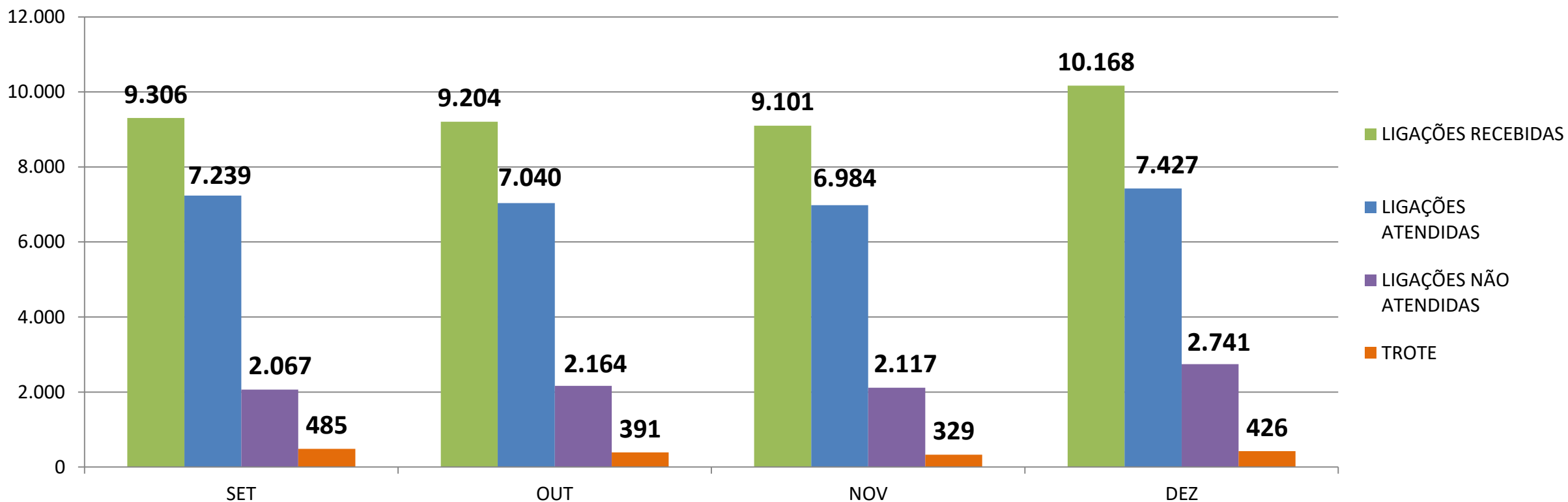

FONTE: Sistema Informatizado Central de Regulação SAMU



ATENDIMENTO DE URGÊNCIA/ EMERGÊNCIA

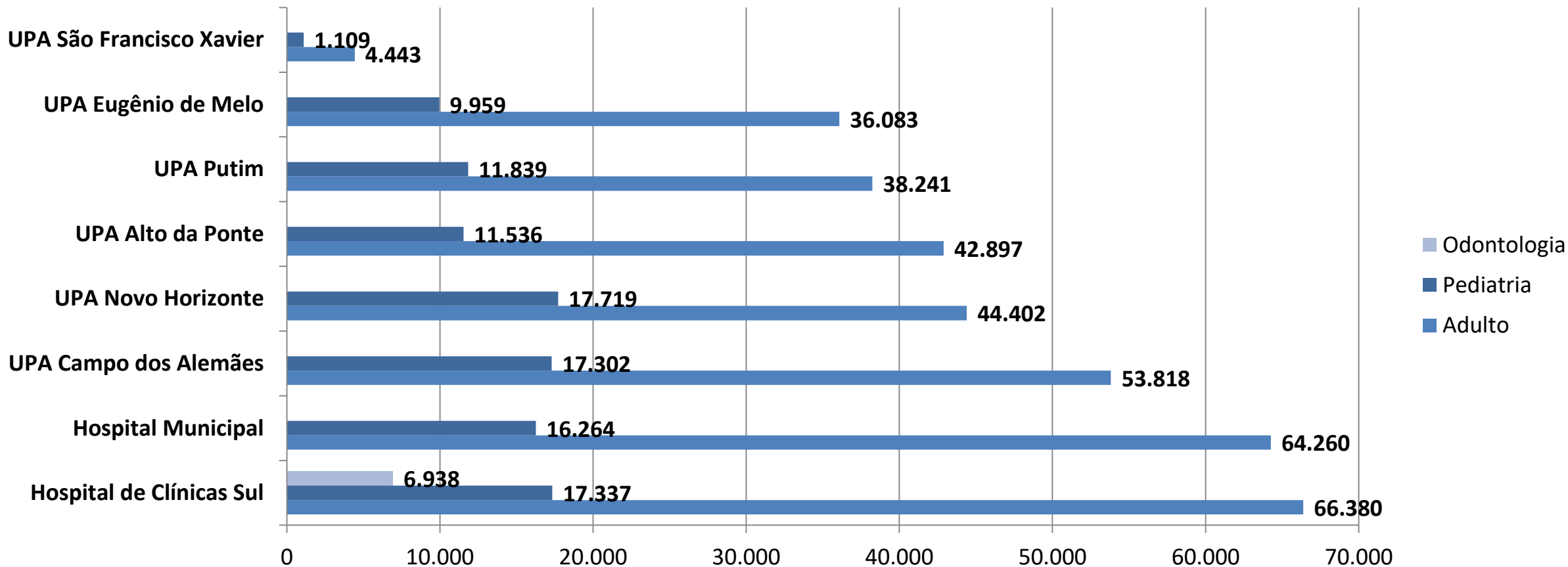

Atendimentos			
3º Q 2024	3º Q 2025	% Variação 3º Q 2024	Resultado 2025
Adulto: 337.037	Adulto: 350.524	4%	1.054.417
Pediatria: 100.895	Pediatria: 103.065	2%	296.963

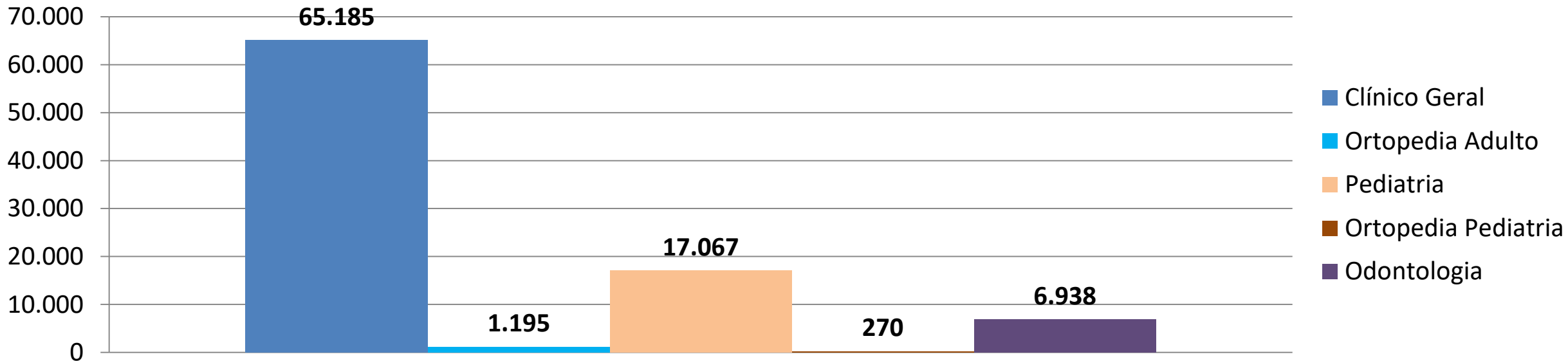

Atendimentos			
3º Q 2024	3º Q 2025	% Variação 3Q2024	Resultado 2025
Clínico: 61.977	Clínico Geral: 65.185	+6,1%	260.823
	Ortopedia Adulto: 1.195		
Pediatria: 16.733	Pediatria: 17.067		
	Ortopedia Pediatria: 270		
	Odontologia: 6.938		
78.710	83.717* (90.655**)		

FONTE: Censo de Ficha de Atendimento Ambulatorial – FAA

*Total desconsidera Odonto para efeito de comparação, início em jul/25

** Total considerando Odonto



ATENDIMENTO PS HM

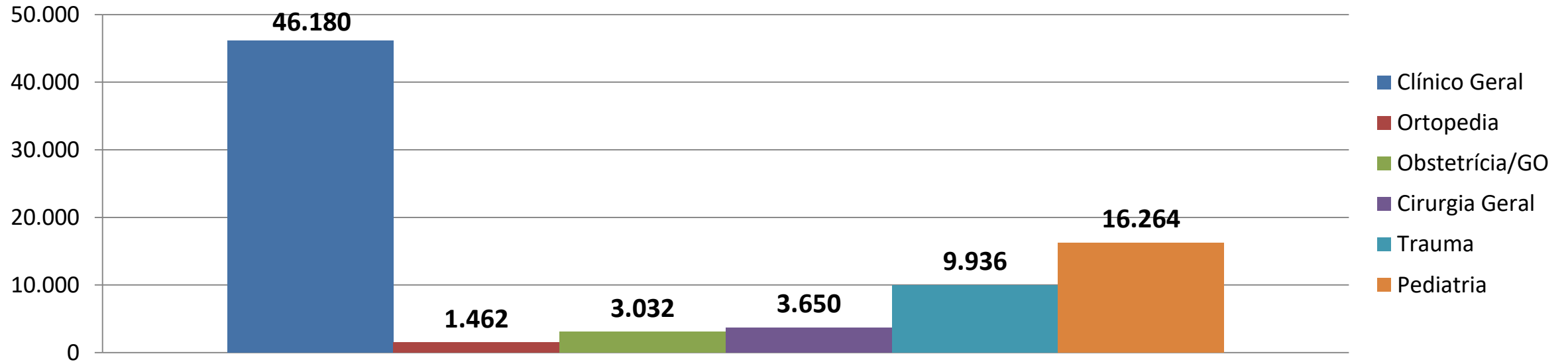

Atendimentos			
3Q2024	3Q2025	% Variação 3Q2024	Resultado 2025
Clínico Geral: 52.738	Clínico Geral: 46.180	-7,6%	238.763
Ortopedia: 6.918	Ortopedia: 3.650		
Obstetrícia/G.O: 11.062	Obstetrícia/G.O: 9.936		
Pediatria: 16.428	Cirurgia Geral: 3.032		
87.146	Trauma: 1.462		
	Pediatria: 16.264		
	80.524		

FONTE: Censo de Ficha de Atendimento Ambulatorial – FAA

HISTÓRICO DE PRODUÇÃO: CONSULTAS/ ATENDIMENTOS , INTERNAÇÕES E EXAMES



PRODUÇÃO DE ATENDIMENTOS MÉDICOS: 2020 A 2025

	3º Quad / 2020	3º Quad / 2021	3º Quad / 2022	3º Quad / 2023	3º Quad / 2024	3º Quad / 2025
Totais	556.980	668.782	769.765	757.655	768.898	938.138
⊕ ATENÇÃO BÁSICA	192.164	180.921	181.598	208.055	210.430	327.178
⊕ ESPECIALIDADE	143.565	124.640	135.923	134.141	120.536	156.747
⊕ URGÊNCIA	221.251	363.221	452.244	415.459	437.932	454.213

Quantidade de Consultas Médicas por Ano ou Quadrimestre - 2020, 2021, 2022, 2023, 2024, 2025

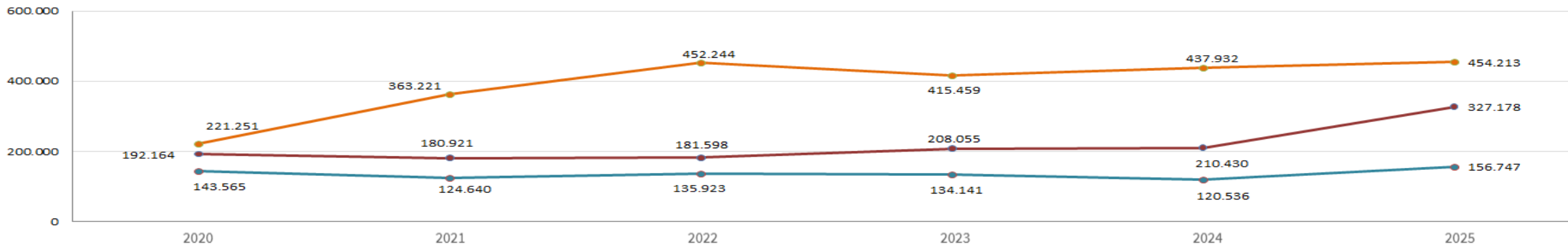

Fonte: Ministério da Saúde / Sistema de Informação Ambulatorial – SIA / Dados 2025 são preliminares, sujeitos a atualizações, tabulados 03/02/2026 com arquivos disponibilizados pelo MINISTÉRIO DA SAÚDE/DATASUS.



HISTÓRICO DE INTERNAÇÕES 2020 A 2025 – 3QM

	2020	2021	2022	2023	2024	2025
Totais	10.161	10.304	11.308	12.063	12.398	9.516
Cirúrgico	4.156	4.299	4.231	4.594	4.536	3.269
Clínico	3.726	3.749	4.179	4.343	5.165	3.989
Crônicos	-	-	-	11	6	34
Leito Dia / Aids	46	35	38	66	58	38
Leito Dia / Cirúrgicos	88	219	210	214	187	249
Obstétricos	1.551	1.401	1.846	1.899	1.685	1.337
Pediátricos	431	392	581	718	505	367
Psiquiatria	163	209	223	218	256	233

Quantidade de Internações - 2020, 2021, 2022, 2023, 2024, 2025: 3º Quad

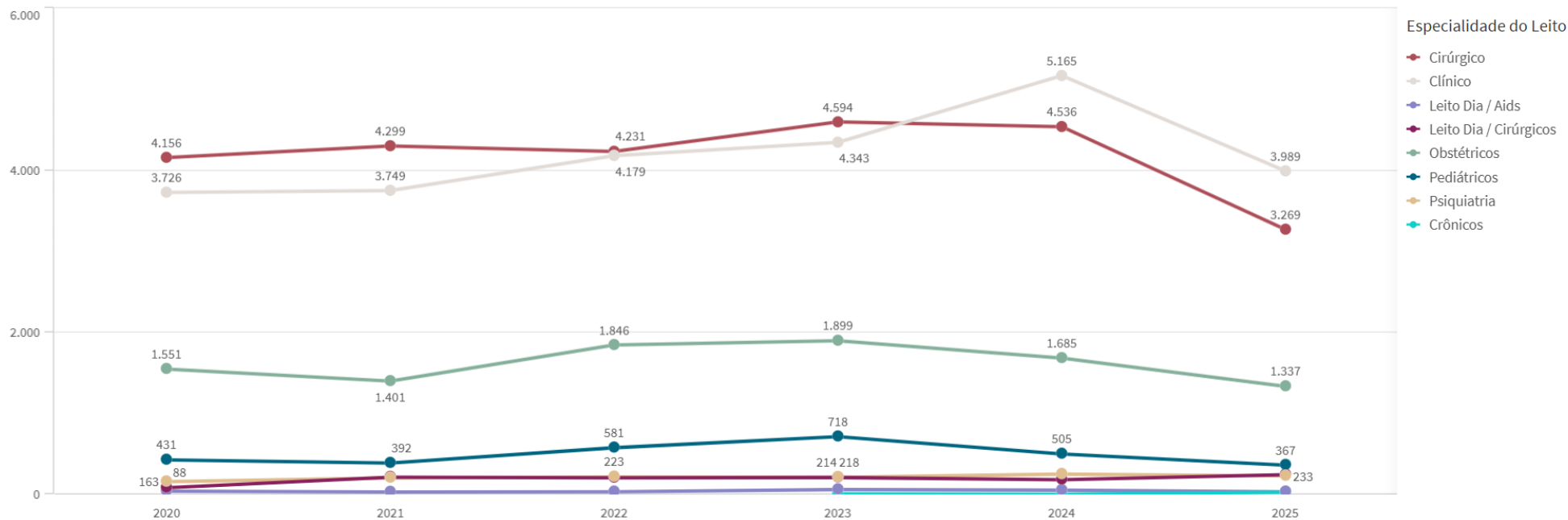

Fonte: Ministério da Saúde / Sistema de Informação Ambulatorial – SIA / Dados 2025 são preliminares, sujeitos a atualizações, tabulados em 03/02/2026 com arquivos disponibilizados pelo MINISTÉRIO DA SAÚDE/DATASUS.



HISTÓRICO DE INTERNAÇÕES 2020 A 2025

Comparativo anual	2020	2021	2022	2023	2024	2025
Totais	23.159	27.382	28.272	28.574	30.716	29.744
Cirúrgico	10.354	13.059	13.399	13.138	13.477	12.620
Clínico	10.633	12.557	12.768	12.646	14.610	14.876
Pediátricos	1.631	1.154	1.437	2.117	1.892	1.473
Psiquiatria	541	612	668	673	737	775

Comparativo de Internações 3Q 2024 x 3Q 2025

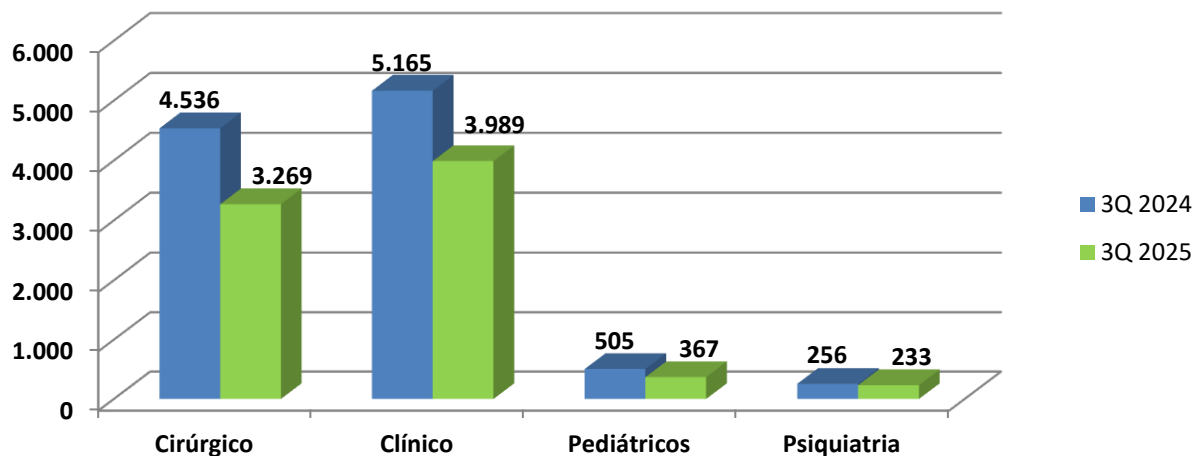

Fonte: Ministério da Saúde / Sistema de Informação Ambulatorial – SIA / Dados 2025 são preliminares, sujeitos a atualizações, tabulados em 02/02/2026 com arquivos disponibilizados pelo MINISTÉRIO DA SAÚDE/DATASUS.





INDICADORES DE SAÚDE

(SECRETARIA DE SAÚDE/ PREVINE BRASIL/ PACTUAÇÃO INTERFEDERATIVA/ PAS)



Secretaria de Saúde
São José dos Campos





Nº	Indicador	Eixo	Meta 2022	Resultado 2024	Unidade de medida	Resultado 3 QUADRIMESTRE 2024	Resultado 3 QUADRIMESTRE 2025	Resultado 2025
1	Cobertura populacional estimada pelas equipes de Atenção Primária – APS (Ref. fev/2022)	Atenção Primária	50,00%	61,63%	Percentual	61,63 (último dado MS abril/2024)	57,95 	57,95
2	Cobertura populacional estimada de saúde bucal na atenção básica (Ref. dez/2021)	Atenção Primária	23,00%	36,7%	Percentual	36,7	10,62 (38,7) 	10,62
3	Média de ação coletiva de escovação dental supervisionada Parâmetro SUS – 3,0%	Atenção Primária	3,0%	0,5%	Percentual	0,5	0,3 	0,3
4	Cobertura de primeira consulta odontológica programada Parâmetro SUS: 15,0%	Atenção Primária	15,00%	6,4%	Percentual	6,4 (considerando levantamento escolar)	6,2 (7,4 contando a escolar) 	6,2
5	Internações por condições sensíveis à Atenção Primária (ICSAP)	Atenção Primária	21,0%	23,20%	Percentual	22,3	19,21 	20,87

Fontes: SIM, SINASC, SIA, SIH, SINAN, e-Gestor MS.

Portal Conasems : https://portal.conasems.org.br/paineis-de-apoio/paineis/19_equipes-na-atencao-basica

Elaboração: SMS/DVS/VE-VISA e SMS/GAB/NIS.

 Ótimo
 Atenção
 Regular



INDICADORES PACTUAÇÃO INTERFEDERATIVA

Nº	Indicador	Eixo	Meta 2022	Resultado 2024	Unidade de medida	Resultado 3º Quadrimestre 2024	Resultado 3º Quadrimestre 2025	Resultado 2025
6	Razão de exames citopatológicos do colo do útero em mulheres de 25 a 64 anos na população residente de determinado local e a população da mesma faixa etária. Parâmetro SUS: > 0,50. Resultado SP 2019: 0,40.	Atenção Primária	0,60	0,50	Razão	0,54	0,59	0,53
7	Razão de exames de mamografia de rastreamento realizados em mulheres de 50 a 69 anos na população residente de determinado local e população da mesma faixa etária. Parâmetro SUS: 0,35. Resultado SP 2019: 0,33. (SJC 40 a 69 anos)	Atenção Secundária	0,45	0,50	Razão	0,41	0,38	0,41
8	Ações de matriciamento sistemático realizadas por CAPS com equipes de Atenção Básica	Atenção Secundária	100	100	Percentual	100	100	100
9	Proporção de parto normal no Sistema Único de Saúde e na Saúde suplementar Parâmetro SUS: 46,0%. Resultado SP 2019: 41,2%.	Atenção Terciária	42	49,3	Percentual	36,3	36,10	36,13
10	Proporção de óbitos nas internações por infarto agudo do miocárdio (IAM) na rede municipal	Atenção Terciária	11,60	9,1	Percentual	6,88	5,73	6,27

Fontes: SIM, SINASC, SIA, SIH, SINAN, e-Gestor MS.
Elaboração: SMS/DVS/VE-VISA e SMS/GAB/NIS.



Nº	Indicador	Eixo	Meta 2022	Resultado 2024	Unidade de medida	Resultado 3º Quadrimestre 2024	Resultado 3º Quadrimestre 2025	Resultado 2025
11	Taxa de mortalidade infantil Resultado SP 2020: 9,75	Vigilância em Saúde	9,00	8,2	Taxa por mil nascidos vivos	9,66	6,77 	7,65
12	Taxa de mortalidade perinatal Estado de São Paulo em 2019: 12,19	Vigilância em Saúde	12,5	11,7	Taxa por mil nascidos vivos mais nascidos mortos	14,78	11,76 	12,04
13	Taxa de prematuridade Estado de São Paulo em 2017: 11,0%.	Vigilância em Saúde	13,2	13,1	Percentual	11,42	10,62 	11,87
14	Número de óbitos maternos em determinado período e local de residência	Vigilância em Saúde	1	5	Número	0	0 	4
15	Proporção de gravidez na adolescência entre as faixas etárias 10 a 19 anos	Vigilância em Saúde	8,6	6,70	Percentual	5,84	7,15 	6,74

Fontes: SIM, SINASC, SIA, SIH, SINAN, e-Gestor MS.

Elaboração: SMS/DVS/VE-VISA e SMS/GAB/NIS.







INDICADORES PROGRAMAÇÃO ANUAL DE SAÚDE

Nº	Indicador	Eixo	Meta 2022	Resultado de 2024	Unidade de medida	Resultado 3º Quadrimestre 2024	Resultado 3º Quadrimestre 2025	Resultado 2025
16	Mortalidade prematura (de 30 a 69 anos) pelo conjunto das 4 principais DCNT (doenças do aparelho circulatório, câncer, diabetes e doenças respiratórias crônicas) SP 2019: 318,5.	Vigilância em Saúde	260,00	263,29	Taxa por 100 mil hab.	249,845	234,86	253,11
17	Proporção de registro de óbitos com causa básica definida. Parâmetro SUS: 90.0%.	Vigilância em Saúde	95,00	97,93	Percentual	97,36	100%	98,8%
18	Proporção de óbitos de mulheres em idade fértil (10 a 49 anos) investigados.	Vigilância em Saúde	95,00	98,93%	Percentual	97,4 % = 39 1 casos aguardando investigação outro município	94,64% = 56 Aguardando 2 investigações : 1 Jacareí e 1 IML	98,20%
19	Proporção de casos de doenças de notificação compulsória imediata (DNCI) encerrados em até 60 dias após notificação.	Vigilância em Saúde	95,00	100	Percentual	100%	100%	100%
20	Proporção de vacinas selecionadas do Calendário Nacional de Vacinação para crianças menores de dois anos de idade - Pentavalente 3ª dose, Pneumocócica 10-valente 2ª dose, Poliomielite 3ª dose e Tríplice viral 1ª dose - com cobertura vacinal preconizada	Vigilância em Saúde	100,00	Penta: 85,90% Pneumo: 89,05% SCR: 98,5% Pólio: 85,7%	Percentual	Penta:85,90 Pneumo: 89,05 SCR: 98,50 Pólio: 85,70	Penta:82,64% Pneumo: 88,74% SCR: 91,44% Pólio: 85,45%	Penta:82,64% Pneumo: 88,74% SCR: 91,44% Pólio: 85,45%



INDICADORES PROGRAMAÇÃO ANUAL DE SAÚDE

Nº	Indicador	Eixo	Meta 2022	Resultado 2024	Unidade de medida	Resultado 3º Quadrimestre 2024	Resultado 3º Quadrimestre 2025	Resultado 2025
21	Proporção de cura dos casos novos de hanseníase diagnosticados nos anos das coortes	Vigilância em Saúde	90,00	100%	Percentual	100%	100% 	100%
22	Número de casos novos de sífilis congênita em menores de um ano de idade	Vigilância em Saúde	60	105	Número	37	33 	141
23	Número de casos novos de aids em menores de 5 anos.	Vigilância em Saúde	0	0	Número	0	0 	0
24	Percentual de conformidade das amostras de água para consumo humano quanto aos parâmetros coliformes totais, cloro residual livre e turbidez	Vigilância em Saúde	100	100	Percentual	100	100 	100
25	Número de ciclos que atingiram mínimo de 80% de cobertura de imóveis visitados para controle vetorial da dengue	Vigilância em Saúde	4	3,73	Número	1,15	1,07 	4,35

Fontes: SIM, SINASC, SIA, SIH, SINAN, e-Gestor MS.

Elaboração: SMS/DVS/VE-VISA e SMS/GAB/NIS.

CONSTRUÇÕES



Secretaria de Saúde
São José dos Campos

Reabilitação

Centro Especializado em Reabilitação Porte III – Fase de Construção em 65%

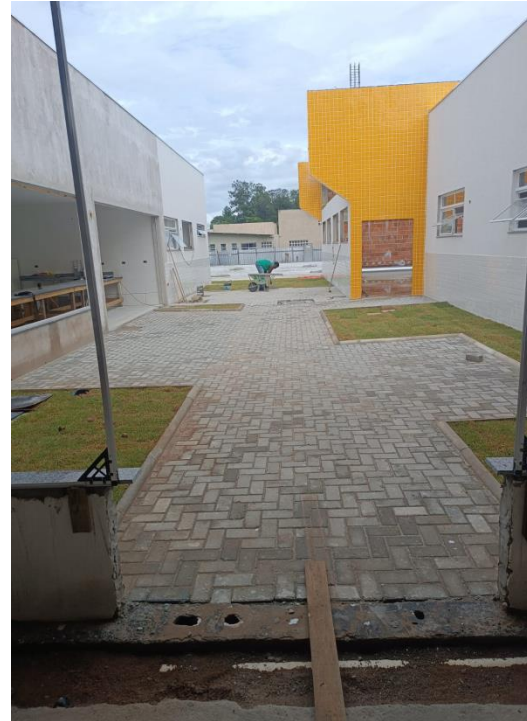

ADEQUAÇÕES E REFORMAS



Secretaria de Saúde
São José dos Campos



Hospital Municipal

OUTUBRO

Clínica 2



DEZEMBRO

Clínica 1





UPAs

OUTUBRO

Morgue - SFX



DEZEMBRO

Modernização leitos - Alto da Ponte





Saúde Mental

NOVEMBRO

Dependência Química-12 novos leitos

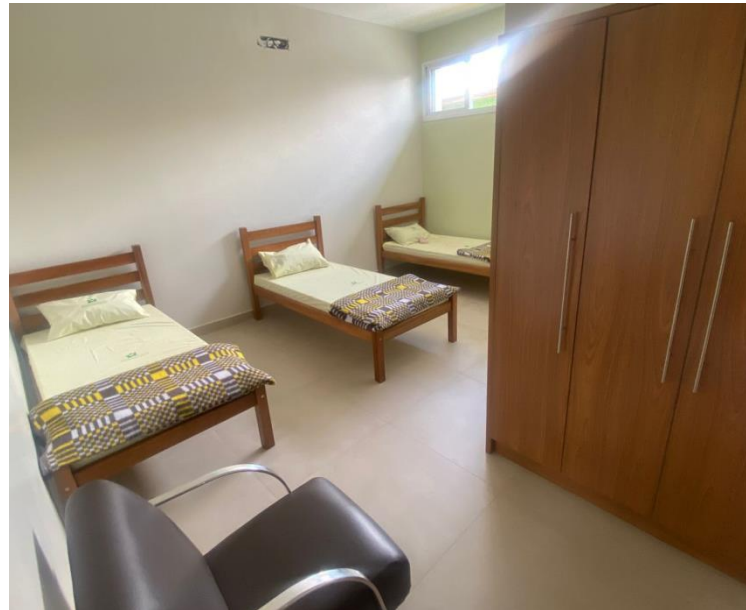

AÇÕES EM SAÚDE



Secretaria de Saúde
São José dos Campos



Conexão Juventude - 2025	Prefeitura Com Você - 2025
Eventos - 10	Eventos -6
Orientação prevenção combinada -512	Orientação de prevenção combinada - 647
Testes realizados - 1064	Testes realizados - 576
Teste positivos 04 - sífilis 1 - HIV 1 - Hep.C	Teste positivos 11 - sífilis 1 - HIV 1 Hep.C

TREINAMENTOS, CERTIFICAÇÕES E OUTROS DESTAQUES



Secretaria de Saúde
São José dos Campos



DEZEMBRO

Unidades DGHE

SIRESP - CROSS / DRS XVII

Regulação de Leitos de Urgência

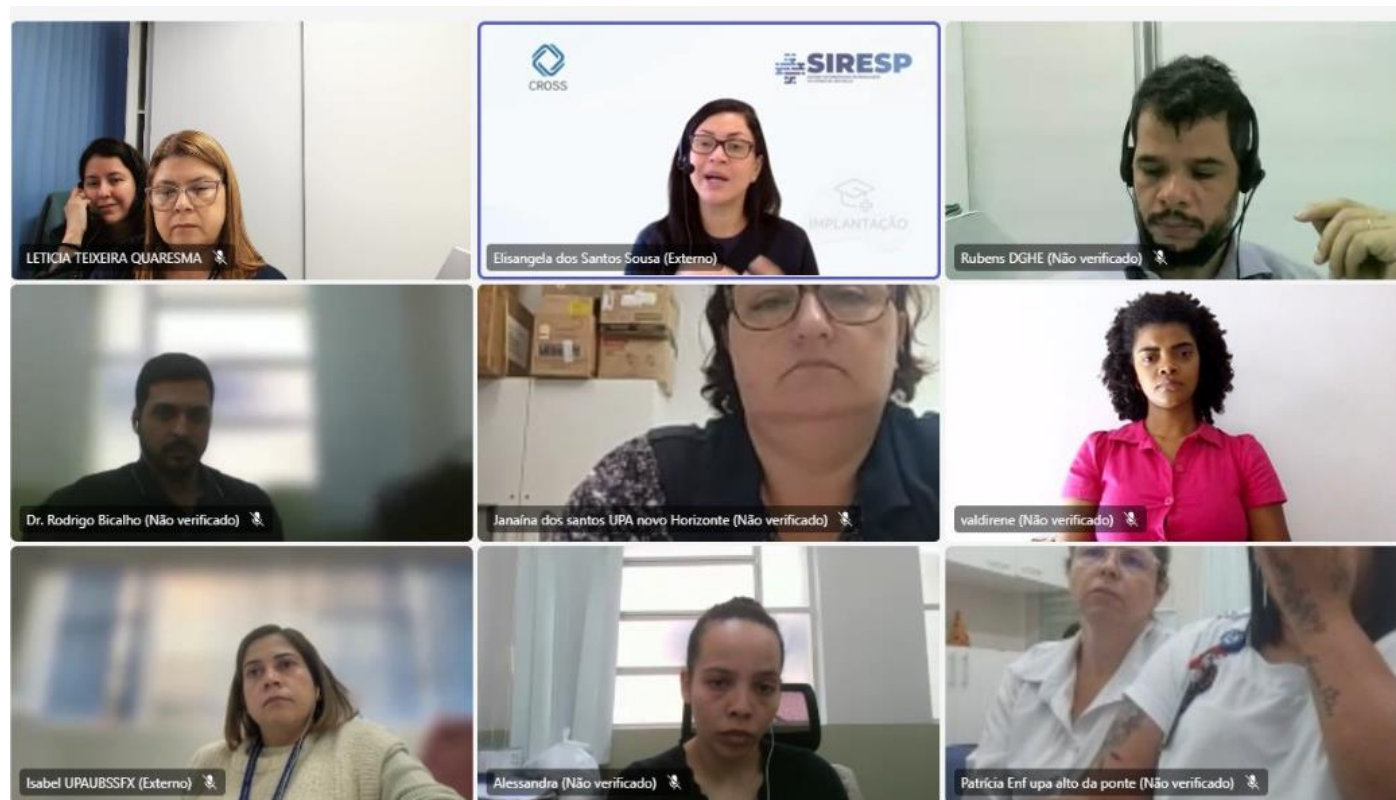



Setembro: Início das obras de construção da Maternidade Porte II



Setembro: CAAF/SS

Prestação de Contas 2Q25 – Contratos de Gestão (OSs)



Dezembro: Renovação da **qualificação da UPA Campo dos Alemães** junto ao **Ministério da Saúde**



Dezembro: Certificação de excelência para o **Laboratório Central - HCS**



Secretaria de Saúde São
José dos Campos



PREFEITO DO MUNICÍPIO DE SÃO JOSÉ DOS CAMPOS

Anderson Farias

SECRETÁRIO MUNICIPAL DE SAÚDE

George Lucas Zenha de Toledo

SECRETÁRIA ADJUNTA DE SAÚDE

Joselma Alves da Silva

Estrutura Administrativa (Lei nº 11.091/2025)

Gabinete do Secretário - George Zenha

Secretaria Adjunta - Joselma Alves

Chefia de Gabinete – Dra. Bruna Almeida

Assessoria de Gabinete – Edmilson Silva

Divisão de Gestão Orçamentária e Contratos – José Fábio Gimenez Morais Rodrigues

Departamento de Vigilância em Saúde – Valquiria Acacia de Oliveira Ribeiro Urias

Divisão de Vigilância Sanitária – Valquiria Acacia de Oliveira Ribeiro Urias

Divisão em Saúde do Trabalhador – Vanessa Madalena da Costa Fortes

Divisão em Vigilância Entomológica e Zoonose – Cristina Aparecida Oliveira

Divisão de Vigilância Epidemiológica – Tereza Monteiro Ribeiro Cardozo

Divisão de Saúde e Proteção Animal – Maria Jose Zarur

Departamento de Gestão em Saúde - Otávio Franco e Silva

Divisão de Planejamento de Suprimentos de Saúde - Ricardo Simão

Divisão de Estruturas de Saúde- Alexandre Teruo Miyazaki

Divisão de Planejamento Orçamentário da Saúde -Gilson de Araújo Fernandes

Departamento de Gestão Hospitalar e de Emergências - Wagner Marques

Divisão da Unidade de Pronto Atendimento Parque Novo Horizonte -Isis Caroline da Palma dos Santos

Divisão da Unidade de Pronto Atendimento Eugênio de Melo - Maria Silvana de Oliveira Peracchy

Divisão da Unidade de Pronto Atendimento São Francisco Xavier - Isabel Cristina Graciano

Departamento de Regulação e Controle - Marcelo Augusto A. Lemos Ferreira

Divisão de Gestão do Acesso à Saúde - Rafael de Carvalho Damasceno

Divisão de Planejamento e Expansão da Rede Assistencial - Julise Prado de Oliveira

Divisão de Regulação Assistencial – Rafael Sebastião da Costa Rodrigues

Departamento de Atenção Primária à Saúde - Pedro Henrique Silva Santiago

Divisão de Gestão Estrutural - Francisco Goncalves Cartaxo

Divisão de Atenção à Saúde Primária - Renata Cristina da Silva Pinto

Departamento de Atenção Secundária à Saúde- Marisa Leiko Takeuti Nakagawa

Chefe de Divisão de Especialidades: Sônia Maria da Silva Ferneda

Chefe de Políticas de Saúde Mental: Andréa Barros Galvão